

4. ԶԲԱՂՎԱԾՈՒԹՅՈՒՆ EMPLOYMENT

Ստորև ներկայացվող տեղեկատվության աղբյուրը աշխատուժի հետազոտությունն է, որի համառոտ նկարագրությունը ներկայացված է սույն ժողովածուի էջ 5-ում:

Զբաղված համարվել է 15-75 տարեկան անձն, ով հետազոտվող շաբաթում.

- ունեցել է վարձու կամ ոչ վարձու աշխատանք, անկախ այն հանգամանքից՝ աշխատանքը եղել է մշտական, ժամանակավոր կամ սեզոնային, միանգամյա կամ պատահական, նույնիսկ, եթե այդ աշխատանքը հետազոտվող շաբաթվա ընթացքում կազմել է ընդամենը մեկ ժամ:

Մեկ ժամ չափանիշի կիրառման հիմքում ընկած է երկրում առկա զբաղվածության բոլոր տեսակների (մշտական, ժամանակավոր (կարճա-ժամկետ), պատահական կամ ոչ կանոնավոր) ընդգրկման, աշխատանքային բոլոր ծախսում-ների և եկամուտների հաշվառման, դիտարկվող ժամանակաշրջանում ընդհանրապես չաշխատած գործազուրկ և տնտեսապես ոչ ակտիվ բնակչությանը տարանջատելու գաղափարը:

- ժամանակավորապես բացակայել է աշխատանքից՝ տարբեր պատճառներով.

- զբաղված է եղել տնային կամ գյուղացիական տնտեսությունում, իսկ արտադրված արտադրանքը նախատեսված է եղել լրիվ կամ մասնակի իրացման, կամ սեփական վերջնական սպառման համար, եթե արտադրված արտադրանքը նշանակալի մասնաբաժին է ունեցել տնային տնտեսության սպառման մեջ:

Զբաղվածների թվաքանակի մեջ ներառվում են նաև **զինված ուժերում զբաղվածները, բացառությամբ պարտադիր ժամկետային զինծառայողների:**

Զբաղվածներն ըստ զբաղվածության կարգավիճակի դասակարգվում են վարձու և ոչ վարձու աշխատողների:

Վարձու աշխատողն անձն է, ով աշխատում է գործատուի հետ կնքած պայմանագրի, աշխատանքի ընդունվելու հրամանի կամ բանավոր համաձայնության հիման վրա և ստանում է դրամական և (կամ) բնաիրային փոխհատուցում՝ աշխատավարձի տեսքով:

Ոչ վարձու աշխատողն անձն է, ով իրեն ինքնուրույնաբար է ապահովում եկամտաբեր տնտեսական գործունեությամբ և զբաղված է սեփական գործում (բիզնեսում), կայացնում է արտադրական որոշումներ կամ լիազորում է այլ անձի (անձանց), գործունեությունն իրականաց-

The source of below information is the Labour Force Survey, the summary description of which is presented on the page 5 of this handbook.

An employed person was someone at aged 15-75, who within the the reference week:

- had been wage-earner (employee) and non wage-earner within the reference week, regardless of whether the job was permanent, temporary or seasonal, one-off or casual, even if that job included an hour in total.

The application of one hour criterion is based on idea to cover all kinds of employment (permanent, temporary (short-time), occasional or non-regular) available in the country, register all labour expenditures and incomes, separate unemployed persons and economically inactive part of population as a never worked group.

- was temporarily absent from work for various reasons;

- was engaged in household or farm while the production was intended for full or partial sale or exclusively for own final use, provided that the production had a significant share in household consumption.

Data on employed population are included also **armed forces, besides of conscripts on mandatory military service.**

Employed persons by their status in employment are distinguished to employees or non-employees.

Employee is a person who works on a contract based term or by employer's order or in according to the written or oral agreement and receives (gets) the payment in cash and (or) in kind as a wage/salary.

Non-employee is a person who on his/her own engaged in profitable economic activity and employed in his/her own business, takes decisions concerning production or authorize other person(s), implements activity with or without involving employees.

նում է վարձու աշխատողների ներգրավմամբ կամ առանց վարձու աշխատողների:

Ոչ վարձու աշխատողներն ըստ կարգավիճակի թվարկված են ստորև:

- **Գործատուն** անձն է, ով ինքնուրույն կամ մեկ կամ մի քանի գործընկերների հետ զբաղված է եկամտաբեր գործունեությամբ և այդ նպատակով մշտապես ներգրավում է մեկ կամ ավելի վարձու աշխատողներ:

- **Ինքնազբաղվածն** անձն է, ով ինքնուրույն կամ մեկ կամ մի քանի գործընկերների հետ զբաղված է եկամտաբեր գործունեությամբ՝ առանց աշխատողների ներգրավման, իսկ ներգրավելու դեպքում այն չի կարող կրել մշտական բնույթ (օրինակ, գյուղացիական տնտեսություն վարող անձը սեզոնային աշխատանքների համար կարող է որոշակի աշխատանքներ կատարելու համար ժամանակավորապես ներգրավել վարձու աշխատուժ):

- **Առանց վարձատրության աշխատող ընտանիքի անդամն** անձն է, ով աշխատում է ընտանիքի կամ SS անդամին (ազգականին, բարեկամին) պատկանող ընտանեկան կազմակերպությունում (տնտեսությունում) օժանդակելու, օգնելու նպատակով և չի ստանում դրամական և (կամ) բնաիրային փոխհատուցում:

- **Արտադրական, սպառողական կոոպերատիվի անդամն** անձն է, ով կոոպերատիվի ակտիվ (աշխատող) անդամ է, մյուս անդամների հետ հավասար իրավունքներով մասնակցում է արտադրության կազմակերպմանը, արտադրանքի իրացմանը, կազմակերպության եկամուտների բաշխման հետ կապված հարցերի լուծմանը:

Զբաղվածություն չի համարվում տնտեսական գործունեություն չդիտվող (օրինակ՝ մուրացկանություն, գողություն) և եկամուտ ստանալու նպատակ չհետապնդող կամավոր աշխատանքը՝ այլ տնային տնտեսությունների կամ կազմակերպությունների համար կատարվող չվարձատրվող աշխատանքը, սեփական տան, բնակարանի մասնակի շինարարությունը կամ վերանորոգումը, տնային աշխատանքը:

Զբաղվածության մակարդակը զբաղվածների թվաքանակի մասնաբաժինն է աշխատանքային ռեսուրսներում:

By their status, non-employed are classified by the following groups:

- **Employer** is a person, who working on own account or with one or more partners and, in this capacity, on a continuous basis have engaged one or more employees to work for them in their business.

- **Own-account worker** is a person, who working on own account or with one or more partners and has not engaged on a continuous basis any employees or even if employees are involved in, it hasn't regular character (for example – farmer can temporary involve hired worker for certain work).

- **Unpaid (contributing) family worker** is a person, who works free of charge in the organization (farm), which belongs to a family member or relative, with the aim to support and help and doesn't receive any compensation in cash and (or) in kind.

- **Member of producers'/consumers' cooperative** is a person who is an active (working) member of a cooperative, has equal rights to participate in the organization of production, sales of the product, distribution of cooperative's income.

Employment does not include: unpaid work for other households or organizations (voluntary job) and some activities outside the general production boundary, such as begging and stealing, partial repair of own house or apartment, housework.

Employment to population ratio / Employment rate is the share of employed population in the total number of labour resources / working age population.

4.1. ՀԻՄՆԱԿԱՆ ԶԲԱՂՎԱԾՈՒԹՅՈՒՆ
PRIMARY (MAIN) EMPLOYMENT

4.1.1. Զբաղվածներն^{1,2} ըստ եռամսյակների
Employed^{1,2} Persons by Quarters

1000 մարդ
persons

		I եռամսյակ quarter	II եռամսյակ quarter	III եռամսյակ quarter	IV եռամսյակ quarter	Միջին տարեկան Average annual	
2008	Ընդամենը	1 181.3	1 184.0	1 239.2	1 119.9	1 183.1	Total
	տղամարդ	663.6	627.7	670.5	611.7	644.8	Men
	կին	517.7	556.3	568.7	508.2	538.3	Women
	քաղաք	636.7	634.6	668.2	617.0	639.1	Urban
	գյուղ	544.6	549.3	571.0	502.9	543.9	Rural
2009	Ընդամենը	1 124.9	1 113.4	1 149.0	1 222.7	1 152.8	Total
	տղամարդ	608.3	593.7	605.9	660.5	617.3	Men
	կին	516.6	519.8	543.1	562.2	535.5	Women
	քաղաք	588.5	605.9	610.3	636.5	610.3	Urban
	գյուղ	536.4	507.6	538.7	586.3	542.6	Rural
2010	Ընդամենը	1 143.6	1 225.2	1 240.0	1 214.7	1 185.2	Total
	տղամարդ	619.4	629.9	684.5	674.3	644.8	Men
	կին	524.3	595.2	555.4	540.4	540.4	Women
	քաղաք	531.9	566.6	661.1	642.7	627.7	Urban
	գյուղ	611.7	658.5	578.9	572.0	557.5	Rural
2011	Ընդամենը	1 154.2	1 205.3	1 222.8	1 116.9	1 175.1	Total
	տղամարդ	605.3	623.0	623.9	591.1	610.9	Men
	կին	549.0	582.3	598.9	525.8	564.2	Women
	քաղաք	635.1	611.8	655.6	624.7	631.8	Urban
	գյուղ	519.1	593.5	567.2	492.2	543.3	Rural
2012	Ընդամենը	1 138.5	1 166.5	1 194.2	1 192.1	1 172.8	Total
	տղամարդ	581.1	605.1	624.5	609.5	605.0	Men
	կին	557.4	561.4	569.7	582.6	567.8	Women
	քաղաք	608.8	607.2	654.0	638.7	627.4	Urban
	գյուղ	529.7	559.2	540.2	553.4	545.4	Rural
2013	Ընդամենը	1 129.4	1 179.8	1 182.7	1 164.9	1 163.8	Total
	տղամարդ	570.1	636.8	608.3	616.5	607.5	Men
	կին	559.3	542.9	574.4	548.4	556.3	Women
	քաղաք	608.1	634.6	616.5	632.8	623.0	Urban
	գյուղ	521.3	545.2	566.2	532.1	540.8	Rural
2014	Ընդամենը	1 176.9	1 182.9	1 153.0	1 111.7	1 133.5	Total
	տղամարդ	607.0	619.4	594.4	583.2	589.4	Men
	կին	569.9	563.4	558.6	528.5	544.1	Women
	քաղաք	629.7	627.8	655.7	626.9	623.6	Urban
	գյուղ	547.2	555.1	497.3	484.8	509.9	Rural

¹ 2008-2013թթ. տվյալների աղբյուրը SSԿԱՀ-ն է, իսկ 2014թ.-2016թթ.-ինը՝ ԱԸ-ն (տե՛ս 5-րդ էջի առաջին պարբերությունը):
Source of information for 2008-2013 is HH ILCS and for 2014-2016 data is LFS (see phirst paragraph on page 5).

² Տե՛ս նաև սույն ժողովածուի “1. Աշխատանքային ռեսուրսներ” բաժինը:
See also Section “1. Labour Resources / Working age Population” of this handbook.

շարունակություն
continuation

1000 մարդ
persons

		I եռամսյակ quarter	II եռամսյակ quarter	III եռամսյակ quarter	IV եռամսյակ quarter	Միջին տարեկան Average annual	
2015	Ընդամենը	1 099.2	1 083.5	1 108.4	1 046.8	1 072.6	Total
	տղամարդ	589.5	566.6	567.1	549.7	562.3	Men
	կին	509.7	516.9	541.3	497.0	510.4	Women
	քաղաք	570.7	576.1	562.3	547.5	559.3	Urban
	գյուղ	528.5	507.5	546.1	499.3	513.4	Rural
2016	Ընդամենը	1 000.7	1 004.9	1 010.4	1 009.1	1 006.2	Total
	տղամարդ	518.8	547.6	517.7	530.1	528.2	Men
	կին	481.9	457.3	492.6	479.0	478.0	Women
	քաղաք	516.6	510.3	514.8	544.4	520.9	Urban
	գյուղ	484.1	494.6	495.6	464.8	485.3	Rural

Զբաղվածության փոփոխությունը
Changes of Employment

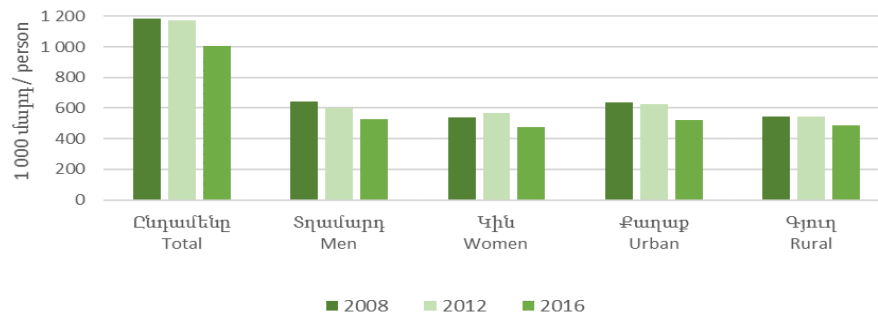

4.1.2. Զբաղվածներն ըստ տնտեսական գործունեության տեսակների¹
 Employed Persons by Types of Economic Activity

ՏԳՏԴ (խմբ.2) NACE (rev.2)		Ընդամենը <i>Total</i>		Տղամարդ <i>Men</i>		Կին <i>Women</i>		
		2015	2016	2015	2016	2015	2016	
1000 մարդ <i>persons</i>								
A-U	Ընդամենը	1 072.6	1 006.2	562.3	528.2	510.4	478.0	Total
A	Գյուղատնտեսություն, անտառային տնտեսություն և ձկնորսություն	379.0	338.1	174.6	161.7	204.3	176.3	<i>Agriculture, forestry and fishing</i>
B	Հանքագործական արդյունաբերություն և բացահանքերի շահագործում	9.3	8.8	8.9	8.0	0.4	0.7	<i>Mining and quarrying</i>
C	Մշակող արդյունաբերություն	84.2	83.2	53.0	52.6	31.2	30.6	<i>Manufacturing</i>
D	Էլեկտրականության, գազի, գոլորշու և լավորակ օդի մատակարարում	22.6	24.2	18.9	19.9	3.7	4.3	<i>Electricity, gas, steam and air conditioning supply</i>
E	Ջրամատակարարում, կոյուղի, թափոնների կառավարում և վերամշակում	4.6	5.2	3.2	4.3	1.5	0.9	<i>Water supply; sewerage, waste management and remediation activities</i>
F	Շինարարություն	49.9	37.5	47.9	36.0	2.0	1.4	<i>Construction</i>
G	Մեծածախ և մանրածախ առևտուր, ավտոմեքենաների և մոտոցիկլների նորոգում	112.8	115.7	63.7	66.1	49.1	49.6	<i>Wholesale and retail trade; repair of motor vehicles and motorcycles</i>
H	Փոխադրումներ և պահեստային տնտեսություն	39.9	32.8	33.5	26.5	6.4	6.3	<i>Transportation and storage</i>
I	Կացության և հանրային սննդի կազմակերպում	22.7	23.4	11.7	10.5	11.0	12.9	<i>Accommodation and food service activities</i>
J	Տեղեկատվություն և կապ	19.1	19.2	12.5	12.9	6.6	6.2	<i>Information and communication</i>
K	Ֆինանսական և ապահովագրական գործունեություն	15.7	13.3	5.9	6.0	9.7	7.3	<i>Financial and insurance activities</i>
L	Անշարժ գույքի հետ կապված գործունեություն	2.1	1.7	1.6	1.5	0.5	0.3	<i>Real estate activities</i>
M	Մասնագիտական, գիտական և տեխնիկական գործունեություն	14.7	12.9	6.5	4.4	8.2	8.5	<i>Professional, scientific and technical activities</i>
N	Վարչարարական և օժանդակ գործունեություն	6.7	6.4	2.1	4.1	4.5	2.3	<i>Administrative and support service activities</i>
O	Պետական կառավարում և պաշտպանություն, պարտադիր սոցիալական ապահովություն	93.4	86.5	67.6	63.8	25.8	22.7	<i>Public administration and defence; compulsory social security</i>
P	Կրթություն	107.1	107.7	22.2	22.4	84.9	85.3	<i>Education</i>
Q	Առողջապահություն և բնակչության սոցիալական ապաստարկում	49.4	48.3	9.3	8.0	40.1	40.3	<i>Human health and social work activities</i>
R	Մշակույթ, զվարճություններ և հանգիստ	13.7	16.9	6.6	7.3	7.1	9.6	<i>Arts, entertainment and recreation</i>
S	Սպասարկման այլ ծառայություններ	20.2	18.6	10.0	9.7	10.1	8.9	<i>Other service activities</i>
T	ՏՏ գործունեություն, որպես գործատու	3.6	4.5	1.9	1.3	1.7	3.3	<i>Activities of households as employers</i>
U	Օտարերկրյա կազմակերպությունների գործունեություն	2.1	1.5	0.7	1.1	1.4	0.4	<i>Activities of extraterritorial organisations</i>

¹ Մյստեղ և հետայսու՝ դասակարգման հիմքը՝ Տնտեսական գործունեության տեսակների Հայաստանի դասակարգիչ (խմբ. 2):
 Here and hereafter – classification based on the national version of Classification of Types of Economic Activity (NACE rev. 2).

ՏՊՏԴ (խմբ. 2) NACE (rev.2)		Ընդամենը Total		Տղամարդ Men		Կին Women		
		2015	2016	2015	2016	2015	2016	

Ընդամենի նկատմամբ, %
As share of the total, %

A - U	Ընդամենը	100	100	100	100	100	100	Total
A	Գյուղատնտեսություն, անտառային տնտեսություն և ձկնորսություն	35.3	33.6	31.1	30.6	40.0	36.9	Agriculture, forestry and fishing
B	Հանքագործական արդյունաբերություն և բացահանքերի շահագործում	0.9	0.9	1.6	1.5	0.1	0.2	Mining and quarrying
C	Մշակող արդյունաբերություն	7.9	8.3	9.4	10.0	6.1	6.4	Manufacturing
D	Էլեկտրականության, գազի, գոլորշու և լավորակ օդի մատակարարում	2.1	2.4	3.4	3.8	0.7	0.9	Electricity, gas, steam and air conditioning supply
E	Ջրամատակարարում, կոյուղի, թափոնների կառավարում և վերամշակում	0.4	0.5	0.6	0.8	0.3	0.2	Water supply; sewerage, waste management and remediation activities
F	Շինարարություն	4.7	3.7	8.5	6.8	0.4	0.3	Construction
G	Մեծածախ և մանրածախ առևտուր, ավտոմեքենաների և մոտոցիկլների նորոգում	10.5	11.5	11.3	12.5	9.6	10.4	Wholesale and retail trade; repair of motor vehicles and motorcycles
H	Փոխադրումներ և պահեստային տնտեսություն	3.7	3.3	6.0	5.0	1.3	1.3	Transportation and storage
I	Կացության և հանրային սննդի կազմակերպում	2.1	2.3	2.1	2.0	2.1	2.7	Accommodation and food service activities
J	Տեղեկատվություն և կապ	1.8	1.9	2.2	2.4	1.3	1.3	Information and communication
K	Ֆինանսական և ապահովագրական գործունեություն	1.5	1.3	1.1	1.1	1.9	1.5	Financial and insurance activities
L	Անշարժ գույքի հետ կապված գործունեություն	0.2	0.2	0.3	0.3	0.1	0.1	Real estate activities
M	Մասնագիտական, գիտական և տեխնիկական գործունեություն	1.4	1.3	1.2	0.8	1.6	1.8	Professional, scientific and technical activities
N	Վարչարարական և օժանդակ գործունեություն	0.6	0.6	0.4	0.8	0.9	0.5	Administrative and support service activities
O	Պետական կառավարում և պաշտպանություն, պարտադիր սոցիալական ապահովություն	8.7	8.6	12.0	12.1	5.1	4.7	Public administration and defence; compulsory social security
P	Կրթություն	10.0	10.7	3.9	4.2	16.6	17.9	Education
Q	Առողջապահություն և բնակչության սոցիալական սպասարկում	4.6	4.8	1.7	1.5	7.9	8.4	Human health and social work activities
R	Մշակույթ, զվարճություններ և հանգիստ	1.3	1.7	1.2	1.4	1.4	2.0	Arts, entertainment and recreation
S	Մյուս սպասարկման այլ ծառայություններ	1.9	1.8	1.8	1.8	2.0	1.9	Other service activities
T	ՏՏ գործունեություն, որպես գործատու	0.3	0.5	0.3	0.2	0.3	0.7	Activities of households as employers
U	Օտարերկրյա կազմակերպությունների գործունեություն	0.2	0.1	0.1	0.2	0.3	0.1	Activities of extrateritorial organisations

4.1.3. Զբաղվածներն ըստ տնտեսական գործունեության¹ և եռամսյակների
 Employed Persons by Economic Activity¹ and Quarters

1000 մարդ
 persons

ՏԳՏԴ (խմբ. 2) NACE (rev. 2)		I եռամսյակ quarter	II եռամսյակ quarter	III եռամսյակ quarter	IV եռամսյակ quarter	Միջին տարեկան Average annual
2015						
A - U	Ընդամենը Total	1 099.2	1 083.5	1 108.4	1 046.8	1 072.6
A	Գյուղատնտեսություն Agriculture	373.7	396.3	410.8	357.8	379.0
B - E	Արդյունաբերություն Industry	124.7	122.4	121.1	118.6	120.7
F	Շինարարություն Construction	51.4	47.8	51.1	50.6	49.9
G - N ²	Շուկայական ծառայություններ Market Services	234.6	222	233.6	254.5	233.7
O - U ²	Ոչ շուկայական ծառայություններ Non-market services	314.7	295	291.8	265.2	289.5
Ընդամենի նկատմամբ, % As share of the total, %						
A - U	Ընդամենը Total	100	100	100	100	100
A	Գյուղատնտեսություն Agriculture	34.0	36.6	37.1	34.2	35.3
B - E	Արդյունաբերություն Industry	11.3	11.3	10.9	11.3	11.3
F	Շինարարություն Construction	4.7	4.4	4.6	4.8	4.7
G - N ²	Շուկայական ծառայություններ ² Market Services ²	21.3	20.5	21.1	24.3	21.8
O - U ²	Ոչ շուկայական ծառայություններ ² Non-market services ²	28.6	27.2	26.3	25.3	27.0

¹ Դասակարգման հիմքը՝ Տնտեսական գործունեության տեսակների Հայաստանի դասակարգիչ (խմբ. 2):
 Classification based on the national version of Classification of Types of Economic Activity (NACE rev. 2).

² G - N, O - U խմբավորումների բացվածքը տե՛ս Աղյուսակ 4.1.2-ում:
 The structure of groupings of G - N and O - U see in the Table 4.1.2.

շարունակություն
continuation

1000 մարդ
persons

SՖՏԴ (խմբ. 2) NACE (rev. 2)		I եռամսյակ quarter	II եռամսյակ quarter	III եռամսյակ quarter	IV եռամսյակ quarter	Միջին տարեկան Average annual
2016						
A - U	Ընդամենը Total	1 000.7	1 004.9	1 010.4	1 009.1	1 006.2
A	Գյուղատնտեսություն Agriculture	337.2	346.7	359.0	309.2	338.1
B - E	Արդյունաբերություն Industry	121.5	122.4	98.7	142.4	121.4
F	Շինարարություն Construction	30.6	42.1	42.2	35.4	37.5
G - N	Շուկայական ծառայություններ Market Services	232.9	229.5	223.1	216.8	225.4
O - U	Ոչ շուկայական ծառայություններ Non-market services	278.4	264.2	287.4	305.3	284.0
Ընդամենի նկատմամբ, % As share of the total, %						
A - U	Ընդամենը Total	100	100	100	100	100
A	Գյուղատնտեսություն Agriculture	33.7	34.5	35.5	30.6	33.6
B - E	Արդյունաբերություն Industry	12.1	12.2	9.8	14.1	12.1
F	Շինարարություն Construction	3.1	4.2	4.2	3.5	3.7
G - N	Շուկայական ծառայություններ Market Services	23.3	22.8	22.1	21.5	22.4
O - U	Ոչ շուկայական ծառայություններ Non-market services	27.8	26.3	28.4	30.3	28.2

**Զբաղվածներն ըստ տնտեսական գործունեության տեսակների խոշոր խմբավորման, 2016թ.
Employed by Major Sectors of Types of Economic Activity, 2016**

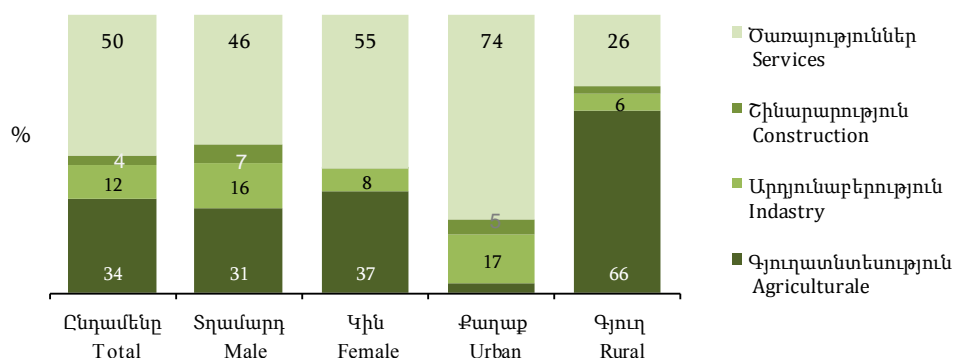

4.1.4. Զբաղվածներն ըստ տարիքային խմբերի
Employed Persons by Age Groups

	Ընդամենը <i>Total</i>		Տղամարդ <i>Men</i>		Կին <i>Women</i>		Քաղաք <i>Urban</i>		Գյուղ <i>Rural</i>	
	2015	2016	2015	2016	2015	2016	2015	2016	2015	2016
<i>1000 մարդ</i> <i>persons</i>										
Ընդամենը Total	1 072.6	1 006.2	562.3	528.2	510.4	478.0	559.3	520.9	513.4	485.3
15-24	108.7	79.2	62.6	50.8	46.0	28.4	53.5	35.0	55.1	44.2
25-34	231.8	225.2	138.3	137.7	93.4	87.5	136.3	140.7	95.4	84.5
35-44	213.0	202.8	107.6	98.5	105.4	104.3	119.5	113.7	93.5	89.1
45-54	242.0	220.0	111.6	101.8	130.4	118.3	112.5	99.8	129.5	120.3
55-64	211.9	215.8	106.3	105.8	105.6	110.1	107.2	103.9	104.7	111.9
65-75	65.4	63.1	35.8	33.7	29.6	29.4	30.2	27.8	35.2	35.3
<i>Ընդամենի նկատմամբ, %</i> <i>As share of the total, %</i>										
Ընդամենը Total	100	100	100	100	100	100	100	100	100	100
15-24	10.1	7.9	11.1	9.6	9.0	5.9	9.6	6.7	10.7	9.1
25-34	21.6	22.4	24.6	26.1	18.3	18.3	24.4	27.0	18.6	17.4
35-44	19.9	20.2	19.1	18.6	20.7	21.8	21.4	21.8	18.2	18.4
45-54	22.6	21.9	19.9	19.3	25.5	24.7	20.1	19.2	25.2	24.8
55-64	19.8	21.5	18.9	20.0	20.7	23.0	19.2	20.0	20.4	23.1
65-75	6.1	6.3	6.4	6.4	5.8	6.2	5.4	5.3	6.9	7.3

4.1.5. Զբաղվածներն ըստ կրթական մակարդակի
Employed Persons by Educational Attainment

	Ընդամենը <i>Total</i>		Տղամարդ <i>Men</i>		Կին <i>Women</i>		Քաղաք <i>Urban</i>		Գյուղ <i>Rural</i>		
	2015	2016	2015	2016	2015	2016	2015	2016	2015	2016	
<i>1000 մարդ</i> <i>persons</i>											
Ընդամենը	1 072.6	1 006.2	562.3	528.2	510.4	478.0	559.3	520.9	513.4	485.3	Total
Բարձրագույն, հետբուհական	311.7	293.0	156.5	148.4	155.2	144.6	237.9	226.0	73.8	67.0	<i>Tertiary, post-graduate</i>
Միջին մասնագիտական, նախամասնագիտական (արհեստագործական)	241.6	232.4	110.1	114.2	131.5	118.2	134.1	131.7	107.5	100.6	<i>Secondary specialized, vocational</i>
Միջնակարգ ընդհանուր	461.7	424.4	260.6	228.7	201.1	195.8	168.9	151.1	292.8	273.3	<i>General secondary</i>
Հիմնական ընդհանուր, տարրական և ցածր	57.6	56.3	35.1	37.0	22.6	19.4	18.3	12.1	39.3	44.2	<i>General basic, primary and lower</i>
<i>Ընդամենի նկատմամբ, %</i> <i>As share of the total, %</i>											
Ընդամենը	100	100	100	100	100	100	100	100	100	100	Total
Բարձրագույն, հետբուհական	29.1	29.1	27.8	28.1	30.4	30.3	42.5	43.4	14.4	13.8	<i>Tertiary, post-graduate</i>
Միջին մասնագիտական, նախամասնագիտական (արհեստագործական)	22.5	23.1	19.6	21.6	25.8	24.7	24.0	25.3	20.9	20.7	<i>Secondary specialized, vocational</i>
Միջնակարգ ընդհանուր	43.0	42.2	46.3	43.3	39.4	41.0	30.2	29.0	57.0	56.3	<i>General secondary</i>
Հիմնական ընդհանուր, տարրական և ցածր	5.4	5.6	6.2	7.0	4.4	4.0	3.3	2.3	7.7	9.1	<i>General basic, primary and lower</i>

4.1.6. Զբաղվածներն ըստ ամուսնական վիճակի
Employed Persons by Marital Status

	Ընդամենը <i>Total</i>		Տղամարդ <i>Men</i>		Կին <i>Women</i>		Քաղաք <i>Urban</i>		Գյուղ <i>Rural</i>		
	2015	2016	2015	2016	2015	2016	2015	2016	2015	2016	
<i>1000 մարդ</i> <i>persons</i>											
Ընդամենը	1 072.6	1 006.2	562.3	528.2	510.4	478.0	559.3	520.9	513.4	485.3	Total
Երբևէ չամուսնացած	206.2	181.2	114.5	106.2	91.7	74.9	121.7	109.0	84.5	72.2	<i>Single</i>
Ամուսնացած	770.3	734.6	432.4	407.2	337.9	327.4	383.8	361.1	386.5	373.5	<i>Married</i>
Այրի	67.7	60.9	8.2	7.3	59.6	53.5	33.4	31.3	34.3	29.6	<i>Widow</i>
Ամուսնալուծված	28.4	29.5	7.2	7.4	21.2	22.1	20.3	19.6	8.2	9.9	<i>Divorced</i>
Ընդամենի նկատմամբ, % <i>As share of the total, %</i>											
Ընդամենը	100	100	100	100	100	100	100	100	100	100	Total
Երբևէ չամուսնացած	19.2	18.0	20.4	20.1	18.0	15.7	21.8	20.9	16.5	14.9	<i>Single</i>
Ամուսնացած	71.8	73.0	76.9	77.1	66.2	68.5	68.6	69.3	75.3	77.0	<i>Married</i>
Այրի	6.3	6.1	1.4	1.4	11.7	11.2	6.0	6.0	6.7	6.1	<i>Widow</i>
Ամուսնալուծված	2.6	2.9	1.3	1.4	4.2	4.6	3.6	3.8	1.6	2.0	<i>Divorced</i>

4.1.7. Զբաղվածներն ըստ ՀՀ մարզերի և ք. Երևանի
Employed Persons by RA Marzes and Yerevan city

	Ընդամենը <i>Total</i>		Տղամարդ <i>Men</i>		Կին <i>Women</i>		Քաղաք <i>Urban</i>		Գյուղ <i>Rural</i>		
	2015	2016	2015	2016	2015	2016	2015	2016	2015	2016	
<i>1000 մարդ</i> <i>persons</i>											
Ընդամենը	1 072.6	1 006.2	562.3	528.2	510.4	478.0	559.3	520.9	513.4	485.3	Total
ք. Երևան	293.8	271.8	159.7	143.8	134.2	127.9	293.8	271.8	-	-	<i>Yerevan city</i>
Արագածոտն	51.4	48.1	27.7	24.0	23.8	24.1	9.8	10.2	41.7	37.9	<i>Aragatsotn</i>
Արարատ	117.5	111.9	62.0	61.2	55.5	50.7	25.8	22.4	91.7	89.5	<i>Ararat</i>
Արմավիր	128.4	129.8	66.8	71.4	61.5	58.4	25.3	26.4	103.1	103.4	<i>Armavir</i>
Գեղարքունիք	76.1	63.4	36.2	32.7	39.9	30.7	24.3	21.3	51.8	42.1	<i>Gegharkunik</i>
Լոռի	96.7	96.6	48.0	47.2	48.6	49.4	43.5	39.5	53.1	57.1	<i>Lori</i>
Կոտայք	96.2	85.7	53.9	49.2	42.3	36.5	46.4	44.9	49.8	40.8	<i>Kotayk</i>
Շիրակ	86.6	83.6	42.6	39.5	44.1	44.1	34.5	33.8	52.1	49.8	<i>Shirak</i>
Սյունիք	46.4	46.0	27.1	26.0	19.3	19.9	27.5	27.9	18.9	18.1	<i>Syunik</i>
Վայոց ձոր	23.8	21.0	11.7	10.3	12.2	10.7	8.2	7.2	15.6	13.8	<i>Vayots Dzor</i>
Տավուշ	55.7	48.3	26.6	22.8	29.0	25.5	20.1	15.5	35.6	32.7	<i>Tavush</i>
Ընդամենի նկատմամբ, % <i>As share of the total, %</i>											
Ընդամենը	100	100	100	100	100	100	100	100	100	100	Total
ք. Երևան	27.4	27.0	28.4	27.2	26.3	26.8	52.5	52.2	-	-	<i>Yerevan city</i>
Արագածոտն	4.8	4.8	4.9	4.6	4.7	5.0	1.7	2.0	8.1	7.8	<i>Aragatsotn</i>
Արարատ	11.0	11.1	11.0	11.6	10.9	10.6	4.6	4.3	17.9	18.4	<i>Ararat</i>
Արմավիր	12.0	12.9	11.9	13.5	12.1	12.2	4.5	5.1	20.1	21.3	<i>Armavir</i>
Գեղարքունիք	7.1	6.3	6.4	6.2	7.8	6.4	4.3	4.1	10.1	8.7	<i>Gegharkunik</i>
Լոռի	9.0	9.6	8.5	8.9	9.5	10.3	7.8	7.6	10.3	11.8	<i>Lori</i>
Կոտայք	9.0	8.5	9.6	9.3	8.3	7.6	8.3	8.6	9.7	8.4	<i>Kotayk</i>
Շիրակ	8.1	8.3	7.6	7.5	8.6	9.2	6.2	6.5	10.2	10.3	<i>Shirak</i>
Սյունիք	4.3	4.6	4.8	4.9	3.8	4.2	4.9	5.4	3.7	3.7	<i>Syunik</i>
Վայոց ձոր	2.2	2.1	2.1	2.0	2.4	2.2	1.5	1.4	3.0	2.8	<i>Vayots Dzor</i>
Տավուշ	5.2	4.8	4.7	4.3	5.7	5.3	3.6	3.0	6.9	6.7	<i>Tavush</i>

Զբաղվածների տղամարդ / կին հարաբերակցությունը, 2016թ
Men / Women Ratio of Employed Population, 2016

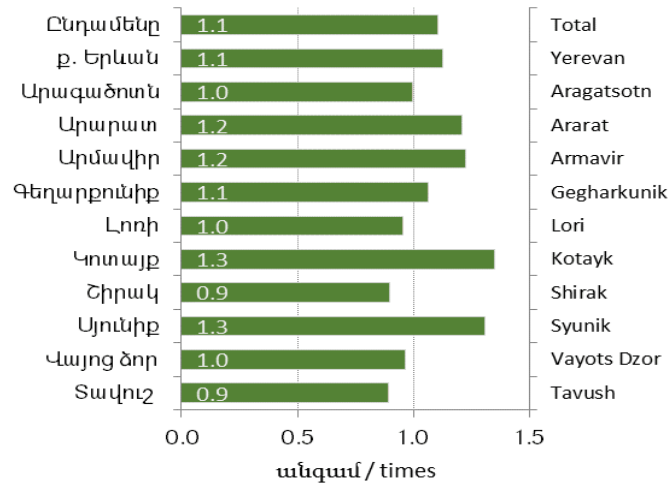

4.1.8. Զբաղվածներն ըստ տնտեսության ինստիտուցիոնալ հատվածների
Employed Persons by Institutional Sectors of Economy

	Ընդամենը Total		Տղամարդ Men		Կին Women		Քաղաք Urban		Գյուղ Rural		
	2015	2016	2015	2016	2015	2016	2015	2016	2015	2016	
<i>1000 մարդ persons</i>											
Ընդամենը	1 072.6	1 006.2	562.3	528.2	510.4	478.0	559.3	520.9	513.4	485.3	Total
Պետական	260.3	244.1	109.6	100.5	150.6	143.6	178.9	167.3	81.4	76.7	Public
Ոչ պետական	812.3	762.1	452.6	427.7	359.7	334.4	380.4	353.6	432.0	408.5	Non-public
<i>Ընդամենի նկատմամբ, % As share of the total, %</i>											
Ընդամենը	100	100	100	100	100	100	100	100	100	100	Total
Պետական	24.3	24.3	19.5	19.0	29.5	30.0	32.0	32.1	15.9	15.8	Public
Ոչ պետական	75.7	75.7	80.5	81.0	70.5	70.0	68.0	67.9	84.1	84.2	Non-public

4.1.9. Զբաղվածներն ըստ ՀՀ մարզերի և տնտեսության ինստիտուցիոնալ հատվածների
Employed Persons by RA Marzes and Institutional Sectors of Economy

	Ընդամենը <i>Total</i>		Պետական <i>Public</i>		Ոչ պետական <i>Non-Public</i>		
	2015	2016	2015	2016	2015	2016	
<i>1000 մարդ</i> <i>persons</i>							
Ընդամենը	1 072.6	1 006.2	260.3	244.1	812.4	762.1	Total
ք. Երևան	293.8	271.8	89.0	77.1	204.8	194.7	<i>Yerevan city</i>
Արագածոտն	51.4	48.1	11.6	11.1	39.8	37.0	<i>Aragatsotn</i>
Արարատ	117.5	111.9	21.7	22.0	95.8	89.9	<i>Ararat</i>
Արմավիր	128.4	129.8	17.5	23.9	110.9	105.9	<i>Armavir</i>
Գեղարքունիք	76.1	63.4	17.0	11.2	59.1	52.2	<i>Gegharkunik</i>
Լոռի	96.7	96.6	25.2	21.5	71.5	75.0	<i>Lori</i>
Կոտայք	96.2	85.7	23.2	20.9	73.0	64.8	<i>Kotayk</i>
Շիրակ	86.6	83.6	19.0	24.0	67.7	59.6	<i>Shirak</i>
Սյունիք	46.4	46.0	13.6	14.5	32.8	31.5	<i>Syunik</i>
Վայոց ձոր	23.8	21.0	6.3	5.9	17.5	15.2	<i>Vayots Dzor</i>
Տավուշ	55.7	48.3	16.0	11.9	39.6	36.4	<i>Tavush</i>
Ընդամենի նկատմամբ, % <i>As share of the total, %</i>							
Ընդամենը	100	100	24.3	24.3	75.7	75.7	Total
ք. Երևան	100	100	30.3	28.4	69.7	71.6	<i>Yerevan city</i>
Արագածոտն	100	100	22.6	23.1	77.4	76.9	<i>Aragatsotn</i>
Արարատ	100	100	18.5	19.6	81.5	80.4	<i>Ararat</i>
Արմավիր	100	100	13.6	18.4	86.4	81.6	<i>Armavir</i>
Գեղարքունիք	100	100	22.4	17.7	77.6	82.3	<i>Gegharkunik</i>
Լոռի	100	100	26.0	22.3	74.0	77.7	<i>Lori</i>
Կոտայք	100	100	24.1	24.4	75.9	75.6	<i>Kotayk</i>
Շիրակ	100	100	21.9	28.7	78.1	71.3	<i>Shirak</i>
Սյունիք	100	100	29.4	31.5	70.6	68.5	<i>Syunik</i>
Վայոց ձոր	100	100	26.7	27.9	73.3	72.1	<i>Vayots Dzor</i>
Տավուշ	100	100	28.8	24.6	71.2	75.4	<i>Tavush</i>

4.1.10. Զբաղվածներն ըստ ՀՀ մարզերի և գյուղատնտեսական և ոչ գյուղատնտեսական հատվածների
Employed Persons by RA Marzes and Agricultural and Non-Agricultural Sectors

	Ընդամենը <i>Total</i>		Գյուղատնտեսական (A) <i>Agricultural sphere (A)</i>		Ոչ գյուղատնտեսական (B- U) <i>Non-agricultural (B-U)</i>		
	2015	2016	2015	2016	2015	2016	

1000 մարդ
persons

<i>Ընդամենը</i>	<i>1 072.6</i>	<i>1 006.2</i>	<i>379.0</i>	<i>338.1</i>	<i>693.7</i>	<i>668.1</i>	<i>Total</i>
ք. Երևան	293.8	271.8	0.7	0.4	293.2	271.4	Yerevan city
Արագածոտն	51.4	48.1	21.0	17.9	30.4	30.2	Aragatsotn
Արարատ	117.5	111.9	61.7	54.2	55.8	57.7	Ararat
Արմավիր	128.4	129.8	85.4	78.5	42.9	51.3	Armavir
Գեղարքունիք	76.1	63.4	45.2	33.7	30.9	29.7	Gegharkunik
Լոռի	96.7	96.6	41.4	49.4	55.2	47.2	Lori
Կոտայք	96.2	85.7	26.6	18.0	69.6	67.7	Kotayk
Շիրակ	86.6	83.6	44.1	39.9	42.6	43.7	Shirak
Սյունիք	46.4	46.0	15.6	14.6	30.8	31.4	Syunik
Վայոց ձոր	23.8	21.0	10.4	9.3	13.4	11.7	Vayots Dzor
Տավուշ	55.7	48.3	26.8	22.2	28.9	26.1	Tavush

Ընդամենի նկատմամբ, %
As share of the total, %

<i>Ընդամենը</i>	<i>100</i>	<i>100</i>	<i>100</i>	<i>100</i>	<i>100</i>	<i>100</i>	<i>Total</i>
ք. Երևան	27.4	27.0	0.2	0.1	42.3	40.6	Yerevan city
Արագածոտն	4.8	4.8	5.6	5.3	4.4	4.5	Aragatsotn
Արարատ	11.0	11.1	16.3	16.0	8.0	8.6	Ararat
Արմավիր	12.0	12.9	22.5	23.2	6.2	7.7	Armavir
Գեղարքունիք	7.1	6.3	11.9	10.0	4.5	4.4	Gegharkunik
Լոռի	9.0	9.6	10.9	14.6	8.0	7.1	Lori
Կոտայք	9.0	8.5	7.0	5.3	10.0	10.1	Kotayk
Շիրակ	8.1	8.3	11.6	11.8	6.1	6.5	Shirak
Սյունիք	4.3	4.6	4.1	4.3	4.4	4.7	Syunik
Վայոց ձոր	2.2	2.1	2.7	2.8	1.9	1.7	Vayots Dzor
Տավուշ	5.2	4.8	7.1	6.6	4.2	3.9	Tavush

4.1.11. Արտադրված ապրանքները և ծառայություններն ըստ սպառման նշանակության¹
Produced Goods and Services by Consumption Purpose¹

	Ընդամենը <i>Total</i>		Տղամարդ <i>Men</i>		Կին <i>Women</i>		Քաղաք <i>Urban</i>		Գյուղ <i>Rural</i>		
	2015	2016	2015	2016	2015	2016	2015	2016	2015	2016	
<i>1000 մարդ persons</i>											
Ընդամենը	805.0	752.5	448.8	422.8	356.1	329.7	373.7	345.6	431.3	406.9	Total
Միայն սեփական սպառման համար	121.8	104.9	41.4	39.6	80.4	65.3	15.1	11.0	106.7	93.8	<i>Only for own use</i>
Մասամբ սեփական սպառման, մասամբ վաճառքի կամ փոխանակման համար	226.9	214.7	113.1	109.3	113.8	105.4	11.3	6.5	215.6	208.2	<i>Partly for own use, partly for sale / barter</i>
Միայն վաճառքի կամ փոխանակման համար	456.2	432.9	294.4	273.8	161.9	159.0	347.2	328.1	109.0	104.8	<i>Only for sale/ barter</i>
<i>Ընդամենի նկատմամբ, % As share of the total, %</i>											
Ընդամենը	100	100	100	100	100	100	100	100	100	100	Total
Միայն սեփական սպառման համար	15.1	13.9	9.2	9.4	22.6	19.8	4.1	3.2	24.7	23.1	<i>Only for own use</i>
Մասամբ սեփական սպառման, մասամբ վաճառքի կամ փոխանակման համար	28.2	28.5	25.2	25.9	32.0	32.0	3.0	1.9	50.0	51.2	<i>Partly for own use, partly for sale / barter</i>
Միայն վաճառքի կամ փոխանակման համար	56.7	57.5	65.6	64.8	45.4	48.2	92.9	94.9	25.3	25.8	<i>Only for sale/ barter</i>

Արտադրված ապրանքները և ծառայություններն ըստ սպառման նշանակության, 2016թ.
Produced Goods and Services by Consumption Purpose, 2016

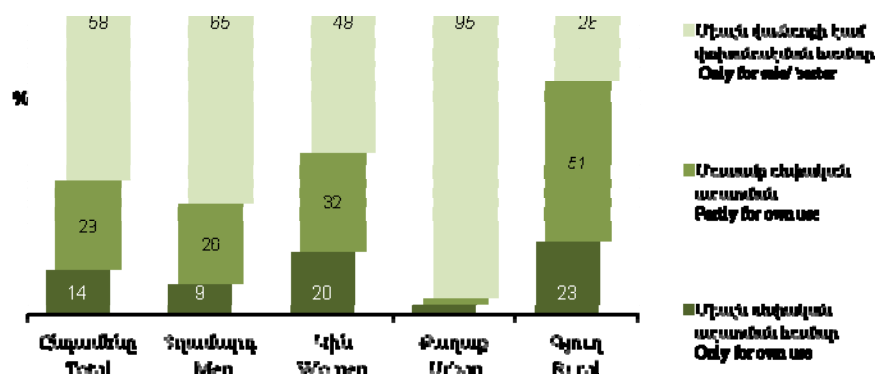

¹ Վերաբերում է միայն մասնավոր հատվածին:
Refers to private sector only.

4.1.12. Զբաղվածներն ըստ ունեցած աշխատանքի բնույթի
Employed Persons by Job Permanency

	Ընդամենը <i>Total</i>		Տղամարդ <i>Men</i>		Կին <i>Women</i>		Քաղաք <i>Urban</i>		Գյուղ <i>Rural</i>		
	2015	2016	2015	2016	2015	2016	2015	2016	2015	2016	
<i>1000 մարդ</i> <i>persons</i>											
Ընդամենը	1 072.6	1 006.2	562.3	528.2	510.4	478.0	559.3	520.9	513.4	485.3	Total
Սշտական	855.6	830.4	438.6	427.0	417.0	403.4	515.9	494.1	339.7	336.3	<i>Permanent</i>
Ժամանակավոր, սեզոնային	208.3	168.4	115.5	95.0	92.9	73.5	37.9	23.3	170.5	145.2	<i>Temporary, seasonal</i>
Պատահական, միանգամյա	8.7	7.3	8.2	6.2	0.5	1.1	5.4	3.5	3.2	3.8	<i>Occasional, one-off</i>
Ընդամենի նկատմամբ, % <i>As share of the total, %</i>											
Ընդամենը	100	100	100	100	100	100	100	100	100	100	Total
Սշտական	79.8	82.5	78.0	80.8	81.7	84.4	92.2	94.9	66.2	69.3	<i>Permanent</i>
Ժամանակավոր, սեզոնային	19.4	16.7	20.5	18.0	18.2	15.4	6.8	4.5	33.2	29.9	<i>Temporary, seasonal</i>
Պատահական, միանգամյա	0.8	0.7	1.5	1.2	0.1	0.2	1.0	0.7	0.6	0.8	<i>Occasional, one-off</i>

4.1.13. Զբաղվածներն ըստ զբաղվածության կարգավիճակի¹
Employed Persons by Status in Employment

	Ընդամենը <i>Total</i>		Տղամարդ <i>Men</i>		Կին <i>Women</i>		Քաղաք <i>Urban</i>		Գյուղ <i>Rural</i>		
	2015	2016	2015	2016	2015	2016	2015	2016	2015	2016	
<i>1000 մարդ</i> <i>persons</i>											
Ընդամենը	1 072.6	1 006.2	562.3	528.2	510.4	478.0	559.3	520.9	513.4	485.3	Total
Վարձու աշխատող	613.5	584.0	321.9	301.8	291.5	282.2	465.6	444.0	147.9	140.0	<i>Employee</i>
Գործատու	9.7	10.5	8.0	8.6	1.8	1.9	7.6	7.2	2.2	3.3	<i>Employer</i>
Ինքնազբաղված	370.5	351.2	207.4	198.9	163.1	152.3	82.2	68.1	288.3	283.1	<i>Own-account worker</i>
Առանց վարձատրու- թյան աշխատող ընտանիքի անդամ	78.9	60.4	24.9	18.9	54.0	41.6	3.9	1.6	75.0	58.8	<i>Contributing family workers</i>
Ընդամենի նկատմամբ, % <i>As share of the total, %</i>											
Ընդամենը	100	100	100	100	100	100	100	100	100	100	Total
Վարձու աշխատող	57.2	58.0	57.2	57.1	57.1	59.0	83.2	85.2	28.8	28.9	<i>Employee</i>
Գործատու	0.9	1.0	1.4	1.6	0.4	0.4	1.4	1.4	0.4	0.7	<i>Employer</i>
Ինքնազբաղված	34.5	34.9	36.9	37.7	32.0	31.9	14.7	13.1	56.2	58.3	<i>Own-account worker</i>
Առանց վարձատրու- թյան աշխատող ընտանիքի անդամ	7.4	6.0	4.4	3.6	10.6	8.7	0.7	0.3	14.6	12.1	<i>Contributing family workers</i>

¹ Մյստեղ և հետայսու՝ դասակարգման հիմքը՝ Զբաղվածության կարգավիճակի միջազգային դասակարգիչ:
Here and hereafter - classification based on the International Classification on Status in Employment (ICSE - 93).

Խոցելի¹ համարվող զբաղվածության մակարդակն ըստ սեռի
Vulnerable Employment Rate by Sex

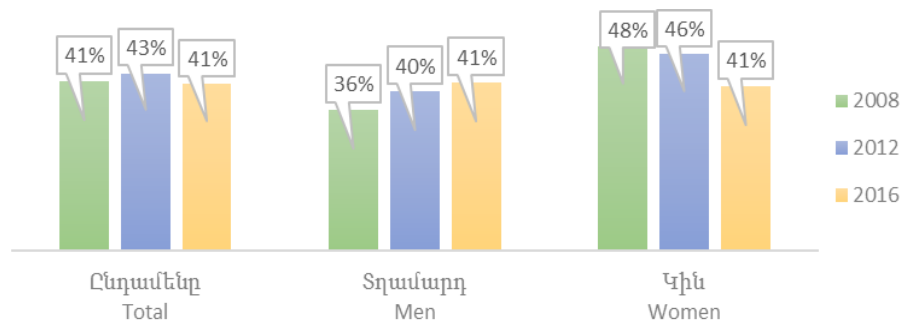

4.1.14. Զբաղվածներն ըստ աշխատանքային օրվա տևողության
Employed Persons by Working Time Arrangement

	Ընդամենը Total		Տղամարդ Men		Կին Women		Քաղաք Urban		Գյուղ Rural		
	2015	2016	2015	2016	2015	2016	2015	2016	2015	2016	
<i>1000 մարդ persons</i>											
Ընդամենը	1 072.6	1 006.2	562.3	528.2	510.4	478.0	559.2	520.9	513.4	485.3	Total
Լրիվ աշխատանքային օր	732.2	704.7	434.9	414.0	297.3	290.8	476.8	446.8	255.4	257.9	Full-time job
Ոչ լրիվ աշխատանքային օր	340.4	301.4	127.4	114.2	213.0	187.2	82.5	74.1	258.0	227.3	Part-time job
<i>Ընդամենի նկատմամբ, % As share of the total, %</i>											
Ընդամենը	100	100	100	100	100	100	100	100	100	100	Total
Լրիվ աշխատանքային օր	68.3	70.0	77.3	78.4	58.3	60.8	85.3	85.8	49.7	53.2	Full-time job
Ոչ լրիվ աշխատանքային օր	31.7	30.0	22.7	21.6	41.7	39.2	14.7	14.2	50.3	46.8	Part-time job

¹ Ինքնազբաղվածների և առանց վարձատրության աշխատող ընտանիքի անդամների մասնաբաժինն է զբաղվածների ընդհանուր թվաքանակում:
 Share of self-employed and contributing family workers to total employment.

4.1.15. Զբաղվածներն ըստ ոչ լրիվ աշխատանքային օր աշխատելու պատճառների
Employed Persons by Reasons of Having Part-Time Job

	Ընդամենը <i>Total</i>		Տղամարդ <i>Men</i>		Կին <i>Women</i>		Քաղաք <i>Urban</i>		Գյուղ <i>Rural</i>	
	2015	2016	2015	2016	2015	2016	2015	2016	2015	2016
<i>1000 մարդ</i> <i>persons</i>										
Ընդամենը Total	340.4	302.2	127.4	114.6	213.0	187.6	82.5	74.4	258.0	227.8
Չեն ցանկացել աշխատել լրիվ աշխատանքային օր <i>Unwilling to take a full-time job</i>	11.3	7.7	4.7	3.1	6.5	4.6	2.0	1.5	9.3	6.2
Չունեն լրիվ աշխատանքային օր աշխատելու հնարավորություն <i>Unable to take a full-time job</i>	37.4	44.2	7.6	8.6	29.8	35.6	4.4	4.0	33.0	40.3
Չեն կարողացել գտնել լրիվ աշխատանքային օր տնտրությամբ աշխատանք <i>Unable to find a full-time job</i>	65.9	53.3	29.6	26.9	36.3	26.4	14.9	13.4	51.1	39.8
Գործատուի նախաձեռնությամբ <i>By initiative of employer</i>	19.2	23.1	4.1	5.8	15.1	17.3	13.1	18.1	6.1	4.9
Աշխատանքի բնույթով, սեզոնայնությամբ պայմանավորված <i>Depended on the nature of the work, seasonality</i>	206.6	173.9	81.4	70.2	125.2	103.7	48.1	37.4	158.5	136.5
<i>Ընդամենի նկատմամբ, %</i> <i>As share of the total, %</i>										
Ընդամենը Total	100	100	100	100	100	100	100	100	100	100
Չեն ցանկացել աշխատել լրիվ աշխատանքային օր <i>Unwilling to take a full-time job</i>	3.3	2.5	3.7	2.7	3.1	2.4	2.4	2.0	3.6	2.7
Չունեն լրիվ աշխատանքային օր աշխատելու հնարավորություն <i>Unable to take a full-time job</i>	11.0	14.6	6.0	7.5	14.0	19.0	5.4	5.3	12.8	17.7
Չեն կարողացել գտնել լրիվ աշխատանքային օր տնտրությամբ աշխատանք <i>Unable to find a full-time job</i>	19.4	17.6	23.3	23.4	17.0	14.1	18.0	18.1	19.8	17.5
Գործատուի նախաձեռնությամբ <i>By initiative of employer</i>	5.7	7.6	3.2	5.1	7.1	9.2	15.9	24.4	2.4	2.2
Աշխատանքի բնույթով, սեզոնայնությամբ պայմանավորված <i>Depended on the nature of the work, seasonality</i>	60.7	57.5	63.8	61.3	58.8	55.3	58.3	50.3	61.4	59.9

4.1.16. Զբաղվածներն ըստ ոչ լրիվ աշխատանքային օր աշխատելու պատճառների և տնտեսական գործունեության
Employed Persons by Reasons of Having Part-Time Job and Economic Activity

	Ընդամենը <i>Total</i>		Գյուղատնտեսություն <i>Agriculture</i>		Արդյունաբերություն <i>Industry</i>		Շինարարություն <i>Construction</i>		Ծառայություններ <i>Services</i>	
	2015	2016	2015	2016	2015	2016	2015	2016	2015	2016

1000 մարդ
persons

Ընդամենը Total	340.4	302.2	257.9	221.6	6.5	6.2	3.8	2.4	72.2	72.0
Չեն ցանկացել աշխատել լրիվ աշխատանքային օր <i>Unwilling to take a full-time job</i>	11.3	7.7	8.8	5.8	0.4	0.1	...	0.1	2.1	1.7
Չունեն լրիվ աշխատանքային օր աշխատելու հնարավորություն <i>Unable to take a full-time job</i>	37.4	44.2	33.1	39.3	0.8	0.8	...	0.1	3.5	4.0
Չեն կարողացել գտնել լրիվ աշխատանքային օր տնտրությամբ աշխատանք <i>Unable to find a full-time job</i>	65.9	53.3	50.7	38.1	0.7	1.3	1.6	0.6	12.9	13.2
Գործատուի նախաձեռնությամբ <i>By initiative of employer</i>	19.2	23.1	0.3	0.3	1.8	1.5	0.2	0.2	16.9	21.0
Աշխատանքի բնույթով, սեզոնայնությամբ պայմանավորված <i>Depended on the nature of the work, seasonality</i>	206.6	173.9	165.1	138.1	2.8	2.4	2.0	1.3	36.7	32.0

Ընդամենի նկատմամբ,
As share of the total, %

	2015	2016	2015	2016	2015	2016	2015	2016	2015	2016
Ընդամենը Total	100	100	75.8	73.3	1.9	2.0	1.1	0.8	21.2	23.8
Չեն ցանկացել աշխատել լրիվ աշխատանքային օր <i>Unwilling to take a full-time job</i>	100	100	77.7	75.4	3.2	0.8	...	1.0	19.0	22.7
Չունեն լրիվ աշխատանքային օր աշխատելու հնարավորություն <i>Unable to take a full-time job</i>	100	100	88.4	88.7	2.2	1.9	...	0.3	9.4	9.1
Չեն կարողացել գտնել լրիվ աշխատանքային օր տնտրությամբ աշխատանք <i>Unable to find a full-time job</i>	100	100	76.9	71.5	1.1	2.5	2.5	1.2	19.6	24.8
Գործատուի նախաձեռնությամբ <i>By initiative of employer</i>	100	100	1.4	1.4	9.5	6.7	1.2	0.9	87.9	91.1
Աշխատանքի բնույթով, սեզոնայնությամբ պայմանավորված <i>Depended on the nature of the work, seasonality</i>	100	100	79.9	79.4	1.3	1.4	1.0	0.8	17.8	18.4

**4.1.17. Աշխատաժամերով պայմանավորված թերգրավածությունն¹
ըստ գործունեության տեսակների
Time-Related Underemployment by Economic Activity**

ՏՊՏՆ (խմբ. 2) NACE (rev. 2)		Ընդամենը <i>Total</i>		Տղամարդ <i>Men</i>		Կին <i>Women</i>		
		2015	2016	2015	2016	2015	2016	
<i>1000 մարդ persons</i>								
A - Q	Ընդամենը	137.2	85.9	65.0	43.5	72.2	42.4	Total
A	Գյուղատնտեսություն	104.1	61.4	50.6	33.1	53.5	28.3	<i>Agriculture</i>
B, D, E	Հանքարդյունաբերություն, էլեկտրաէներգիայի, գազի և ջրի մատակարարում	0.2	0.1	0.2	0.0	0.0	0.1	<i>Mining and quarrying; Electricity, gas and water supply</i>
C	Մշակող արդյունաբերություն	2.9	2.6	1.6	1.4	1.3	1.2	<i>Manufacturing</i>
F	Շինարարություն	2.2	1.6	2.2	1.4	0.0	0.3	<i>Construction</i>
G - I	Առևտուր, նորոգում, փոխադ- րումներ և պահեստային տնտեսություն, կացության և հանրային սննդի կազմակերպում	8.2	5.6	5.3	3.9	2.9	1.7	<i>Trade, Transportation, Accommodation and Food, and Business and Administrative Services</i>
O - Q	Պետական կառավարում, կրթություն, առողջապահություն և բնակչության սոցիալական սպասարկում և այլ ծառայություններ	19.6	14.6	5.1	3.8	14.5	10.8	<i>Public Administration, Community, Social and other Services and Activities</i>
<i>Ընդամենի նկատմամբ, % As share of the total, %</i>								
A - Q	Ընդամենը	100	100	100	100	100	100	Total
A	Գյուղատնտեսություն	75.9	71.5	77.8	76.1	74.1	66.7	<i>Agriculture</i>
B, D, E	Հանքագործություն, էլեկտրաէներգիայի, գազի և ջրի մատակարարումը	0.1	0.2	0.3	0.0	0.0	0.3	<i>Mining and quarrying; Electricity, gas and water supply</i>
C	Մշակող արդյունաբերություն	2.1	3.0	2.5	3.1	1.8	2.9	<i>Manufacturing</i>
F	Շինարարություն	1.6	1.9	3.4	3.1	0.0	0.6	<i>Construction</i>
G - I	Առևտուր, նորոգում, փոխադ- րումներ և պահեստային տնտեսություն, կացության և հանրային սննդի կազմակերպում	6.0	6.5	8.2	9.0	4.0	4.0	<i>Trade, Transportation, Accommodation and Food, and Business and Administrative Services</i>
O - Q	Պետական կառավարում, կրթություն, առողջապահություն և բնակչության սոցիալական սպասարկում և այլ ծառայություններ	14.3	17.0	7.8	8.7	20.1	25.5	<i>Public Administration, Community, Social and other Services and Activities</i>

¹ Զբաղված անձինք են, ովքեր աշխատել են նորմալ աշխատաժամանակից պակաս, որովհետև չեն կարողացել գտնել լրիվ աշխատանքային օր տևողությամբ աշխատանք կամ աշխատաժամանակը կրճատվել է գործատուի նախաձեռնությամբ, սակայն ցանկացել և պատրաստ են եղել փոխել իրենց աշխատանքային վիճակը:

Time-related underemployed are employed persons who worked less than a threshold because couldn't find full-time job or replaced to part-time job by the initiative of employer but willing and available to work more hours.

4.1.18. Զբաղվածներն ըստ զբաղմունքի տեսակների¹
Employed Persons by Occupations¹

	Ընդամենը <i>Total</i>		Տղամարդ <i>Men</i>		Կին <i>Women</i>		Քաղաք <i>Urban</i>		Գյուղ <i>Rural</i>		
	2015	2016	2015	2016	2015	2016	2015	2016	2015	2016	
<i>1000 մարդ persons</i>											
Ընդամենը	1 072.6	1 006.2	562.3	528.2	510.4	478.0	559.3	520.9	513.4	485.3	Total
Ղեկավարներ՝ օրենսդիր, գործադիր, դատական, ՏԻՄ, կազմակերպությունների, քաղաքական և հասարակական միավորումների	73.7	60.4	52.3	42.6	21.4	17.8	57.3	46.5	16.4	13.9	<i>Legislators, senior officials, managers</i>
Բարձր որակավորման մասնագետներ	154.6	143.6	65.7	51.7	88.9	91.9	118.1	111.4	36.5	30.2	<i>Professionals</i>
Միջին որակավորման մասնագետներ	105.1	96.4	41.3	40.5	63.8	55.9	83.1	76.2	21.9	20.2	<i>Technicians professionals</i>
Գրասենյակների ծառայողներ	32.9	29.6	9.9	11.2	23.0	18.4	26.4	24.1	6.5	5.5	<i>Clerks</i>
Սպասարկման, բնակարանային կոմունալ տնտեսության, առևտրի ոլորտի աշխատողներ	106.4	134.1	49.4	69.3	56.9	64.8	81.1	94.2	25.3	39.9	<i>Service and sales workers</i>
Գյուղատնտեսական և ոչ գյուղատնտեսական ոլորտի որակավորված աշխատողներ, օպերատորներ, ապարատավարներ, մեքենավարներ, փականագործներ	524.2	472.4	301.0	276.0	223.1	196.4	143.4	119.4	380.8	353.0	<i>Skilled agricultural workers; Craft workers, Operators & assemblers</i>
Որակավորում չունեցող աշխատողներ	75.8	69.6	42.7	37.0	33.1	32.7	49.8	47.1	26.0	22.5	<i>Elementary occupations</i>
<i>Ընդամենի նկատմամբ, % As share of the total, %</i>											
Ընդամենը	100	100	100	100	100	100	100	100	100	100	Total
Ղեկավարներ՝ օրենսդիր, գործադիր, դատական, ՏԻՄ, կազմակերպությունների, քաղաքական և հասարակական միավորումների	6.9	6.0	9.3	8.1	4.2	3.7	10.2	8.9	3.2	2.9	<i>Legislators, senior officials, managers</i>
Բարձր որակավորման մասնագետներ	14.4	14.3	11.7	9.8	17.4	19.2	21.1	21.8	7.1	6.2	<i>Professionals</i>
Միջին որակավորման մասնագետներ	9.8	9.6	7.3	7.7	12.5	11.7	14.9	14.6	4.3	4.2	<i>Technicians professionals</i>
Գրասենյակների ծառայողներ	3.1	2.9	1.8	2.1	4.5	3.9	4.7	4.6	1.3	1.1	<i>Clerks</i>
Սպասարկման, բնակարանային կոմունալ տնտեսության, առևտրի ոլորտի աշխատողներ	9.9	13.3	8.8	13.1	11.2	13.63	14.5	18.1	4.9	8.7	<i>Service and sales workers</i>
Գյուղատնտեսական և ոչ գյուղատնտեսական ոլորտի որակավորված աշխատողներ, օպերատորներ, ապարատավարներ, մեքենավարներ, փականագործներ	48.9	47.0	53.5	52.3	43.7	41.1	25.6	22.9	74.2	72.8	<i>Skilled agricultural workers; Craft workers, Operators & assemblers</i>
Որակավորում չունեցող աշխատողներ	7.1	6.9	7.6	7.0	6.5	6.8	8.9	9.0	5.1	4.6	<i>Elementary occupations</i>

¹ Այստեղ և հետագայում՝ դասակարգման հիմքը՝ Զբաղմունքների տեսակների Հայաստանի դասակարգիչ:
 Here and hereafter-classification based on the Standard Classification on Occupation (ISCO - 88).

**4.1.19. Զբաղվածներն ըստ զբաղմունքի և կրթական մակարդակի, 2016թ.
Employed Persons by Occupation and Educational Attainment, 2016**

	Ընդամենը, <i>Total</i>	Բարձրագույն, հետբուհական <i>Tertiary, postgraduate</i>	Միջին մասնագի- տական, նախա- մասնագիտական (արհեստագոր- ծական) <i>Secondary special- ized, Vocational</i>	Միջնակարգ ընդհանուր <i>General secondary</i>	Հիմնական ընդհանուր, տարրական և ցածր <i>General basic, Primary and lower</i>	
--	---------------------------	--	--	--	---	--

1000 մարդ
persons

<i>Ընդամենը</i>	<i>1 006.2</i>	<i>293.0</i>	<i>232.4</i>	<i>424.4</i>	<i>56.3</i>	<i>Total</i>
Ղեկավարներ՝ օրենսդիր, գործադիր, դատական, ՏԻՄ, կազմակերպությունների, քաղաքական և հասարակական միավորումների	60.4	44.5	10.2	5.3	0.4	<i>Legislators, senior officials, managers</i>
Բարձր որակավորման մասնագետներ	143.6	140.1	2.7	0.8	...	<i>Professionals</i>
Միջին որակավորման մասնագետներ	96.4	34.6	53.8	8.0	0.0	<i>Technicians professionals</i>
Գրասենյակների ծառայողներ	29.6	12.7	10.5	6.4	...	<i>Clerks</i>
Սպասարկման, բնակարանային կոմունալ տնտեսության, առևտրի ոլորտի աշխատողներ	134.1	24.9	38.7	66.7	3.8	<i>Service and sales workers</i>
Գյուղատնտեսական և ոչ գյուղատնտեսական ոլորտի որակավորված աշխատողներ, օպերատորներ, ապարատավարներ, մեքենավարներ, փականագործներ	472.4	33.7	102.0	291.3	45.3	<i>Skilled agricultural workers; Craft workers, Operators & assemblers</i>
Որակավորում չունեցող աշխատողներ	69.6	2.5	14.5	45.9	6.7	<i>Elementary occupations</i>

Ընդամենի նկատմամբ, %
As share of the total, %

<i>Ընդամենը</i>	<i>100</i>	<i>100</i>	<i>100</i>	<i>100</i>	<i>100</i>	<i>Total</i>
Ղեկավարներ՝ օրենսդիր, գործադիր, դատական, ՏԻՄ, կազմակերպությունների, քաղաքական և հասարակական միավորումների	6.0	15.2	4.4	1.3	0.7	<i>Legislators, senior officials, managers</i>
Բարձր որակավորման մասնագետներ	15.7	47.8	2.7	2.6	1.6	<i>Professionals</i>
Միջին որակավորման մասնագետներ	9.6	11.8	23.1	1.9	0.1	<i>Technicians professionals</i>
Գրասենյակների ծառայողներ	2.9	4.3	4.5	1.5	...	<i>Clerks</i>
Սպասարկման, բնակարանային կոմունալ տնտեսության, առևտրի ոլորտի աշխատողներ	11.8	8.5	15.1	13.3	5.2	<i>Service and sales workers</i>
Գյուղատնտեսական և ոչ գյուղատնտեսական ոլորտի որակավորված աշխատողներ, օպերատորներ, ապարատավարներ, մեքենավարներ, փականագործներ	47.0	11.5	43.9	68.6	80.5	<i>Skilled agricultural; Craft workers, Operators & assemblers</i>
Որակավորում չունեցող աշխատողներ	6.9	0.8	6.3	10.8	12.0	<i>Elementary occupations</i>

**4.1.20. Զբաղվածներն ըստ զբաղմունքի տեսակների և զբաղվածության կարգավիճակի, 2016թ.
Employed Persons by Occupations and Status in Employment, 2016**

	Ընդամենը <i>Total</i>	Վարձու աշխատող <i>Employee</i>	Գործատու <i>Employer</i>	Ինքնա- զբաղված <i>Own-account worker</i>	Առանց վար- ձատրության աշխատող ընտանիքի անդամ <i>Contributing family workers</i>	
--	--------------------------	--------------------------------------	-----------------------------	--	--	--

1000 մարդ
persons

<i>Ընդամենը</i>	<i>1 006.2</i>	<i>584.0</i>	<i>10.5</i>	<i>351.2</i>	<i>60.4</i>	<i>Total</i>
Ղեկավարներ՝ օրենսդիր, գործադիր, դատական, ՏԻՄ, կազմակերպությունների, քաղաքական և հասարակական միավորումների	60.4	42.1	10.5	7.8	0.0	<i>Legislators, senior officials, managers</i>
Բարձր որակավորման մասնագետներ	143.6	141.8	...	1.7	0.1	<i>Professionals</i>
Միջին որակավորման մասնագետներ	96.4	92.9	...	3.5	0.0	<i>Technicians professionals</i>
Գրասենյակների ծառայողներ	29.6	29.5	...	0.1	0.0	<i>Clerks</i>
Սպասարկման, բնակարանային կոմունալ տնտեսության, առևտրի ոլորտի աշխատողներ	134.1	102.5	...	31.5	0.1	<i>Service and sales workers</i>
Գյուղատնտեսական և ոչ գյուղատնտեսական ոլորտի որակավորված աշխատողներ, օպերատորներ, ապարատավարներ, մեքենավարներ, փականագործներ	472.4	110.5	...	302.0	59.9	<i>Skilled agricultural; Craft workers, Operators & assemblers</i>
Որակավորում չունեցող աշխատողներ	69.6	64.8	...	4.5	0.3	<i>Elementary occupations</i>

Ընդամենի նկատմամբ, %
As share of the total, %

<i>Ընդամենը</i>	<i>100</i>	<i>100</i>	<i>100</i>	<i>100</i>	<i>100</i>	<i>Total</i>
Ղեկավարներ՝ օրենսդիր, գործադիր, դատական, ՏԻՄ, կազմակերպությունների, քաղաքական և հասարակական միավորումների	6.0	7.2	100.0	2.2	...	<i>Legislators, senior officials, managers</i>
Բարձր որակավորման մասնագետներ	14.3	24.3	...	0.5	0.1	<i>Professionals</i>
Միջին որակավորման մասնագետներ	9.6	15.9	...	1.0	0.0	<i>Technicians professionals</i>
Գրասենյակների ծառայողներ	2.9	5.0	...	0.0	...	<i>Clerks</i>
Սպասարկման, բնակարանային կոմունալ տնտեսության, առևտրի ոլորտի աշխատողներ	13.3	15.0	...	9.0	0.1	<i>Service and sales workers</i>
Գյուղատնտեսական և ոչ գյուղատնտեսական ոլորտի որակավորված աշխատողներ, օպերատորներ, ապարատավարներ, մեքենավարներ, փականագործներ	47.0	18.9	...	86.0	99.2	<i>Skilled agricultural; Craft workers, Operators & assemblers</i>
Որակավորում չունեցող աշխատողներ	6.9	11.1	...	1.3	0.5	<i>Elementary occupations</i>

**4.1.21. Զբաղվածներն ըստ զբաղմունքի տեսակների և աշխատանքի բնույթի, 2016թ.
Employed Persons by Occupation Groups and Job Permanency, 2016**

	Ընդամենը <i>Total</i>	Մշտական <i>Permanent</i>	Ոչ մշտական <i>Non permanent</i>	
<i>1000 մարդ persons</i>				
Ընդամենը	1 006.2	830.4	175.8	Total
Ղեկավարներ՝ օրենսդիր, գործադիր, դատական, ՏԻՄ, կազմակերպությունների, քաղաքական և հասարակական միավորումների	60.4	59.7	0.8	<i>Legislators, senior officials, managers</i>
Բարձր որակավորման մասնագետներ	143.6	143.3	0.3	<i>Professionals</i>
Միջին որակավորման մասնագետներ	96.4	95.2	1.2	<i>Technicians professionals</i>
Գրասենյակների ծառայողներ	29.6	29.4	0.2	<i>Clerks</i>
Սպասարկման, բնակարանային կոմունալ տնտեսության, առևտրի ոլորտի աշխատողներ	134.1	128.3	5.8	<i>Service and sales workers</i>
Գյուղատնտեսական և ոչ գյուղատնտեսական ոլորտի որակավորված աշխատողներ, օպերատորներ, ապարատավարներ, մեքենավարներ, փականագործներ	472.4	314.7	157.7	<i>Skilled agricultural; Craft workers, Operators & assemblers</i>
Որակավորում չունեցող աշխատողներ	69.6	59.9	9.8	<i>Elementary occupations</i>
<i>Ընդամենի նկատմամբ, % As share of the total, %</i>				
Ընդամենը	100	100	100	Total
Ղեկավարներ՝ օրենսդիր, գործադիր, դատական, ՏԻՄ, կազմակերպությունների, քաղաքական և հասարակական միավորումների	6.0	7.2	0.4	<i>Legislators, senior officials, managers</i>
Բարձր որակավորման մասնագետներ	14.3	17.3	0.2	<i>Professionals</i>
Միջին որակավորման մասնագետներ	9.6	11.5	0.7	<i>Technicians professionals</i>
Գրասենյակների ծառայողներ	2.9	3.5	0.1	<i>Clerks</i>
Սպասարկման, բնակարանային կոմունալ տնտեսության, առևտրի ոլորտի աշխատողներ	13.3	15.4	3.3	<i>Service and sales workers</i>
Գյուղատնտեսական և ոչ գյուղատնտեսական ոլորտի որակավորված աշխատողներ, օպերատորներ, ապարատավարներ, մեքենավարներ, փականագործներ	47.0	37.9	89.7	<i>Skilled agricultural; Craft workers, Operators & assemblers</i>
Որակավորում չունեցող աշխատողներ	6.9	7.2	5.6	<i>Elementary occupations</i>

4.1.22. Զբաղվածներն ըստ կրթության և կատարած աշխատանքի համապատասխանության
Employed Persons by Education and Correspondence with Work Done

	Ընդամենը <i>Total</i>		Տղամարդ <i>Men</i>		Կին <i>Women</i>		Քաղաք <i>Urban</i>		Գյուղ <i>Rural</i>		
	2015	2016	2015	2016	2015	2016	2015	2016	2015	2016	
<i>1000 մարդ</i> <i>persons</i>											
Ընդամենը	1 072.6	1 006.2	562.3	528.2	510.4	478.0	559.3	520.9	513.4	485.3	Total
Աշխատանքը համապատասխանում է որակավորմանը	855.6	831.5	446.3	430.6	409.3	400.9	432.7	409.2	423.9	422.4	<i>The work comply with qualification</i>
Աշխատանքը որակավորումից ցածր է	187.5	167.2	97.0	92.8	90.5	74.4	111.4	107.7	76.1	59.6	<i>Overeducated</i>
Աշխատանքը որակավորումից բարձր է	29.5	7.4	19.0	4.8	10.6	2.6	15.1	4.1	14.4	3.3	<i>Undereducated</i>
Ընդամենի նկատմամբ, % <i>As share of the total, %</i>											
Ընդամենը	100	100	100	100	100	100	100	100	100	100	Total
Աշխատանքը համապատասխանում է որակավորմանը	79.8	82.6	79.4	81.5	80.2	83.9	77.4	78.5	82.6	87.0	<i>The work comply with qualification</i>
Աշխատանքը որակավորումից ցածր է	17.5	16.6	17.3	17.6	17.7	15.6	19.9	20.7	14.8	12.3	<i>Overeducated</i>
Աշխատանքը որակավորումից բարձր է	2.8	0.7	3.4	0.9	2.1	0.5	2.7	0.8	2.8	0.7	<i>Undereducated</i>

4.1.23. Արհմիություններին վարձու¹ աշխատողների անդամակցությունը
Membership of Employees¹ to Trade Unions

	Ընդամենը <i>Total</i>		Տղամարդ <i>Men</i>		Կին <i>Women</i>		Քաղաք <i>Urban</i>		Գյուղ <i>Rural</i>		
	2015	2016	2015	2016	2015	2016	2015	2016	2015	2016	
<i>1000 մարդ</i> <i>persons</i>											
Ընդամենը	534.0	497.8	272.8	251.0	261.2	246.8	410.0	378.6	124.0	119.2	Total
Անդամակցել են	152.7	135.2	57.0	46.9	95.7	88.3	110.6	100.6	42.1	34.6	<i>Were members</i>
Չեն անդամակցել	312.5	306.8	172.8	171.6	139.7	135.3	248.7	237.3	63.7	69.5	<i>Were not members</i>
Դժվարացել են պատասխանել	68.8	55.8	43.0	32.5	25.8	23.2	50.7	40.7	18.2	15.1	<i>It was difficult to answer</i>
Ընդամենի նկատմամբ, % <i>As share of the total, %</i>											
Ընդամենը	100	100	100	100	100	100	100	100	100	100	Total
Անդամակցել են	28.6	27.2	20.9	18.7	36.6	35.8	27.0	26.6	34.0	29.0	<i>Were members</i>
Չեն անդամակցել	58.5	61.6	63.3	68.3	53.5	54.8	60.7	62.7	51.4	58.3	<i>Were not members</i>
Դժվարացել են պատասխանել	12.9	11.2	15.8	13.0	9.9	9.4	12.4	10.7	14.7	12.7	<i>It was difficult to answer</i>

¹ Վերաբերում է միայն ֆորմալ հատվածի վարձու աշխատողներին:
Refers to formal sector employees only.

4.1.24. Ավելի լավ աշխատանք գտնելու նպատակով այլ բնակավայր տեղափոխվելու գրադվածների պատրաստակամությունը, 2016թ.

Employed Persons' Willingness to Move to Another Place for a Better Job, 2016

	Ընդամենը <i>Total</i>	Տղամարդ <i>Men</i>	Կին <i>Women</i>	Քաղաք <i>Urban</i>	Գյուղ <i>Rural</i>	
<i>1000 մարդ persons</i>						
Ընդամենը	1 006.2	528.2	478.0	520.9	485.3	Total
Պատրաստ են տեղափոխվել Հայաստանի այլ բնակավայր	20.5	11.4	9.1	10.2	10.4	<i>Ready to move another place in Armenia</i>
Պատրաստ են մեկնել արտերկիր	132.3	77.7	54.6	102.5	29.8	<i>Ready to move abroad</i>
Պատրաստ են ցանկացած տեղափոխության	94.9	63.9	31.0	46.3	48.6	<i>Ready to move to any place</i>
Պատրաստ չեն տեղափոխության	672.5	328.8	343.7	319.1	353.4	<i>Do not ready to move</i>
Չեն ցանկանում աշխատել	0.0	0.0	0.0	0.0	0.0	<i>Do not want to work</i>
Դժվարացել են պատասխանել	86.0	46.3	39.6	42.8	43.1	<i>It is difficult to answer</i>
Ընդամենի նկատմամբ, % As share of the total, %						
Ընդամենը	100	100	100	100	100	Total
Պատրաստ են տեղափոխվել Հայաստանի այլ բնակավայր	2.0	2.2	1.9	2.0	2.1	<i>Ready to move another place in Armenia</i>
Պատրաստ են մեկնել արտերկիր	13.1	14.7	11.4	19.7	6.1	<i>Ready to move abroad</i>
Պատրաստ են ցանկացած տեղափոխության	9.4	12.1	6.5	8.9	10.0	<i>Ready to move to any place</i>
Պատրաստ չեն տեղափոխության	66.8	62.3	71.9	61.3	72.8	<i>Do not ready to move</i>
Չեն ցանկանում աշխատել	0.0	0.0	0.0	0.0	0.0	<i>Do not want to work</i>
Դժվարացել են պատասխանել	8.5	8.8	8.3	8.2	8.9	<i>It is difficult to answer</i>

**4.1.25. Զբաղվածների վերաբերմունքն ունեցած կրթության
օգտակարության վերաբերյալ, 2016թ.
Employed Persons' Attitude towards the Usefulness of Obtained Education, 2016**

	Ընդամենը <i>Total</i>	Տղամարդ <i>Men</i>	Կին <i>Women</i>	Քաղաք <i>Urban</i>	Գյուղ <i>Rural</i>	
<i>1000 մարդ persons</i>						
Ընդամենը	1 006.2	528.2	478.0	520.9	485.3	Total
Շատ օգտակար է	256.4	132.3	124.1	183.6	72.8	<i>Very useful</i>
Համեմետաբար օգտակար է	350.5	189.3	161.2	214.4	136.1	<i>Relatively useful</i>
Օգտակար չէ	69.7	39.6	30.1	34.1	35.6	<i>Not useful</i>
Չունի մասնագի- տական կրթություն	326.1	165.3	160.9	87.5	238.6	<i>Do not get professional education</i>
Դժվարացել են պատասխանել	3.4	1.7	1.7	1.3	2.1	<i>It is difficult to answer</i>
<i>Ընդամենի նկատմամբ, % As share of the total, %</i>						
Ընդամենը	100	100	100	100	100	Total
Շատ օգտակար է	25.5	25.1	26.0	35.2	15.0	<i>Very useful</i>
Համեմետաբար օգտակար է	34.8	35.8	33.7	41.2	28.0	<i>Relatively useful</i>
Օգտակար չէ	6.9	7.5	6.3	6.5	7.3	<i>Not useful</i>
Չունի մասնագի- տական կրթություն	32.4	31.3	33.7	16.8	49.2	<i>Do not get professional education</i>
Դժվարացել են պատասխանել	0.3	0.3	0.4	0.3	0.4	<i>It is difficult to answer</i>

4.1.26. Զբաղվածության մակարդակն¹ ըստ եռամսյակների
Employment to Population Ratio¹ by Quarters

Զբաղվածների մասնաբաժինն է աշխատանքային ռեսուրսների մեջ, %
Share to total labour resources / working-age population, %

		I եռամսյակ <i>quarter</i>	II եռամսյակ <i>quarter</i>	III եռամսյակ <i>quarter</i>	IV եռամսյակ <i>quarter</i>	Միջին տարեկան <i>Average annual</i>	
2008	Ընդամենը	48.4	49.3	52.2	49.3	49.8	Total
	տղամարդ	59.2	59.7	63.3	60.6	60.6	Men
	կին	39.3	41.2	43.3	40.3	41.0	Women
	քաղաք	39.8	40.3	43.0	41.1	41.0	Urban
	գյուղ	65.0	66.3	69.8	65.2	66.4	Rural
2009	Ընդամենը	46.1	45.9	49.9	50.5	48.1	Total
	տղամարդ	53.5	55.1	58.9	59.6	56.7	Men
	կին	39.6	38.5	42.7	42.8	40.9	Women
	քաղաք	37.7	36.2	39.7	41.2	38.6	Urban
	գյուղ	61.0	67.6	70.5	67.0	66.3	Rural
2010	Ընդամենը	47.6	50.7	52.7	50.7	49.6	Total
	տղամարդ	56.2	58.8	64.9	62.5	59.9	Men
	կին	40.4	44.3	42.8	41.1	41.1	Women
	քաղաք	37.7	38.8	42.7	42.3	40.4	Urban
	գյուղ	61.7	68.8	71.9	65.3	66.8	Rural
2011	Ընդամենը	48.9	51.7	54.6	50.4	51.4	Total
	տղամարդ	55.7	60.2	64.7	60.2	60.1	Men
	կին	43.1	45.0	46.9	42.7	44.4	Women
	քաղաք	41.1	40.4	44.6	42.7	42.2	Urban
	գյուղ	63.7	72.8	73.5	65.6	68.9	Rural
2012	Ընդամենը	49.2	51.9	54.4	52.1	51.9	Total
	տղամարդ	54.7	61.4	64.5	60.7	60.2	Men
	կին	44.6	44.5	46.4	45.3	45.2	Women
	քաղաք	40.2	41.1	45.0	43.9	42.5	Urban
	գյուղ	66.2	72.8	72.7	66.3	69.4	Rural
2013	Ընդամենը	52.7	52.8	54.9	52.3	53.2	Total
	տղամարդ	59.8	64.0	64.9	60.6	62.3	Men
	կին	47.1	43.9	47.3	45.3	45.8	Women
	քաղաք	45.4	43.9	45.1	44.4	44.6	Urban
	գյուղ	65.1	69.3	72.2	66.1	68.1	Rural
2014	Ընդամենը	50.6	52.7	53.1	52.0	52.0	Total
	տղամարդ	58.0	62.0	65.4	61.7	61.6	Men
	կին	44.5	45.2	44.2	44.3	44.5	Women
	քաղաք	42.9	44.7	46.5	45.6	44.9	Urban
	գյուղ	63.7	65.8	65.3	63.7	64.5	Rural

¹ 2008-2013թթ. տվյալների աղբյուրը SSԿԱՀ-ն է, իսկ 2014թ.-2016թթ.-ինը՝ ԱՀ-ն (տե՛ս 5-րդ էջի առաջին պարբերությունը):
 Source of information for 2008-2013 is HH ILCS and for 2014-2016 data is LFS (see phirst paragraph on page 5).

շարունակություն
continuation

Զբաղվածների մասնաբաժինն է աշխատանքային ռեսուրսների մեջ, %
Share to total labour resources / working-age population, %

		I եռամսյակ quarter	II եռամսյակ quarter	III եռամսյակ quarter	IV եռամսյակ quarter	Միջին տարեկան Average annual	
2015	Ընդամենը	49.4	51.4	53.4	49.8	50.9	Total
	տղամարդ	57.7	59.7	63.5	58.8	59.8	Men
	կին	42.4	44.5	45.8	42.5	43.8	Women
	քաղաք	42.0	44.2	43.3	41.1	42.6	Urban
	գյուղ	61.0	63.0	70.3	64.7	64.7	Rural
2016	Ընդամենը	48.4	49.8	51.8	50.2	50.0	Total
	տղամարդ	54.9	60.9	59.3	58.6	58.3	Men
	կին	42.9	40.8	45.7	43.3	43.2	Women
	քաղաք	40.5	39.8	41.8	43.7	41.4	Urban
	գյուղ	61.0	67.2	68.8	60.6	64.3	Rural

Զբաղվածության մակարդակի փոփոխությունը
Changes of Employment to Population Ratio

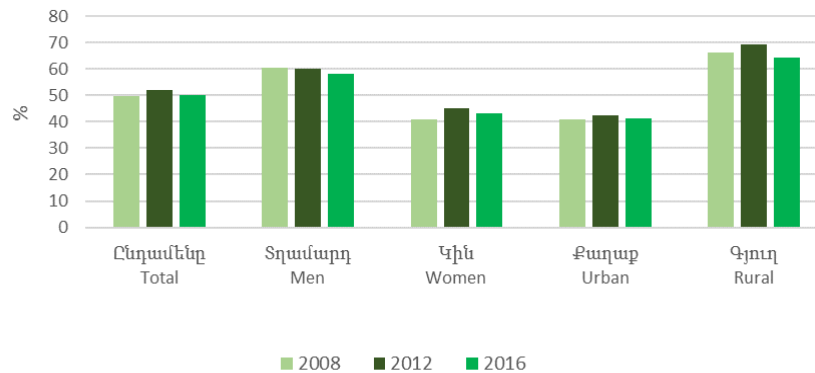

4.1.27. Զբաղվածության մակարդակն ըստ տարիքային խմբերի
Employment to Population Ratio by Age Groups

Զբաղվածների մասնաբաժինն է աշխատանքային ռեսուրսների մեջ, %
Share to total labour resources / working-age population, %

	Ընդամենը <i>Total</i>		Տղամարդ <i>Men</i>		Կին <i>Women</i>		Քաղաք <i>Urban</i>		Գյուղ <i>Rural</i>	
	2015	2016	2015	2016	2015	2016	2015	2016	2015	2016
Ընդամենը <i>Total</i>	50.9	50.0	59.8	58.3	43.8	43.2	42.6	41.4	64.7	64.3
15-24	26.9	22.1	31.5	27.6	22.4	16.2	23.2	17.0	31.7	28.8
25-34	53.2	55.4	69.6	72.0	39.5	40.7	49.1	53.5	60.5	59.0
35-44	63.9	63.4	73.5	71.9	56.3	57.0	55.3	55.4	79.8	77.7
45-54	66.2	65.5	73.0	70.2	61.3	62.0	53.4	51.6	83.6	84.5
55-64	56.8	55.4	64.7	64.3	50.6	48.9	44.8	41.9	78.5	79.0
65-75	33.6	31.4	45.1	40.0	25.6	25.1	21.8	19.6	62.7	59.5

4.1.28. Զբաղվածության մակարդակն ըստ կրթական մակարդակի
Employment Population Ratio by Educational Attainment

Զբաղվածների մասնաբաժինն է աշխատանքային ռեսուրսների մեջ, %
Share to total labour resources / working-age population, %

	Ընդամենը <i>Total</i>		Տղամարդ <i>Men</i>		Կին <i>Women</i>		Քաղաք <i>Urban</i>		Գյուղ <i>Rural</i>		
	2015	2016	2015	2016	2015	2016	2015	2016	2015	2016	
Ընդամենը	50.9	50.0	59.8	58.3	43.8	43.2	42.6	41.4	64.7	64.3	Total
Բարձրագույն, հետբուհական	63.3	62.1	73.8	71.8	55.3	54.5	61.2	58.9	71.0	75.9	<i>Tertiary, post-graduate</i>
Միջին մասնագիտական, նախամասնագիտական (արհեստագործական)	51.8	51.8	63.7	63.4	44.8	44.0	42.0	42.5	73.1	72.6	<i>Secondary specialized, vocational</i>
Միջնակարգ ընդհանուր	46.8	46.3	55.8	54.0	38.7	39.7	32.1	31.4	63.7	62.8	<i>General secondary</i>
Հիմնական ընդհանուր, տարրական և ցածր	35.7	32.3	39.5	38.8	31.0	24.5	23.2	14.8	47.5	47.7	<i>General basic, primary and lower</i>

4.1.29. Զբաղվածության մակարդակն ըստ ամուսնական վիճակի
Employment to Population Ratio by Marital Status

Զբաղվածների մասնաբաժինն է աշխատանքային ռեսուրսների մեջ, %
Share to total labour resources / working-age population, %

	Ընդամենը <i>Total</i>		Տղամարդ <i>Men</i>		Կին <i>Women</i>		Քաղաք <i>Urban</i>		Գյուղ <i>Rural</i>		
	2015	2016	2015	2016	2015	2016	2015	2016	2015	2016	
Ընդամենը	50.9	50.0	59.8	58.3	43.8	43.2	42.6	41.4	64.7	64.3	Total
Երբևէ չամուսնացած	37.9	35.9	39.6	37.7	36.0	33.7	35.7	34.3	41.5	38.7	<i>Single</i>
Ամուսնացած	57.3	56.6	69.7	68.6	46.7	46.6	47.1	45.6	73.1	73.9	<i>Married</i>
Այրի	43.5	41.3	47.1	47.7	43.1	40.5	31.5	31.2	69.5	62.8	<i>Widow</i>
Ամուսնալուծված	45.4	47.4	54.9	53.8	42.8	45.5	39.5	41.6	71.7	65.3	<i>Divorced</i>

4.1.30. Զբաղվածության մակարդակն ըստ ՀՀ մարզերի և ք. Երևանի
Employment to Population Ratio by RA Marzes and Yerevan city

Զբաղվածների մասնաբաժինն է աշխատանքային ռեսուրսների մեջ, %
 Share to total labour resources / working-age population, %

	Ընդամենը <i>Total</i>		Տղամարդ <i>Men</i>		Կին <i>Women</i>		Քաղաք <i>Urban</i>		Գյուղ <i>Rural</i>		
	2015	2016	2015	2016	2015	2016	2015	2016	2015	2016	
Ընդամենը	50.9	50.0	59.8	58.3	43.8	43.2	42.6	41.4	64.7	64.3	Total
ք. Երևան	42.9	42.0	53.9	50.4	34.5	35.3	42.9	42.0	-	-	Yerevan city
Արագածոտն	59.1	60.3	71.2	68.7	49.4	53.7	53.6	51.7	60.6	63.1	Aragatsotn
Արարատ	63.6	60.3	72.5	69.9	55.9	51.8	54.3	46.5	66.8	65.2	Ararat
Արմավիր	61.2	61.9	67.3	70.1	55.8	54.2	36.8	38.5	73.1	73.4	Armavir
Գեղարքունիք	54.1	48.9	59.3	58.5	50.1	41.6	46.7	44.7	58.4	51.3	Gegharkunik
Լոռի	49.6	52.5	58.6	58.7	43.0	47.7	37.0	35.3	68.5	79.2	Lori
Կոտայք	47.7	43.4	58.6	54.3	38.6	34.2	42.6	40.2	53.8	47.7	Kotayk
Շիրակ	45.5	46.2	49.3	50.6	42.3	42.9	32.6	33.8	61.5	61.6	Shirak
Սյունիք	57.6	58.4	70.6	69.8	45.7	48.1	51.3	50.8	70.2	75.7	Syunik
Վայոց ձոր	68.0	67.4	75.8	77.6	61.9	59.9	60.1	58.6	73.2	73.2	Vayots Dzor
Տավուշ	57.4	55.4	59.0	57.2	56.0	53.8	47.2	45.3	65.5	64.3	Tavush

Զբաղվածության մակարդակն ըստ ՀՀ մարզերի և ք. Երևանի
Employment to Population Ratio by RA Marzes and Yerevan city

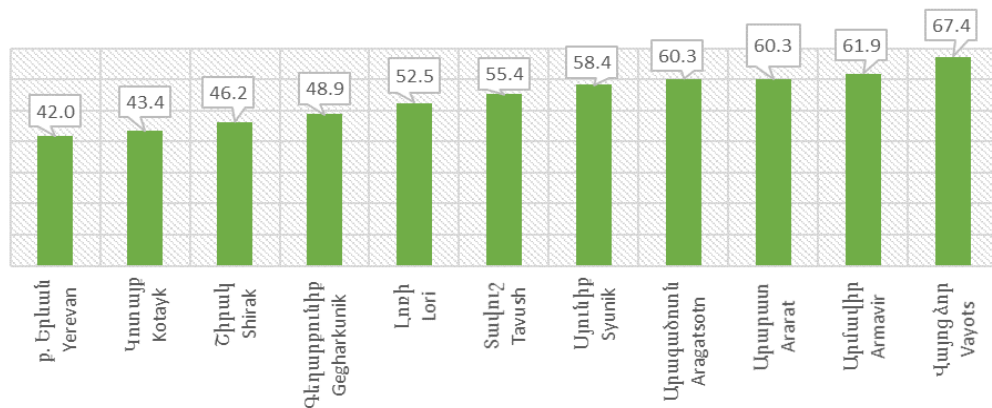

4.2. ԵՐԿՐՈՐԴ ԶԲԱՂՎԱԾՈՒԹՅՈՒՆ
SECOND EMPLOYMENT

4.2.1. Երկրորդ աշխատանք ունեցողներն ըստ կրթական մակարդակի
Double Employed by Educational Attainment

	Ընդամենը <i>Total</i>		Տղամարդ <i>Men</i>		Կին <i>Women</i>		Քաղաք <i>Urban</i>		Գյուղ <i>Rural</i>		
	2015	2016	2015	2016	2015	2016	2015	2016	2015	2016	
<i>1000 մարդ</i> <i>persons</i>											
Ընդամենը	31.8	35.5	20.0	20.0	11.8	15.5	6.0	6.5	25.8	29.0	<i>Total</i>
Բարձրագույն, հետբուհական	10.2	12.0	5.7	5.7	4.4	6.4	3.7	4.5	6.4	7.5	<i>Tertiary, post-graduate</i>
Միջին մասնագիտական, նախամասնագիտական (արհեստագործական)	9.0	11.0	5.5	6.2	3.5	4.8	1.2	1.3	7.8	9.7	<i>Secondary specialized, vocational</i>
Միջնակարգ ընդհանուր	11.8	10.5	8.2	6.7	3.6	3.8	0.9	0.5	10.9	10.0	<i>General secondary</i>
Հիմնական ընդհանուր, տարրական և ցածր	0.9	2.0	0.6	1.4	0.3	0.6	0.2	0.2	0.7	1.8	<i>General basic, primary and lower</i>
<i>Ընդամենի նկատմամբ, %</i> <i>As share of the total, %</i>											
Ընդամենը	100	100	100	100	100	100	100	100	100	100	<i>Total</i>
Բարձրագույն, հետբուհական	31.9	33.9	28.6	28.3	37.5	41.1	62.4	69.0	24.8	25.9	<i>Tertiary, post-graduate</i>
Միջին մասնագիտական, նախամասնագիտական (արհեստագործական)	28.3	31.0	27.5	31.2	29.7	30.8	20.1	20.1	30.2	33.5	<i>Secondary specialized, vocational</i>
Միջնակարգ ընդհանուր	37.1	29.5	40.8	33.4	30.7	24.4	14.7	7.2	42.3	34.5	<i>General secondary</i>
Հիմնական ընդհանուր, տարրական և ցածր	2.7	5.7	3.1	7.2	2.2	3.6	2.8	3.7	2.7	6.1	<i>General basic, primary and lower</i>

4.2.2. Երկրորդ աշխատանք ունեցողներն ըստ տարիքային խմբերի և կրթական մակարդակի
Double Employed by Age Groups and Educational Attainment

	Ընդամենը <i>Total</i>		Բարձրագույն, հետրուհական <i>Tertiary, post-graduate</i>		Միջին մասնագի- տական նախամաս- նագիտական (արհեստաործական) <i>Secondary specialized, Vocational</i>		Միջնակարգ ընդհանուր <i>General secondary</i>		Տարրական և ցածր <i>Primary and lower</i>	
	2015	2016	2015	2016	2015	2016	2015	2016	2015	2016

1000 մարդ
persons

<i>Ընդամենը Total</i>	<i>31.8</i>	<i>35.5</i>	<i>10.2</i>	<i>12.0</i>	<i>9.0</i>	<i>11.0</i>	<i>11.8</i>	<i>10.5</i>	<i>0.9</i>	<i>2.0</i>
15-24	1.4	1.8	0.5	0.9	0.2	0.1	0.7	0.5	...	0.3
25-34	3.7	4.1	1.4	1.6	0.4	0.9	1.6	0.9	0.2	0.5
35-44	6.3	8.4	2.2	2.3	1.5	2.9	2.5	2.8	0.2	0.4
45-54	11.2	11.9	3.5	3.9	3.7	3.6	3.9	3.8	0.1	0.5
55-64	7.8	8.0	2.0	2.6	2.4	3.0	3.1	2.3	0.4	0.1
65-75	1.5	1.3	0.6	0.6	0.8	0.5	0.1	0.1	...	0.1

Ընդամենի նկատմամբ, %
As share of the total, %

<i>Ընդամենը Total</i>	<i>100</i>	<i>100</i>	<i>100</i>	<i>100</i>	<i>100</i>	<i>100</i>	<i>100</i>	<i>100</i>	<i>100</i>	<i>100</i>
15-24	4.3	5.1	5.2	7.5	1.9	0.7	5.7	4.8	...	16.3
25-34	11.5	11.4	14.1	13.7	4.7	8.5	13.5	9.0	23.1	26.3
35-44	19.9	23.7	21.2	19.5	17.0	26.6	20.8	26.4	21.7	19.5
45-54	35.1	33.5	34.3	32.8	41.4	32.9	32.7	36.5	11.6	25.9
55-64	24.6	22.5	19.3	21.5	26.3	26.8	26.4	22.2	43.6	7.1
65-75	4.7	3.7	5.8	5.0	8.7	4.5	0.9	1.1	...	4.8

4.2.3. Երկրորդ աշխատանք ունեցողներն ըստ ամուսնական վիճակի
Double Employed by Marital Status

	Ընդամենը <i>Total</i>		Տղամարդ <i>Men</i>		Կին <i>Women</i>		Քաղաք <i>Urban</i>		Գյուղ <i>Rural</i>		
	2015	2016	2015	2016	2015	2016	2015	2016	2015	2016	
<i>1000 մարդ</i> <i>persons</i>											
Ընդամենը	31.8	35.5	20.0	20.0	11.8	15.5	6.0	6.5	25.8	29.0	Total
Երբևէ չամուսնացած	2.4	3.4	1.8	1.6	0.6	1.8	0.6	1.2	1.7	2.1	<i>Single</i>
Ամուսնացած	26.4	29.2	17.7	17.6	8.7	11.6	5.1	4.6	21.3	24.6	<i>Married</i>
Այրի	2.2	2.2	0.6	0.4	1.6	1.8	0.1	0.5	2.0	1.7	<i>Widow</i>
Ամուսնալուծված	0.9	0.8	...	0.4	0.9	0.3	0.1	0.2	0.8	0.6	<i>Divorced</i>
<i>Ընդամենի նկատմամբ, %</i> <i>As share of the total, %</i>											
Ընդամենը	100	100	100	100	100	100	100	100	100	100	Total
Երբևէ չամուսնացած	7.4	9.5	8.9	7.9	4.9	11.5	10.5	19.0	6.7	7.3	<i>Single</i>
Ամուսնացած	82.9	82.2	88.1	88.0	74	74.7	85	71.0	82.4	84.7	<i>Married</i>
Այրի	6.8	6.2	2.9	2.0	13.3	11.6	2.4	7.3	7.8	5.9	<i>Widow</i>
Ամուսնալուծված	2.9	2.2	...	2.1	7.8	2.2	2.1	2.7	3.1	2.0	<i>Divorced</i>

4.2.4. Երկրորդ աշխատանք ունեցողներն ըստ աշխատանքի բնույթի
Double Employed by Job Permanency

	Ընդամենը <i>Total</i>		Տղամարդ <i>Men</i>		Կին <i>Women</i>		Քաղաք <i>Urban</i>		Գյուղ <i>Rural</i>		
	2015	2016	2015	2016	2015	2016	2015	2016	2015	2016	
<i>1000 մարդ</i> <i>persons</i>											
Ընդամենը	31.8	35.5	20.0	20.0	11.8	15.5	6.0	6.5	25.8	29.0	Total
Մշտական	17.8	17.0	9.8	8.3	7.9	8.7	4.5	5.3	13.3	11.7	<i>Permanent</i>
Ժամանակավոր, սեզոնային	12.9	17.3	9.2	11.1	3.7	6.2	1.2	1.1	11.7	16.2	<i>Temporary, seasonal</i>
Պատահական, միանգամյա	1.1	1.2	0.9	0.6	0.2	0.6	0.3	0.1	0.8	1.1	<i>Occasional, one-off</i>
<i>Ընդամենի նկատմամբ, %</i> <i>As share of the total, %</i>											
Ընդամենը	100	100	100	100	100	100	100	100	100	100	Total
Մշտական	55.8	47.9	49.1	41.4	67.2	56.3	74.8	81.5	51.4	40.3	<i>Permanent</i>
Ժամանակավոր, սեզոնային	40.6	48.7	46.2	55.7	31.2	39.8	20.0	17.2	45.4	55.8	<i>Temporary, seasonal</i>
Պատահական, միանգամյա	3.6	3.4	4.7	2.9	1.7	4.0	5.2	1.3	3.2	3.8	<i>Occasional, one-off</i>

4.2.5. Երկրորդ աշխատանք ունեցողներն ըստ աշխատանքի բնույթի, գյուղատնտեսական և ոչ գյուղատնտեսական հատվածների
Double Employed by Permanency of Job, Agricultural and Non-Agricultural Sectors

	Ընդամենը <i>Total</i>		Գյուղատնտեսական (A) <i>Agricultural (A)</i>		Ոչ գյուղատնտեսական (B- U) <i>Non-agricultural (B- U)</i>	
	2015	2016	2015	2016	2015	2016
<i>1000 մարդ</i> <i>persons</i>						
Ընդամենը Total	31.8	35.5	26.6	28.1	5.2	7.4
Մշտական <i>Permanent</i>	17.8	17.0	13.9	11.6	3.9	5.5
Ժամանակավոր, սեզոնային <i>Temporary, seasonal</i>	12.9	17.3	12.6	16.2	0.3	1.1
Պատահական, միանգամյա <i>Occasional, one-off</i>	1.1	1.2	0.2	0.4	0.9	0.8
<i>Ընդամենի նկատմամբ, %</i> <i>As share of the total, %</i>						
Ընդամենը Total	100	100	100	100	100	100
Մշտական <i>Permanent</i>	55.8	47.9	52	41.1	75.4	73.8
Ժամանակավոր, սեզոնային <i>Temporary, seasonal</i>	40.6	48.7	47.3	57.6	6.3	15.0
Պատահական, միանգամյա <i>Occasional, one-off</i>	3.6	3.4	0.7	1.3	18.3	11.2

4.2.6. Երկրորդ աշխատանք ունեցողներն ըստ տնտեսության ինստիտուցիոնալ հատվածների
Double Employed by Institutional Sectors of Economy

	Ընդամենը <i>Total</i>		Տղամարդ <i>Men</i>		Կին <i>Women</i>		Քաղաք <i>Urban</i>		Գյուղ <i>Rural</i>	
	2015	2016	2015	2016	2015	2016	2015	2016	2015	2016
<i>1000 մարդ</i> <i>persons</i>										
Ընդամենը	31.8	35.5	20.0	20.0	11.8	15.5	6.0	6.5	25.8	29.0
Պետական <i>Public</i>	1.3	2.9	0.4	1.4	0.9	1.6	1.2	2.1	0.2	0.8
Ոչ պետական <i>Non-public</i>	30.5	32.6	19.6	18.7	10.9	13.9	4.9	4.4	25.7	28.2
<i>Ընդամենի նկատմամբ, %</i> <i>As share of the total, %</i>										
Ընդամենը	100	100	100	100	100	100	100	100	100	100
Պետական <i>Public</i>	4.1	8.3	2.2	6.8	7.4	10.2	19.2	32.2	0.6	2.9
Ոչ պետական <i>Non-public</i>	95.9	91.7	97.8	93.2	92.6	89.8	80.8	67.8	99.4	97.1

4.2.7. Երկրորդ աշխատանք ունեցողներն ըստ զբաղվածության կարգավիճակի, գյուղատնտեսական և ոչ գյուղատնտեսական հատվածների
Double Employed by Status in Employment, Agricultural and Non-Agricultural Sectors

	Ընդամենը <i>Total</i>		Գյուղատնտեսական (A) <i>Agricultural (A)</i>		Ոչ գյուղատնտեսական (B-U) <i>Non-agricultural (B-U)</i>		
	2015	2016	2015	2016	2015	2016	
<i>1000 մարդ</i> <i>persons</i>							
Ընդամենը	31.8	35.5	26.6	28.1	5.2	7.4	Total
Վարձու աշխատող	3.1	6.9	0.5	1.1	2.7	5.8	Employee
Ոչ վարձու աշխատող	28.7	28.6	26.2	27.0	2.5	1.6	Non-employee
Տղամարդ	20.0	20.0	16.3	16.0	3.8	4.0	Men
Վարձու աշխատող	1.9	3.6	0.2	0.5	1.7	3.1	Employee
Ոչ վարձու աշխատող	18.2	16.4	16.1	15.4	2.1	1.0	Non-employee
Կին	11.8	15.5	10.4	12.1	1.4	3.4	Women
Վարձու աշխատող	1.2	3.3	0.3	0.6	1.0	2.8	Employee
Ոչ վարձու աշխատող	10.6	12.2	10.1	11.6	0.4	0.6	Non-employee
Քաղաք	6.0	6.5	2.1	1.4	3.9	5.2	Urban
Վարձու աշխատող	2.3	4.6	0.1	0.1	2.2	4.5	Employee
Ոչ վարձու աշխատող	3.7	2.0	2.0	1.3	1.7	0.7	Non-employee
Գյուղ	25.8	29.0	24.6	26.8	1.3	2.2	Rural
Վարձու աշխատող	0.8	2.4	0.4	1.1	0.4	1.3	Employee
Ոչ վարձու աշխատող	25.0	26.6	24.2	25.7	0.9	0.9	Non-employee
<i>Ընդամենի նկատմամբ, %</i> <i>As share of the total, %</i>							
Ընդամենը	100	100	100	100	100	100	Total
Վարձու աշխատող	9.8	19.5	1.7	4.0	51.2	78.4	Employee
Ոչ վարձու աշխատող	90.2	80.5	98.3	96.0	48.8	21.6	Non-employee
Տղամարդ	100	100	100	100	100	100	Men
Վարձու աշխատող	9.3	18.0	1.1	3.4	44.4	76.2	Employee
Ոչ վարձու աշխատող	90.7	82.0	98.9	96.6	55.6	23.8	Non-employee
Կին	100	100	100	100	100	100	Women
Վարձու աշխատող	11.0	21.4	3.0	4.7	70.0	81.0	Employee
Ոչ վարձու աշխատող	90.0	78.6	97.0	95.3	30.0	19.0	Non-employee
Քաղաք	100	100	100	100	100	100	Urban
Վարձու աշխատող	39.0	70.0	3.0	3.9	58.0	87.1	Employee
Ոչ վարձու աշխատող	61.0	30.0	97.0	96.1	43.0	12.9	Non-employee
Գյուղ	100	100	100	100	100	100	Rural
Վարձու աշխատող	3.0	8.1	2.0	4.0	32.0	58.0	Employee
Ոչ վարձու աշխատող	97.0	91.9	98.0	96.0	68.0	42.0	Non-employee

4.3. ՖՈՐՄԱԼ ԵՎ ՈՉ ՖՈՐՄԱԼ ԶԲԱՂՎԱԾՈՒԹՅՈՒՆ FORMAL AND INFORMAL EMPLOYMENT

Ոչ ֆորմալ զբաղվածություն

Ոչ ֆորմալ զբաղվածության վերլուծությունը հիմնված է աշխատատեղերի (ինչպես հիմնական, այնպես էլ լրացուցիչ (երկրորդ)) թվի և ոչ թե անձանց թվաքանակի վրա: Հետևաբար, ընդամենը զբաղվածությունն ըստ աշխատանքի բնույթի (ֆորմալ, ոչ ֆորմալ) կլինի ավելի մեծ, քան զբաղվածների թվաքանակը:

Ոչ ֆորմալ զբաղվածությունը դիտարկվող ժամանակահատվածում **ոչ ֆորմալ աշխատատեղերի** հանրագումարն է, անկախ այն հանգամանքից եղել են դրանք ֆորմալ, թե ոչ ֆորմալ հատվածի կազմակերպություններում կամ տնային տնտեսություններում:

Ոչ ֆորմալ զբաղվածության մեջ ներառվում են. (ա) գործատուի հետ բանավոր համաձայնությամբ վարձու աշխատողները (այդ թվում՝ տնային տնտեսությունում վճարվի աշխատողները՝ այգեպան, դայակ, սպասուհի, վարորդ, պահակ և այլն), (բ) չգրանցված կազմակերպությունների սեփականատեր գործատուները և ինքնազբաղվածները, (գ) առանց վարձատրության աշխատող ընտանիքի անդամները, (դ) չգրանցված արտադրական կոոպերատիվների անդամները և (ե) բացառապես սեփական վերջնական սպառման համար ապրանք կամ ծառայություն արտադրող (օրինակ՝ սեփական կացարանի կառուցումը) ինքնազբաղվածները, եթե համարվում են զբաղված:

Ոչ ֆորմալ զբաղվածներ են համարվել նաև տնային տնտեսությունում բացառապես սեփական վերջնական սպառման համար ապրանք արտադրող առանց վարձատրության աշխատող ընտանիքի անդամները, եթե արտադրված **արտադրանքը նշանակալի մասնաբաժին է ունեցել տնային տնտեսության ընդհանուր սպառման մեջ:**

Ներկայացվող տվյալները վերաբերում են զբաղվածների թե՛ հիմնական, թե՛ երկրորդ (լրացուցիչ) գործունեությանը:

Ոչ ֆորմալ զբաղվածության մակարդակը ոչ ֆորմալ զբաղվածություն ունեցողների թվաքանակի (ոչ ֆորմալ աշխատատեղերի) տեսակարար կշիռն է ընդամենը զբաղվածության (ընդամենը աշխատատեղերի) մեջ կամ ոչ ֆորմալ աշխատատեղերի և ընդամենը աշխատատեղերի տոկոսային հարաբերությունն է:

Informal employment

Analysis of formal and informal employment is based on the number of jobs (in both the primary (main) and secondary (additional) jobs) and not the number of persons. Therefore, the total employment by job nature (formal-informal) will be larger than the total number of workers.

Informal employment comprised the total number of **informal jobs**, whether carried out in formal sector enterprises, informal sector enterprises, or households within the reference period.

Informal employment includes: (i) employees holding informal jobs (including paid domestic workers: e.g. gardener, nursery, housemaid, watchmen, driver, etc.), (ii) employers and own-account workers having informal sector enterprises, (iii) all contributing (unpaid) family workers, (iv) members of informal producers' cooperatives, and (v) selfemployed / own-account workers who produced goods or services (e.g. do-it-yourself construction of own dwellings) exclusively for own final use by their household if considered employed.

As informal employed were considered also contributing (unpaid) family workers engaged in production of goods exclusively for own final use by their household **if their production represents a significant contribution to the total consumption of the household.**

The presented data refers to the both main (primary) and additional (secondary) activities of the employed persons.

Informal employment rate is the share of employed holding informal jobs among total employment (total jobs) or the percentage ratio of the informal jobs and total jobs.

**4.3.1. Ոչ ֆորմալ զբաղվածության մակարդակը¹
գյուղատնտեսական և ոչ գյուղատնտեսական հատվածներում ըստ սեռի
Informal Employment Rate¹ in Agricultural and Non-Agricultural Sectors by Sex**

(հիմնական և երկրորդ գործունեություններ)
(main and secondary activities)

	2008	2009	2010	2011	2012	2013	2014	2015	2016
Ընդամենը									
Total	50.7	52.1	50.4	50.4	50.1	49.4	49.9	47.7	46.6
Տղամարդ									
Men	48.4	51.0	46.9	48.6	48.8	46.3	49.6	47.7	46.9
Կին									
Women	53.4	53.4	54.6	52.3	51.5	52.8	50.3	47.6	46.2

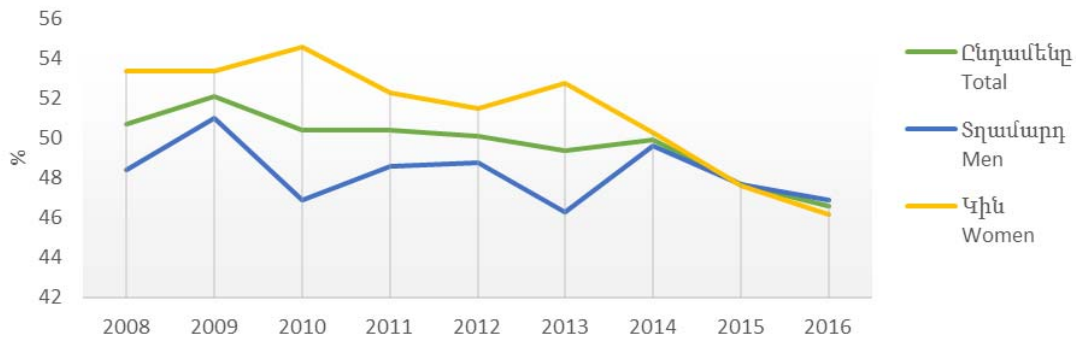

**4.3.2. Ոչ ֆորմալ զբաղվածության մակարդակը ոչ գյուղատնտեսական հատվածում ըստ սեռի
Informal Employment Rate in Non-Agricultural Sectors by Sex**

(հիմնական և երկրորդ գործունեություններ)
(main and secondary activities)

	2008	2009	2010	2011	2012	2013	2014	2015	2016
Ընդամենը									
Total	22.0	20.0	17.7	17.7	19.3	19.6	22.0	17.9	18.1
Տղամարդ									
Men	26.5	25.0	21.6	22.7	24.5	23.8	27.2	23.1	22.0
Կին									
Women	15.0	13.0	11.6	11.0	12.5	13.6	15.4	11.2	13.3

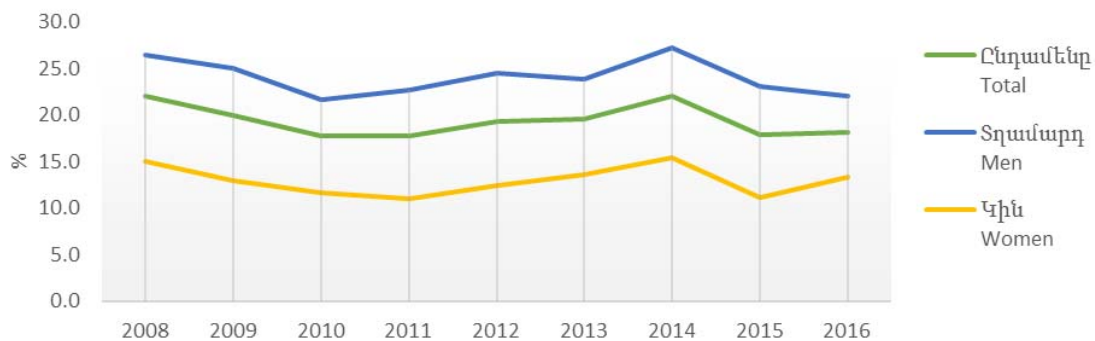

¹ % համապատասխան խմբի ընդամենը զբաղվածության նկատմամբ
% to corresponding groups of total employment

**4.3.3. Ոչ ֆորմալ զբաղվածության մակարդակը²
գյուղատնտեսական և ոչ գյուղատնտեսական հատվածներում ըստ բնակավայրի
Informal Employment Rate² in Agricultural and Non-Agricultural Sectors by Residency**

(հիմնական և երկրորդ գործունեություններ)
(*main and secondary activities*)

	2008	2009	2010	2011	2012	2013	2014	2015	2016
Ընդամենը									
<i>Total</i>	50.7	52.1	50.4	50.4	50.1	49.4	49.9	47.7	46.6
Քաղաք									
<i>Urban</i>	27.6	24.5	23.3	22.5	24.1	23.4	29.7	21.6	20.6
Գյուղ									
<i>Rural</i>	76.5	82.1	79.3	81.7	79.0	78.6	73.5	75.0	73.2

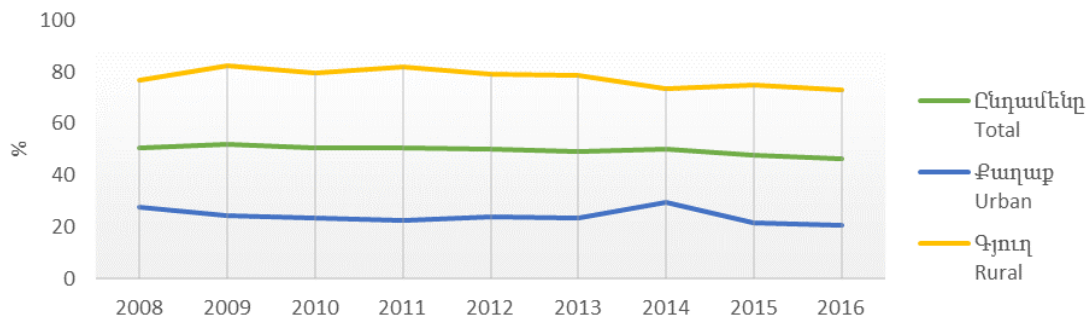

**4.3.4. Ոչ ֆորմալ զբաղվածության մակարդակը ոչ գյուղատնտեսական հատվածում
ըստ բնակավայրի
Informal Employment Rate in Non-Agricultural Sectors by Residency**

(հիմնական և երկրորդ գործունեություններ)
(*main and secondary activities*)

	2008	2009	2010	2011	2012	2013	2014	2015	2016
Ընդամենը									
<i>Total</i>	22.0	20.0	17.7	17.7	19.3	19.6	22.0	17.9	18.1
Քաղաք									
<i>Urban</i>	21.5	18.1	16.6	16.0	18.3	17.5	21.4	16.9	17.5
Գյուղ									
<i>Rural</i>	23.9	27.8	21.8	25.0	23.0	27.0	23.9	20.9	19.9

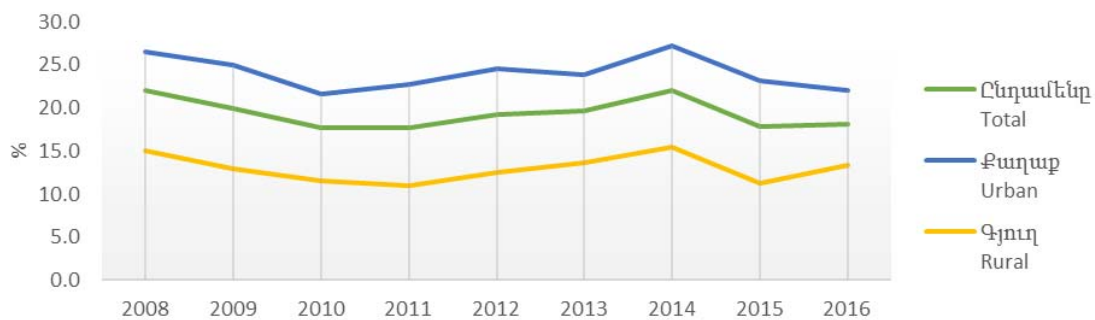

² % համապատասխան խմբի ընդամենը զբաղվածության նկատմամբ
% to corresponding groups of total employment

4.3.5. Ոչ ֆորմալ զբաղվածությունն ըստ հիմնական և երկրորդ գործունեության, գյուղատնտեսական և ոչ գյուղատնտեսական հատվածների և զբաղվածության կարգավիճակի
Informal Employment by Main and Secondary activity, Agricultural and Non-Agricultural Sectors and Status in Employment

	Ընդամենը ¹ , 1000 աշխատատեղ <i>Total¹, 1000 jobs</i>	այդ թվում <i>including</i>		Գյուղատնտեսական <i>Agricultural</i>	այդ թվում <i>including</i>		Ոչ գյուղատնտեսական <i>Non-agricultural</i>	այդ թվում <i>including</i>	
		վարձու աշխատող <i>Employee</i>	ոչ վարձու աշխատող <i>Non-employee</i>		վարձու աշխատող <i>Employee</i>	ոչ վարձու աշխատող <i>Non-employee</i>		վարձու աշխատող <i>Employee</i>	ոչ վարձու աշխատող <i>Non-employee</i>
2015									
Ընդամենը <i>Total</i>	526.3	82.6	443.7	401.5	9.5	392.1	124.8	73.1	51.7
հիմնական <i>main</i>	497.2	81.9	415.3	374.9	9.0	365.9	122.3	72.9	49.4
երկրորդ <i>additional</i>	29.2	0.7	28.5	26.6	0.5	26.2	2.5	0.3	2.3
Տղամարդ <i>Men</i>	277.8	51.0	226.9	187.6	4.0	183.5	90.3	47.0	43.3
հիմնական <i>main</i>	259.5	50.5	209.0	171.3	3.8	167.5	88.2	46.7	41.5
երկրորդ <i>additional</i>	18.4	0.5	17.9	16.2	0.2	16.1	2.1	0.3	1.8
Կին <i>Women</i>	248.5	31.6	216.9	213.9	5.4	208.5	34.6	26.2	8.4
հիմնական <i>main</i>	237.7	31.3	206.3	203.5	5.2	198.4	34.1	26.2	7.9
երկրորդ <i>additional</i>	10.8	0.3	10.6	10.4	0.3	10.1	0.4	...	0.4
Քաղաք <i>Urban</i>	122.0	57.9	64.1	32.1	2.6	29.5	89.9	55.3	34.6
հիմնական <i>main</i>	118.5	57.8	60.7	30.0	2.5	27.5	88.5	55.3	33.2
երկրորդ <i>additional</i>	3.5	0.1	3.4	2.1	0.1	2.0	1.4	0.0	1.4
Գյուղ <i>Rural</i>	404.3	24.7	379.6	369.4	6.8	362.6	34.9	17.9	17.1
հիմնական <i>main</i>	378.7	24.1	354.6	344.8	6.5	338.4	33.8	17.6	16.2
երկրորդ <i>additional</i>	25.7	0.6	25.0	24.6	0.4	24.2	1.1	0.2	0.9

¹ Այստեղ և հետագայում՝ Հայաստանում գյուղացիական տնտեսությունում զբաղվածների բացարձակ մեծամասնությունը կազմակերպարարական կարգավիճակ չունեն, ուստի ԱՄԿ մեթոդաբանության համաձայն համարվում են ոչ ֆորմալ տնտեսությունում ոչ ֆորմալ զբաղվածներ:

Here and hereafter - the majority of the employed in farms in Armenia have no organizational and legal status, therefore they are considered informal employed in informal sector of economy according to ILO methodology.

	Ընդամենը, 1000 աշխատատեղ <i>Total', 1000 jobs</i>	այդ թվում <i>including</i>		Գյուղատնտեսական <i>Agricultural</i>	այդ թվում <i>including</i>		Ոչ գյուղատնտեսական <i>Non-agricultural</i>	այդ թվում <i>including</i>	
		վարձու աշխատող <i>Employee</i>	ոչ վարձու աշխատող <i>Non-employee</i>		վարձու աշխատող <i>Employee</i>	ոչ վարձու աշխատող <i>Non-employee</i>		վարձու աշխատող <i>Employee</i>	ոչ վարձու աշխատող <i>Non-employee</i>
2016									
Ընդամենը <i>Total</i>	485.4	88.3	397.1	363.3	8.7	354.6	122.0	79.6	42.5
հիմնական <i>main</i>	454.9	86.2	368.6	335.2	7.6	327.6	119.7	78.7	41.0
Երկրորդ <i>additional</i>	30.5	2.0	28.4	28.1	1.1	27.0	2.4	0.9	1.4
Տղամարդ <i>Men</i>	257.1	51.9	205.3	175.7	5.0	170.7	81.4	46.9	34.6
հիմնական <i>main</i>	239.8	50.8	189.0	159.7	4.5	155.2	80.1	46.3	33.8
Երկրորդ <i>additional</i>	17.3	1.1	16.2	16.0	0.5	15.4	1.3	0.5	0.8
Կին <i>Women</i>	228.2	36.4	191.8	187.6	3.7	183.9	40.6	32.7	7.9
հիմնական <i>main</i>	215.0	35.4	179.6	175.5	3.1	172.4	39.6	32.3	7.2
Երկրորդ <i>additional</i>	13.2	1.0	12.2	12.1	0.6	11.6	1.0	0.4	0.6
Քաղաք <i>Urban</i>	108.9	66.0	42.9	20.6	2.1	18.5	88.3	63.9	24.4
հիմնական <i>main</i>	106.5	65.4	41.1	19.2	2.1	17.2	87.2	63.3	23.9
Երկրորդ <i>additional</i>	2.4	0.6	1.8	1.4	0.1	1.3	1.1	0.6	0.5
Գյուղ <i>Rural</i>	376.4	22.2	354.2	342.7	6.6	336.2	33.7	15.7	18.1
հիմնական <i>main</i>	348.4	20.8	327.6	315.9	5.5	310.5	32.4	15.3	17.1
Երկրորդ <i>additional</i>	28.0	1.4	26.6	26.8	1.1	25.7	1.3	0.3	0.9

4.3.6. Ոչ ֆորմալ զբաղվածությունը և ոչ ֆորմալ զբաղվածության մակարդակն ըստ գյուղատնտեսական և ոչ գյուղատնտեսական հատվածների և զբաղվածության կարգավիճակի
Informal Employment and Informal Employment Rate by Agricultural and Non-Agricultural Sectors and Status in Employment

	Ընդամենը, 1000 աշխատատեղ <i>Total, 1000 jobs</i>	այդ թվում <i>including</i>		Գյուղատնտեսական <i>Agricultural</i>	այդ թվում <i>including</i>		Ոչ գյուղատնտեսական <i>Non-agricultural</i>	այդ թվում <i>including</i>	
		վարձու աշխատող <i>Employee</i>	ոչ վարձու աշխատող <i>Non-employee</i>		վարձու աշխատող <i>Employee</i>	ոչ վարձու աշխատող <i>Non-employee</i>		վարձու աշխատող <i>Employee</i>	ոչ վարձու աշխատող <i>Non-employee</i>
2015									
Ընդամենը <i>Total</i>	526.3	82.6	443.7	401.5	9.5	392.1	124.8	73.1	51.7
Տղամարդ <i>Men</i>	277.8	51.0	226.9	187.6	4.0	183.5	90.3	47.0	43.3
Կին <i>Women</i>	248.5	31.6	216.9	213.9	5.4	208.5	34.6	26.2	8.4
Քաղաք <i>Urban</i>	122.0	57.9	64.1	32.1	2.6	29.5	89.9	55.3	34.6
Գյուղ <i>Rural</i>	404.3	24.7	379.6	369.4	6.8	362.6	34.9	17.9	17.1
<i>% համապատասխան խմբի ընդամենը զբաղվածության նկատմամբ</i> <i>% to corresponding groups of total employment</i>									
Ընդամենը <i>Total</i>	47.7	13.4	90.9	99.0	72.4	99.9	17.9	12.1	54.2
Տղամարդ <i>Men</i>	47.7	15.7	87.8	98.3	57.6	99.8	23.1	14.8	58.1
Կին <i>Women</i>	47.6	10.8	94.6	99.6	87.4	100	11.3	9.1	40.2
Քաղաք <i>Urban</i>	21.6	12.4	65.9	96.6	71.9	99.6	16.9	11.9	51.1
Գյուղ <i>Rural</i>	75.0	16.6	97.2	99.2	71.5	99.9	20.9	12.9	61.7
2016									
Ընդամենը <i>Total</i>	485.4	88.3	397.1	363.3	8.7	354.6	122.0	79.6	42.5
Տղամարդ <i>Men</i>	257.1	51.9	205.3	175.7	5.0	170.7	81.4	46.9	34.6
Կին <i>Women</i>	228.2	36.4	191.8	187.6	3.7	183.9	40.6	32.7	7.9
Քաղաք <i>Urban</i>	108.9	66.0	42.9	20.6	2.1	18.5	88.3	63.9	24.4
Գյուղ <i>Rural</i>	376.4	22.2	354.2	342.7	6.6	336.2	33.7	15.7	18.1
<i>% համապատասխան խմբի ընդամենը զբաղվածության նկատմամբ</i> <i>% to corresponding groups of total employment</i>									
Ընդամենը <i>Total</i>	46.6	14.9	88.1	99.2	78.3	99.9	18.1	13.7	44.4
Տղամարդ <i>Men</i>	46.9	17.0	84.6	98.9	76.4	99.7	22.0	15.7	48.3
Կին <i>Women</i>	46.2	12.7	92.2	99.5	81.2	100.0	13.3	11.6	32.8
Քաղաք <i>Urban</i>	20.6	14.7	54.4	95.2	71.7	98.9	17.5	14.3	40.5
Գյուղ <i>Rural</i>	73.2	15.6	95.3	99.5	80.7	99.9	19.9	11.7	50.9

4.3.7. Ոչ ֆորմալ զբաղվածությունն ըստ ՀՀ մարզերի, ք. Երևանի և գյուղատնտեսական և ոչ գյուղատնտեսական հատվածների
Informal Employment by Spheres of Activity, RA Marzes, Yerevan city and Agricultural and Non-Agricultural Sectors

	1000 աշխատատեղ <i>jobs</i>						Ոչ ֆորմալ զբաղվածության մակարդակը, % <i>Informal employment rate, %</i>					
	Ընդամենը <i>Total</i>		Գյուղատնտեսական <i>Agricultural</i>		Ոչ գյուղատնտեսական <i>Non-agricultural</i>		Ընդամենը <i>Total</i>		Գյուղատնտեսական <i>Agricultural</i>		Ոչ գյուղատնտեսական <i>Non-agricultural</i>	
	2015	2016	2015	2016	2015	2016	2015	2016	2015	2016	2015	2016
Ընդամենը <i>Total</i>	526.3	485.4	401.5	363.3	124.8	122.0	47.7	46.6	99.0	99.2	17.9	18.1
ք. Երևան <i>Yerevan city</i>	48.0	55.4	0.4	0.4	47.5	55.0	16.2	20.2	65.6	100.0	16.1	20.1
Արագածոտն <i>Aragatsotn</i>	31.9	28.6	22.0	19.0	9.9	9.6	59.7	57.3	97.8	99.3	32.0	31.3
Արարատ <i>Ararat</i>	78.5	69.1	66.7	58.3	11.8	10.8	63.4	59.0	99.3	99.7	20.9	18.4
Արմավիր <i>Armavir</i>	98.8	92.1	87.1	84.9	11.7	7.2	75.4	67.3	98.9	99.7	27.2	13.9
Գեղարքունիք <i>Gegharkunik</i>	52.8	44.0	48.1	36.7	4.7	7.3	66.7	66.1	99.9	100.0	15.1	24.5
Լոռի <i>Lori</i>	52.8	59.1	46.1	53.6	6.8	5.4	51.4	58.0	98.5	98.5	12.1	11.5
Կոտայք <i>Kotayk</i>	43.5	32.4	26.2	17.9	17.3	14.4	44.9	37.3	96.1	95.7	24.8	21.2
Շիրակ <i>Shirak</i>	54.3	45.3	46.5	41.3	7.8	4.0	60.6	52.7	99.9	100.0	18.1	8.9
Սյունիք <i>Syunik</i>	16.8	15.4	15.6	14.4	1.2	1.0	36.2	33.5	99.6	98.6	4.0	3.3
Վայոց ձոր <i>Vayots Dzor</i>	14.2	12.7	12.5	11.0	1.7	1.7	54.5	55.4	99.8	98.4	12.5	14.3
Տավուշ <i>Tavush</i>	34.7	31.3	30.3	25.9	4.4	5.4	58.4	59.3	99.7	98.8	15.2	20.4

Ոչ գյուղատնտեսական ոչ ֆորմալ զբաղվածության մակարդակն ըստ ՀՀ մարզերի և ք. Երևանի, 2016թ.
Non-agricultural Informal Employment by RA Marzes and Yerevan city, 2016

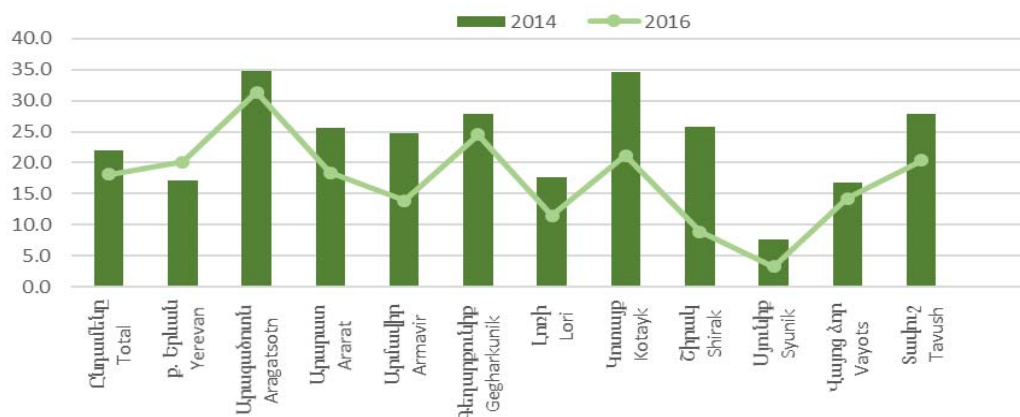

4.3.8. Ֆորմալ և ոչ ֆորմալ զբաղվածությունն ըստ տնտեսական գործունեության¹
Formal and Informal Employment by Economic Activity¹

1000 աշխատատեղ
jobs

ՏԳՏԴ (խմբ. 2) NACE (rev. 2)		Ընդամենը Total			Տղամարդ Men			Կին Women		
		2014	2015	2016	2014	2015	2016	2014	2015	2016
Ֆորմալ զբաղվածություն Formal employment										
A - U	Ընդամենը Total	585.9	578.1	556.3	307.3	304.5	291.0	278.6	273.7	265.3
A	Գյուղատնտեսական Agriculturale	2.8	4.1	2.9	2.5	3.3	2.0	0.3	0.8	0.9
B - U	Ոչ գյուղատնտեսական Non-agricultural	583.1	574.0	553.5	304.8	301.1	289.0	278.3	272.9	264.4
B - E	Արդյունաբերություն Industry	101.0	102.8	101.3	71.6	73.5	73.7	29.5	29.3	27.6
F	Շինարարություն Construction	22.7	17.3	14.8	20.5	15.6	13.5	2.2	1.7	1.4
G - U	Ծառայություններ Services	459.4	454.0	437.4	212.7	212.1	201.9	246.7	241.9	235.5
Ոչ ֆորմալ զբաղվածություն Informal employment										
A - U	Ընդամենը Total	584.4	526.3	485.4	302.4	277.8	257.1	282.0	248.5	228.2
A	Գյուղատնտեսական Agriculturale	420.0	401.5	363.3	188.5	187.6	175.7	231.5	213.9	187.6
B - U	Ոչ գյուղատնտեսական Non-agricultural	164.4	124.8	122.0	113.8	90.3	81.4	50.6	34.6	40.6
B - E	Արդյունաբերություն Industry	30.9	18.5	20.5	18.1	10.9	11.4	12.8	7.6	9.1
F	Շինարարություն Construction	36.6	33.0	22.9	36.1	32.7	22.9	0.5	0.3	0.0
G - U	Ծառայություններ Services	96.8	73.4	78.6	59.6	46.7	47.2	37.3	26.7	31.5

¹ Դասակարգման հիմքը՝ Տնտեսական գործունեության տեսակների Հայաստանի դասակարգիչ (խմբ. 2):
Classification based on the national version of Classification of Types of Economic Activity (NACE rev. 2).

շարունակություն
continuation

ՏՊՏԴ (խմբ. 2) NACE (rev. 2)	Քաղաք Urban			Գյուղ Rural		
	2014	2015	2016	2014	2015	2016

Ֆորմալ զբաղվածություն
Formal employment

A - U	Ընդամենը Total	442.6	443.2	418.5	143.3	134.9	137.8
A	Գյուղատնտեսական Agricuture	1.2	1.1	1.0	1.6	3.0	1.8
B - U	Ոչ գյուղատնտեսական Non-agricultural	441.3	442.1	417.5	141.8	131.9	136.0
B - E	Արդյունաբերություն Industry	73.8	79.2	76.4	27.2	23.5	24.9
F	Շինարարություն Construction	15.8	14.3	11.4	6.9	3.0	3.4
G - U	Ծառայություններ Services	351.7	348.6	329.7	107.6	105.4	107.6

Ոչ ֆորմալ զբաղվածություն
Informal employment

A - U	Ընդամենը Total	187.2	122.0	108.9	397.2	404.3	376.4
A	Գյուղատնտեսական Agricuture	67.4	32.1	20.6	352.6	369.4	342.7
B - U	Ոչ գյուղատնտեսական Non-agricultural	119.8	89.9	88.3	44.6	34.9	33.7
B - E	Արդյունաբերություն Industry	24.1	11.2	14.4	6.8	7.3	6.1
F	Շինարարություն Construction	23.9	22.5	14.9	12.7	10.5	8.0
G - U	Ծառայություններ Services	71.8	56.3	59.0	25.1	17.1	19.7

4.3.9. Ոչ ֆորմալ զբաղվածության մակարդակն ըստ տնտեսական գործունեության¹
Informal Employment Rate by Economic Activity¹

ՏԳՏԴ (խմբ. 2) NACE (rev. 2)		Ընդամենը, % Total, %			Տղամարդ Men			Կին Women		
		2014	2015	2016	2014	2015	2016	2014	2015	2016
A - U	Ընդամենը Total	49.9	47.7	46.6	49.6	47.7	46.9	50.3	47.6	46.2
A	Գյուղատնտեսական Agrictrurale	99.3	99.0	99.2	98.7	98.3	98.9	99.9	99.6	99.5
B - U	Ոչ գյուղատնտեսական Non-agricultural	22.0	17.9	18.1	27.2	23.1	22.0	15.4	11.2	13.3
B - E	Արդյունաբերություն Industry	23.5	15.2	16.8	20.2	12.9	13.4	30.3	20.5	24.7
F	Շինարարություն Construction	61.7	65.6	60.7	63.8	67.7	62.9	18.5	14.6	3.2
G - U	Ծառայություններ Services	17.4	13.9	15.2	21.9	18.0	18.9	13.1	9.9	11.8

ՏԳՏԴ (խմբ. 2) NACE (rev. 2)		Քաղաք Urban			Գյուղ Rural		
		2014	2015	2016	2014	2015	2016
A - U	Ընդամենը Total	29.7	21.6	20.6	73.5	75.0	73.2
A	Գյուղատնտեսական Agrictrurale	98.2	96.6	95.2	99.6	99.2	99.5
B - U	Ոչ գյուղատնտեսական Non-agricultural	21.4	16.9	17.5	23.9	20.9	19.9
B - E	Արդյունաբերություն Industry	24.6	12.4	15.9	20.1	23.7	19.6
F	Շինարարություն Construction	60.2	61.2	56.7	64.8	77.5	70.0
G - U	Ծառայություններ Services	16.9	13.9	15.2	18.9	14.0	15.4

¹ Դասակարգման հիմքը՝ Տնտեսական գործունեության տեսակների Հայաստանի դասակարգիչ (խմբ. 2):
 Classification based on the national version of Classification of Types of Economic Activity (NACE rev. 2).

4.3.10. Ոչ ֆորմալ զբաղվածությունն ըստ տնտեսական գործունեության և կրթական մակարդակի
Informal Employment by Economic Activity and Educational Attainment

ՏՊՏԴ (խմբ. 2) NACE (rev. 2)		Ընդամենը <i>Total</i>		Միջնակարգ ընդհանուր և ցածր <i>General secondary and below</i>		Նախամասնագիտական (արհեստագործական) և բարձր <i>Vocational and higher</i>	
		2015	2016	2015	2016	2015	2016
1000 մարդ <i>persons</i>							
A - U	Ընդամենը <i>Total</i>	526.3	485.4	370.6	347.7	155.8	137.7
A	Գյուղատնտեսական <i>Agriculturale</i>	401.5	363.3	292	271.2	109.6	92.1
B - U	Ոչ գյուղատնտեսական <i>Non-agricultural</i>	124.8	122.0	78.6	76.5	46.2	45.6
B - E	Արդյունաբերություն <i>Industry</i>	18.5	20.5	12.3	13.8	6.2	6.7
F	Շինարարություն <i>Construction</i>	33.0	22.9	23.2	15.5	9.8	7.4
G - U	Ծառայություններ <i>Services</i>	73.4	78.6	43.1	47.2	30.2	31.4
A - U	Տղամարդ <i>Men</i>	277.8	257.1	198.3	182.1	79.5	75.1
A	Գյուղատնտեսական <i>Agriculturale</i>	187.6	175.7	137.6	129.1	50.0	46.6
B - U	Ոչ գյուղատնտեսական <i>Non-agricultural</i>	90.3	81.4	60.7	52.9	29.6	28.5
B - E	Արդյունաբերություն <i>Industry</i>	10.9	11.4	7.6	8.0	3.3	3.5
F	Շինարարություն <i>Construction</i>	32.7	22.9	23.2	15.5	9.5	7.4
G - U	Ծառայություններ <i>Services</i>	46.7	47.2	29.9	29.5	16.8	17.7
A - U	Կին <i>Women</i>	248.5	228.2	172.3	165.6	76.3	62.6
A	Գյուղատնտեսական <i>Agriculturale</i>	213.9	187.6	154.4	142.1	59.6	45.6
B - U	Ոչ գյուղատնտեսական <i>Non-agricultural</i>	34.6	40.6	17.8	23.5	16.7	17.1
B - E	Արդյունաբերություն <i>Industry</i>	7.6	9.1	4.6	5.8	2.9	3.3
F	Շինարարություն <i>Construction</i>	0.3	0.0	0.0	0.0	0.3	...
G - U	Ծառայություններ <i>Services</i>	26.7	31.5	13.2	17.7	13.5	13.8

4.3.11. Ֆորմալ և ոչ ֆորմալ զբաղվածություն. ոչ ֆորմալ զբաղվածությունն ըստ կազմակերպական միավորի տեսակների և զբաղվածության կարգավիճակի
Formal and Informal Employment: Informal Employment by Types of Production Units And Status in Employment

1000 աշխատատեղ
jobs

	Հիմնական գործունեություն <i>Main activity</i>					
	Ընդամենը <i>Total</i>	Տղամարդ <i>Men</i>	Կին <i>Women</i>	Քաղաք <i>Urban</i>	Գյուղ <i>Rural</i>	
	2015					
1. Զբաղվածություն, ընդամենը	1 072.6	562.3	510.4	559.3	513.4	1. Employment, total
1.1. Ֆորմալ զբաղվածություն, ընդամենը	575.5	302.8	272.7	440.7	134.7	1.1. Formal employment, total
1.1.1. Ֆորմալ կազմակերպություններում (հատվածում) ֆորմալ զբաղվածություն	575.5	302.8	272.7	440.7	134.7	1.1.1. Informal employment in the formal enterprises (sector)
վարձու աշխատող	531.6	271.4	260.2	407.8	123.8	employee
ձեռներեց ¹	43.9	31.4	12.5	33.0	10.9	entrepreneur ¹
1.2. Ոչ ֆորմալ զբաղվածություն, ընդամենը	497.2	259.5	237.7	118.5	378.7	1.2. Informal employment, total
վարձու աշխատող	81.9	50.5	31.3	57.8	24.1	employee
առանց վարձատրության աշխատող ընտանիքի անդամ	78.7	24.9	53.8	3.8	75.0	contributing family worker
այլ	336.6	184.0	152.5	56.9	279.6	other
1.2.1. Ոչ ֆորմալ կազմակերպություններում (հատվածում)	300.9	173.6	127.3	49.1	251.8	1.2.1. Employment in the informal enterprises (sector)
վարձու աշխատող	10.4	7.1	3.4	4.8	5.6	employee
ձեռներեց ¹	230.6	148.2	82.4	42.7	187.9	entrepreneur ¹
առանց վարձատրության աշխատող ընտանիքի անդամ	59.9	18.4	41.6	1.6	58.3	contributing family worker
1.2.2. Ֆորմալ կազմակերպություններում	72.0	43.5	28.5	52.4	19.6	1.2.2. Employment in the formal enterprises
վարձու աշխատող	69.0	42.4	26.5	51.1	17.8	employee
առանց վարձատրության աշխատող ընտանիքի անդամ	3.0	1.1	1.9	1.3	1.7	contributing family worker
1.2.3. Տնային տնտեսություններում զբաղվածություն	2.5	1.0	1.5	1.9	0.6	1.2.3. Employment in households
վարձու աշխատող	2.5	1.0	1.5	1.9	0.6	employee
1.2.4. Բացառապես սեփական սպառման համար արտադրողներ	121.8	41.4	80.4	15.1	106.7	1.2.4. Producers of goods exclusively for own final use

¹ Ներառված են ինքնազբաղվածները, գործատուները և արտադրական /սպառողական կոոպերատիվների անդամները:
Refers to employers, own account workers and members of producers' cooperatives.

շարունակություն
continuation

1000 աշխատատեղ
jobs

	Հիմնական գործունեություն Main activity					
	Ընդամենը Total	Տղամարդ Men	Կին Women	Քաղաք Urban	Գյուղ Rural	
	2016					
1. Զբաղվածություն, ընդամենը	1 006.2	528.2	478.0	520.9	485.3	1. Employment, total
1.1. Ֆորմալ զբաղվածություն, ընդամենը	551.3	288.3	262.9	414.4	136.9	1.1. Formal employment, total
1.1.1. Ֆորմալ կազմակերպություններում (հատվածում) ֆորմալ զբաղվածություն	551.3	288.3	262.9	414.4	136.9	1.1.1. Informal employment in the formal enterprises (sector)
վարձու աշխատող	497.8	251.0	246.8	378.6	119.2	employee
ձեռներեց ¹	53.5	37.3	16.1	35.8	17.7	entrepreneur ¹
1.2. Ոչ ֆորմալ զբաղվածություն, ընդամենը	454.9	239.8	215.0	106.5	348.4	1.2. Informal employment, total
վարձու աշխատող	86.2	50.8	35.4	65.4	20.8	employee
առանց վարձատրության աշխատող ընտանիքի անդամ	60.4	18.8	41.6	1.6	58.8	contributing family worker
այլ	308.3	170.2	138.1	39.5	268.8	other
1.2.1. Ոչ ֆորմալ կազմակերպություններում (հատվածում)	273.6	156.3	117.3	34.0	239.7	1.2.1. Employment in the informal enterprises (sector)
վարձու աշխատող	10.2	7.0	3.1	4.0	6.2	employee
ձեռներեց ¹	212.3	133.6	78.7	29.1	183.1	entrepreneur ¹
առանց վարձատրության աշխատող ընտանիքի անդամ	51.2	15.7	35.5	0.9	50.3	contributing family worker
1.2.2. Ֆորմալ կազմակերպություններում	73.8	43.2	30.6	59.4	14.4	1.2.2. Employment in the formal enterprises
վարձու աշխատող	73.4	43.0	30.4	59.3	14.1	employee
առանց վարձատրության աշխատող ընտանիքի անդամ	0.3	0.2	0.2	0.0	0.3	contributing family worker
1.2.3. Տնային տնտեսություններում զբաղվածություն	2.6	0.8	1.9	2.1	0.5	1.2.3. Employment in households
վարձու աշխատող	2.6	0.8	1.9	2.1	0.5	employee
1.2.4. Բացառապես սեփական սպառման համար արտադրողներ	104.9	39.6	65.3	11.0	93.8	1.2.4. Producers of goods exclusively for own final use

¹ Ներառված են ինքնազբաղվածները, գործատուները և արտադրական /սպառողական կոոպերատիվների անդամները:
Refers to employers, own account workers and members of producers' cooperatives.

4.3.12. Ֆորմալ և ոչ ֆորմալ զբաղվածություն. ոչ ֆորմալ զբաղվածությունն ըստ կազմակերպական միավորի տեսակների և գյուղատնտեսական և ոչ գյուղատնտեսական հատվածների
Formal and Informal Employment: Informal Employment by Types of Production Units and Agricultural and Non-Agricultural Sectors

	Հիմնական գործունեություն <i>Main activity</i>					
	Ընդամենը <i>Total</i>	Գյուղատնտեսական <i>Agricultural</i>	Ոչ գյուղատնտեսական <i>Non - agricultural</i>	Գյուղատնտեսական <i>Agricultural</i>	Ոչ գյուղատնտեսական <i>Non - agricultural</i>	
	1000 աշխատատեղ <i>jobs</i>			Ընդամենի նկատմամբ, % <i>As share of the total, %</i>		
2015						
1. Զբաղվածություն, ընդամենը	1 072.6	379.0	693.7	35.3	64.7	1. Employment, total
1.1. Ֆորմալ զբաղվածություն, ընդամենը	575.5	4.1	571.4	0.7	99.3	1.1. Formal employment, total
1.1.1. Ֆորմալ կազմակերպություններում (հատվածում) ֆորմալ զբաղվածություն	575.5	4.1	571.4	0.7	99.3	1.1.1. Formal employmen in the formal enterprises (sector)
վարձու աշխատող	531.6	3.7	527.9	0.7	99.3	employee
ձեռներեց ¹	43.9	0.4	43.5	0.9	99.1	entrepreneur ¹
1.2. Ոչ ֆորմալ զբաղվածություն, ընդամենը	497.2	374.9	122.3	75.4	24.6	1.2. Informal employment, total
վարձու աշխատող	81.9	9.0	72.9	11.0	89.0	employee
առանց վարձատրության աշխատող ընտանիքի անդամ	78.7	75.0	3.8	95.2	4.8	contributing family worker
այլ	336.6	290.9	45.6	86.4	13.6	other
1.2.1. Ոչ ֆորմալ կազմակերպություններում (հատվածում)	300.9	250.0	50.9	83.1	16.9	1.2.1. Employment in the informal enterprises (sector)
վարձու աշխատող	10.4	5.4	5.0	52.1	47.9	employee
ձեռներեց ¹	230.6	185.4	45.2	80.4	19.6	entrepreneur ¹
առանց վարձատրության աշխատող ընտանիքի անդամ	59.9	59.2	0.7	98.8	1.2	contributing family worker
1.2.2. Ֆորմալ կազմակերպություններում	72.0	3.6	68.4	5.0	95.0	1.2.2. Employment in the formal enterprises
վարձու աշխատող	69.0	3.6	65.4	5.2	94.8	employee
առանց վարձատրության աշխատող ընտանիքի անդամ	3.0	...	3.0	...	100	contributing family worker
1.2.3. Տնային տնտեսություններում զբաղվածություն	2.5	...	2.5	...	100	1.2.3. Employment in households
վարձու աշխատող	2.5	...	2.5	...	100	employee
1.2.4. Բացառապես սեփական սպառման համար արտադրողներ	121.8	121.3	0.5	99.6	0.4	1.2.4. Producers of goods exclusively for own final use

¹ Ներառված են ինքնազբաղվածները, գործատուները և արտադրական /սպառողական կոոպերատիվների անդամները: Refers to employers, own account workers and members of producers' cooperatives.

շարունակություն
continuation

	Հիմնական գործունեություն Main activity					
	Ընդամենը Total	Գյուղատն-տեսական Agricultural	Ոչ գյուղատն-տեսական Non - agricultural	Գյուղատն-տեսական Agricultural	Ոչ գյուղատն-տեսական Non - agricultural	
2016						
1. Զբաղվածություն, ընդամենը	1 006.2	338.1	668.1	33.6	66.4	1. Employment, total
1.1. Ֆորմալ զբաղվածություն, ընդամենը	551.3	2.9	548.4	0.5	99.5	1.1. Formal employment, total
1.1.1. Ֆորմալ կազմակերպություններում (հասվածում) ֆորմալ զբաղվածություն	551.3	2.9	548.4	0.5	99.5	1.1.1. Formal employment in the formal enterprises (sector)
վարձու աշխատող	497.8	2.4	495.4	0.5	99.5	employee
ձեռներեց ¹	53.5	0.5	53.0	0.8	99.2	entrepreneur ¹
1.2. Ոչ ֆորմալ զբաղվածություն, ընդամենը	454.9	335.2	119.7	73.7	26.3	1.2. Informal employment, total
վարձու աշխատող	86.2	7.6	78.7	8.8	91.2	employee
առանց վարձատրության աշխատող ընտանիքի անդամ	60.4	60.2	0.1	99.8	0.2	contributing family worker
այլ	308.3	267.4	40.9	86.8	13.2	other
1.2.1. Ոչ ֆորմալ կազմակերպություններում (հասվածում)	273.6	228.8	44.9	83.6	16.4	1.2.1. Employment in the informal enterprises (sector)
վարձու աշխատող	10.2	6.0	4.2	59.1	40.9	employee
ձեռներեց ¹	212.3	171.6	40.7	80.8	19.2	entrepreneur ¹
առանց վարձատրության աշխատող ընտանիքի անդամ	51.2	51.2	0.0	100	0.0	contributing family worker
1.2.2. Ֆորմալ կազմակերպություններում	73.8	1.8	72.0	2.4	97.6	1.2.2. Employment in the formal enterprises
վարձու աշխատող	73.4	1.6	71.9	2.1	97.9	employee
առանց վարձատրության աշխատող ընտանիքի անդամ	0.3	0.2	0.1	63.6	36.4	contributing family worker
1.2.3. Տնային տնտեսություններում զբաղվածություն	2.6	0.0	2.6	0.0	100	1.2.3. Employment in households
վարձու աշխատող	2.6	0.0	2.6	0.0	100	employee
1.2.4. Բացառապես սեփական սպառման համար արտադրողներ	104.9	104.7	0.2	99.8	0.2	1.2.4. Producers of goods exclusively for own final use

¹ Ներառված են ինքնազբաղվածները, գործատուները և արտադրական /սպառողական կոոպերատիվների անդամները:
Refers to employers, own account workers and members of producers' cooperatives.