

2. Անշարժ գույքի շուկա¹

2.1. Անշարժ գույքի օտարում: 2008թ. բազմաբնակարան շենքերի բնակարանների և բնակելի տների (առանձնատների), այգետնակների (ամառանոցների), ավտոտնակների, հասարակական և արտադրական նշանակության օբյեկտների, հողերի օտարման գործարքներից ծագող սեփականության իրավունքի գրանցումների քանակները ստացել են հետևյալ պատկերը.

Բազմաբնակարան շենքերի բնակարանների նկատմամբ իրականացված օտարման գործարքների քանակական բաշխվածությունն ըստ ՀՀ մարզերի և Երևան քաղաքի, 2008թ.

(միավոր)

	Ընդամենը	այդ թվում՝		
		առուվաճառք	նվիրատվություն	փոխանակում
ք.Երևան	11184	7903	3114	167
Արագածոտն	212	169	34	9
Արարատ	494	370	116	8
Արմավիր	638	491	143	4
Գեղարքունիք	318	246	66	6
Լոռի	1371	998	354	19
Կոտայք	1619	1377	232	10
Շիրակ	1034	611	416	7
Սյունիք	572	384	175	13
Վայոց ձոր	168	120	39	9
Տավուշ	276	217	57	2
Ընդամենը ՀՀ	17886	12886	4746	254

Բնակելի տների (առանձնատների) նկատմամբ իրականացված օտարման գործարքների քանակական բաշխվածությունն ըստ ՀՀ մարզերի և Երևան քաղաքի, 2008թ.

(միավոր)

	Ընդամենը	այդ թվում՝		
		առուվաճառք	նվիրատվություն	փոխանակում
ք.Երևան	2028	1268	589	171
Արագածոտն	541	350	189	2
Արարատ	1113	756	347	10
Արմավիր	1005	682	319	4
Գեղարքունիք	398	298	100	-
Լոռի	821	614	199	8
Կոտայք	826	584	241	1
Շիրակ	897	733	160	4
Սյունիք	276	142	131	3
Վայոց ձոր	144	77	65	2
Տավուշ	403	270	132	1
Ընդամենը ՀՀ	8452	5774	2472	206

Այգետնակների (ամառանոցների) նկատմամբ իրականացված օտարման գործարքների քանակական բաշխվածությունն ըստ ՀՀ մարզերի և Երևան քաղաքի, 2008թ.

(միավոր)

	Ընդամենը	այդ թվում՝		
		առուվաճառք	նվիրատվություն	փոխանակում
ք.Երևան	108	96	12	-
Արագածոտն	44	33	11	-
Արարատ	1	1	-	-
Արմավիր	6	6	-	-
Գեղարքունիք	-	-	-	-
Լոռի	1	1	-	-
Կոտայք	397	305	92	-

¹ Վերլուծությունը տրամադրել է ՀՀ կառավարության արընթեր անշարժ գույքի կադաստրի պետական կոմիտեն:

	Ընդամենը	այդ թվում՝		
		առուվաճառք	նվիրատվություն	փոխանակում
Շիրակ	-	-	-	-
Սյունիք	8	8	-	-
Վայոց ձոր	-	-	-	-
Տավուշ	1	1	-	-
Ընդամենը ՀՀ	566	451	115	-

Ավտոտնակների նկատմամբ իրականացված օտարման գործարքների քանակական բաշխվածությունն ըստ ՀՀ մարզերի և Երևան քաղաքի, 2008թ.

(միավոր)

	Ընդամենը	այդ թվում՝		
		առուվաճառք	նվիրատվություն	փոխանակում
ք.Երևան	1110	1020	79	11
Արագածոտն	11	11	-	-
Արարատ	53	53	-	-
Արմավիր	36	36	-	-
Գեղարքունիք	20	15	5	-
Լոռի	69	66	2	1
Կոտայք	41	37	4	-
Շիրակ	32	32	-	-
Սյունիք	65	60	5	-
Վայոց ձոր	24	23	1	-
Տավուշ	28	25	3	-
Ընդամենը ՀՀ	1489	1378	99	12

Հասարակական նշանակության օբյեկտների նկատմամբ իրականացված օտարման գործարքների քանակական բաշխվածությունն ըստ ՀՀ մարզերի և Երևան քաղաքի, 2008թ.

(միավոր)

	Ընդամենը	այդ թվում՝		
		առուվաճառք	նվիրատվություն	փոխանակում
ք.Երևան	1618	1342	242	34
Արագածոտն	70	63	6	1
Արարատ	151	135	16	-
Արմավիր	122	111	11	-
Գեղարքունիք	230	209	21	-
Լոռի	231	207	23	1
Կոտայք	249	226	20	3
Շիրակ	193	165	27	1
Սյունիք	168	145	21	2
Վայոց ձոր	59	47	12	-
Տավուշ	101	93	8	-
Ընդամենը ՀՀ	3192	2743	407	42

Արտադրական նշանակության օբյեկտների նկատմամբ իրականացված օտարման գործարքների քանակական բաշխվածությունն ըստ ՀՀ մարզերի և Երևան քաղաքի, 2008թ.

(միավոր)

	Ընդամենը	այդ թվում՝		
		առուվաճառք	նվիրատվություն	փոխանակում
ք.Երևան	161	152	9	-
Արագածոտն	19	19	-	-
Արարատ	83	76	7	-
Արմավիր	116	114	2	-
Գեղարքունիք	36	34	2	-
Լոռի	44	42	2	-
Կոտայք	98	95	3	-
Շիրակ	44	42	2	-
Սյունիք	44	42	2	-
Վայոց ձոր	16	14	1	1
Տավուշ	30	27	3	-
Ընդամենը ՀՀ	691	657	33	1

Հողերի (այդ թվում՝ գյուղատնտեսական նշանակության) նկատմամբ իրականացված օտարման գործարքների քանակական բաշխվածությունն ըստ ՀՀ մարզերի և Երևան քաղաքի, 2008թ.

(միավոր)

	Ընդամենը	այդ թվում՝		
		առուվաճառք	նվիրատվություն	փոխանակում
ք.Երևան	1334	1185	111	38
Արագածոտն	2588	2271	303	14
Արարատ	3408	3154	228	26
Արմավիր	3124	2983	126	15
Գեղարքունիք	1558	1441	115	2
Լոռի	1442	1329	102	11
Կոտայք	5421	5057	311	53
Շիրակ	1153	1081	70	2
Սյունիք	587	506	81	-
Վայոց ձոր	805	768	37	-
Տավուշ	919	854	62	3
Ընդամենը ՀՀ	22339	20629	1546	164

Գյուղատնտեսական նշանակության հողերի նկատմամբ իրականացված օտարման գործարքների քանակական բաշխվածությունն ըստ ՀՀ մարզերի և Երևան քաղաքի, 2008թ.

(միավոր)

	Ընդամենը	այդ թվում՝		
		առուվաճառք	նվիրատվություն	փոխանակում
ք.Երևան	53	47	6	-
Արագածոտն	1475	1271	200	4
Արարատ	1466	1328	131	7
Արմավիր	1595	1507	85	3
Գեղարքունիք	500	448	52	-
Լոռի	620	565	48	7
Կոտայք	2464	2274	165	25
Շիրակ	275	233	42	-
Սյունիք	243	186	57	-
Վայոց ձոր	234	211	23	-
Տավուշ	368	334	34	-
Ընդամենը ՀՀ	9293	8404	843	46

Անշարժ գույքի նկատմամբ իրականացված օտարման գործարքների քանակական բաշխվածությունն ըստ ՀՀ մարզերի և Երևան քաղաքի, 2008թ.

(միավոր)

	Ընդամենը	այդ թվում՝		
		առուվաճառք	նվիրատվություն	փոխանակում
ք.Երևան	17543	12966	4156	421
Արագածոտն	3485	2916	543	26
Արարատ	5303	4545	714	44
Արմավիր	5047	4423	601	23
Գեղարքունիք	2560	2243	309	8
Լոռի	3979	3257	682	40
Կոտայք	8651	7681	903	67
Շիրակ	3353	2664	675	14
Սյունիք	1720	1287	415	18
Վայոց ձոր	1216	1049	155	12
Տավուշ	1758	1487	265	6
Ընդամենը ՀՀ	54615	44518	9418	679

2.2. Անշարժ գույքի շուկայի վերլուծություն: Վերջին տարիների կտրվածքով, անշարժ գույքի նկատմամբ իրականացված գործարքներից ծագող իրավունքների պետական գրանցումների քանակական փոփոխման շարժընթացն ունեցել է աճման միտում: Այսպես, 2000թ. արձանագրվել են անշարժ գույքի նկատմամբ իրականացված գործարքներից ծագող

իրավունքների 30228, 2001թ.՝ 44792, 2002թ.՝ 60874, 2003թ.՝ 71797, 2004թ.՝ 98345, 2005թ.՝ 122545, 2006թ.՝ 124568, 2007թ.՝ 155040, իսկ 2008թ.՝ 159367 պետական գրանցումներ:

2007թ. համեմատ պետական գրանցումների քանակական աճը 2008թ. կազմել է 2.8%:

Անշարժ գույքի նկատմամբ իրականացված գործարքների քանակական շարժն ու աճման միտումներն ըստ ամիսների, 2007-2008թթ.

(միավոր)

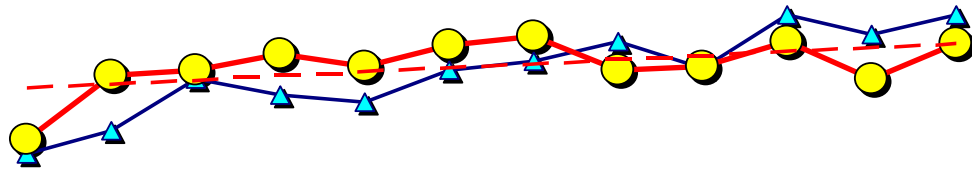

	հուն-վար	փետր-վար	մարտ	ապրիլ	մայիս	հունիս	հուլիս	օգոստոս	սեպտեմբեր	հոկտեմբեր	նոյեմբեր	դեկտեմբեր
▲ 2007թ.	8479	9706	12565	11684	11299	13035	13499	14605	13117	16007	14976	16068
● 2008թ.	9245	12772	13068	13870	13188	14437	14914	13064	13232	14550	12576	14451

2008թ. ընթացքում անշարժ գույքի նկատմամբ իրականացված գործարքների ընդհանուր քանակի 30.6%-ն արձանագրվել է բազմաբնակարան շենքերի բնակարանների նկատմամբ: Գործարքների ընդհանուր քանակի 35.4%-ը գրանցվել է Երևան քաղաքում: Անշարժ գույքի նկատմամբ իրավունքների պետական գրանցումներում տեսակարար բարձր կշիռ են ունեցել օտարման գործարքները՝ 34.3%:

Անշարժ գույքի նկատմամբ իրականացված գործարքների բաշխվածությունն ըստ ՀՀ մարզերի և Երևան քաղաքի, 2008թ.

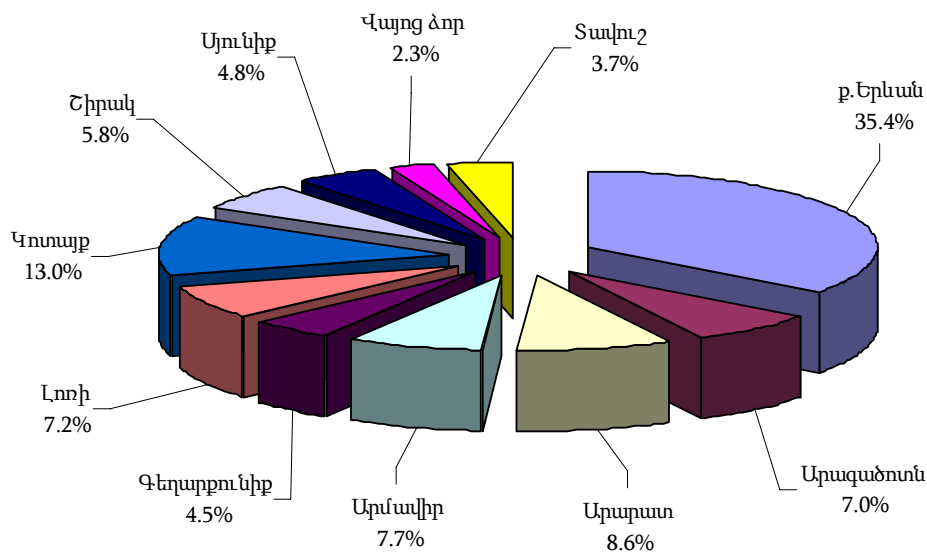

Անշարժ գույքի նկատմամբ իրականացված գործարքների բաշխվածությունն ըստ տեսակների, 2008թ.

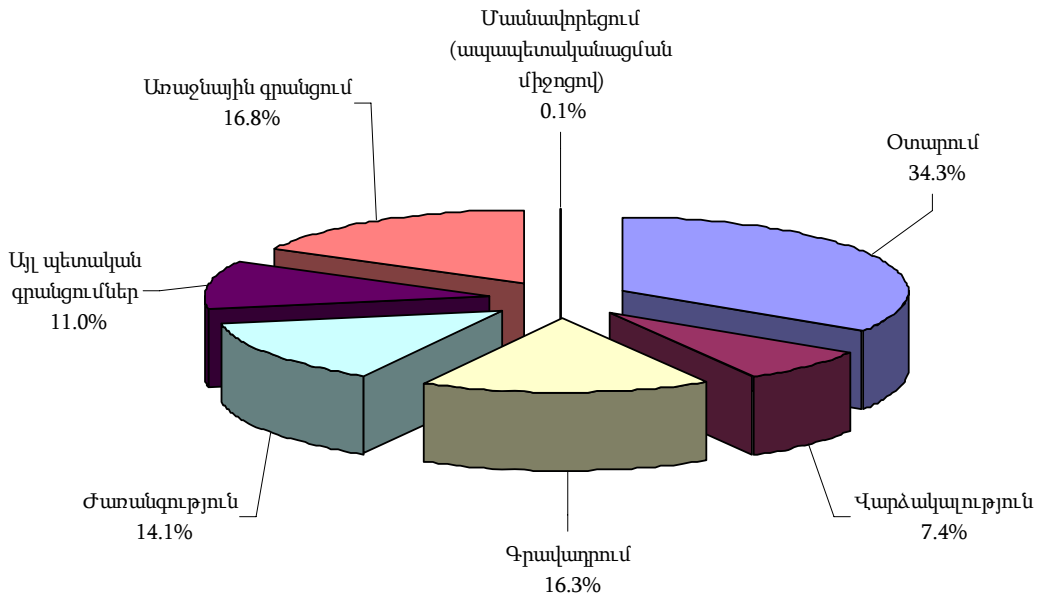

2008թ. անշարժ գույքի նկատմամբ իրականացված օտարման 54615 գործարքների 81.6%-ը կազմել են առուվաճառքները, 17.2%-ը՝ նվիրատվությունները և 1.2%-ը՝ փոխանակությունները: Անշարժ գույքի օտարման գործարքների 32.1%-ն արձանագրվել է Երևան քաղաքում, իսկ 32.7%-ը՝ բազմաբնակարան շենքերի բնակարանների նկատմամբ:

2007թ. համեմատ, 2008թ. անշարժ գույքի օտարման գործարքների քանակը նվազել է 9.9%-ով: 2008թ. Երևան քաղաքում անշարժ գույքի առուվաճառքի 12966 գործարքների 61.0%-ն արձանագրվել է բազմաբնակարան շենքերի բնակարանների նկատմամբ: Երևան քաղաքում 2007թ. համեմատ բազմաբնակարան շենքերի բնակարանների առուվաճառքի գործարքների քանակը նվազել է 23.5%-ով:

Երևան քաղաքի բազմաբնակարան շենքերի բնակարանների շուկայական միջին գներն ըստ համայնքների, 2007-2008թթ.

(դրամ)

	Բնակարանների 1 քառ. մ մակերեսի հաշվարկով շուկայական միջին գները	
	2007թ.	2008թ.
Կենտրոն	448300	483300
Արաբկիր	360300	403400
Քանաքեռ-Զեյթուն	266600	305700
Նոր-Նորք	229300	270700
Ավան	220500	268900
Էրեբունի	227300	269800
Շենգավիթ	241700	277900
Դավթաշեն	250100	292200
Աջափնյակ	234600	271800
Մայաթիա-Սեբաստիա	223400	260500
Նուբարաշեն	125900	154500
Միջինը Երևանում (բացի Նորք-Մարաշից)	257100	296300

Երևան քաղաքում 2008թ. բազմաբնակարան շենքերի բնակարանների 1 քառ. մ մակերեսի շուկայական միջին գների տարեկան աճը 2007թ. համեմատ կազմել է 15.2%:

2008թ. մարզերում, բացառությամբ Երևան քաղաքի, վաճառվել է բազմաբնակարան շենքերի 4983 բնակարան: 2007թ. համեմատ այն նվազել է 18.9%-ով:

Բազմաբնակարան շենքերի բնակարանների շուկայական միջին գներն ըստ քաղաքների, 2007-2008թթ.

(դրամ)

Մարզ	Քաղաք	Բնակարանների 1 քառ. մ մակերեսի հաշվարկով շուկայական միջին գները	
		2007թ.	2008թ.
Արագածոտն	Աշտարակ	103600	131100
	Ալպարան	29100	34100
	Թային	36700	44000
Արարատ	Արտաշատ	82800	100100
	Մալիս	95400	130600
	Վեդի	61300	80500
	Արարատ	55900	63800
Արմավիր	Վաղարշապատ	127600	167100
	Արմավիր	92700	121200
	Մեծամոր	59300	81900
Գեղարքունիք	Սևան	62500	93500
	Գավառ	35300	47400
	Մարտունի	52100	68500
	Վարդենիս	26500	31700
	Ճամբարակ	14800	16200
Լոռի	Վանաձոր	71800	94200
	Ստեփանավան	36700	46900
	Սպիտակ	47100	61800
	Այվազ	25500	30900
	Տաշիր	25300	31600
	Թումանյան	5400	5600
	Շամլուղ	3100	3200
	Ախթալա	11800	12900
Կոտայք	Արցվյան	143000	171300
	Նոր Հաճն	100900	128100
	Բյուրեղավան	72800	104900
	Եղվարդ	91300	118800
	Հրազդան	51200	68900
	Ծաղկաձոր	95700	153300
	Չարենցավան	62100	91200
Շիրակ	Գյումրի	70800	103700
	Արթիկ	44900	56200
	Մարալիկ	25100	27400
Սյունիք	Գորիս	72500	106100
	Կապան	65900	92700
	Սիսիան	53100	75300
	Մեղրի	38500	47000
	Ագարակ	24800	29300
	Քաջարան	33600	49000
	Դաստակերտ	6900	7000
Վայոց ձոր	Վայք	60400	76600
	Եղեգնաձոր	74900	98200
	Ջերմուկ	106000	130000
Տավուշ	Դիլիջան	67700	94900
	Իջևան	89800	127000
	Բերդ	34100	39200
	Նոյեմբերյան	27900	30300
	Արուս	19400	21100

2008թ. հանրապետության քաղաքներում, բացառությամբ Երևան քաղաքի, բազմաբնակարան շենքերի բնակարանների 1 քառ. մ մակերեսի շուկայական միջին գների տարեկան աճը 2007թ. համեմատ կազմել է 31.6%:

2008թ. հանրապետությունում արձանագրվել է բնակելի տների (առանձնատների) առուվաճառքի 5774 գործարք, այդ թվում Երևան քաղաքում՝ 1268, մարզերում՝ 4506: 2007թ. համեմատ բնակելի տների առուվաճառքների գործարքների քանակը նվազել է 14.6%-ով, Երևան քաղաքում՝ 20.6%-ով, իսկ մարզերում՝ 12.7%-ով:

Երևան քաղաքի բնակելի տների շուկայական միջին գներն ըստ համայնքների, 2007-2008թթ.

(դրամ)

	Բնակելի տան (շինության 250.0 քառ. մ և տնամերձի 400.0 քառ. մ միջին մակերեսներով) միջին շուկայական գները, հաշվարկված 1 քառ. մ շինության մակերեսով (ներառյալ տնամերձի միավորի գինը)	
	2007թ.	2008թ.
Կենտրոն	457800	497800
Արաբկիր	370200	423000
Քանաքեռ-Զեյթուն	270600	317100
Նորք-Մարաշ	231500	290300
Ավան	224400	279300
Էրեբունի	231600	279900
Շենգավիթ	244800	285000
Դավթաշեն	255000	306000
Աջափնյակ	238700	288400
Մայաթիա-Սեբաստիա	226800	279900
Նուբարաշեն	128500	160600
Միջինը Երևանում (բացի Նոր-Նորքից)	261800	309800

2008թ. Երևան քաղաքում բնակելի տների շինության 1 քառ. մ մակերեսի շուկայական միջին գների (ներառյալ տնամերձի միավորի գինը) տարեկան աճը կազմել է 18.3%:

Բնակելի տների շուկայական միջին գներն ըստ քաղաքների, 2007-2008թթ.

(դրամ)

Մարզ	Քաղաք	Բնակելի տան (շինության 200.0 քառ. մ և տնամերձի 1000.0 քառ. մ միջին մակերեսներով) միջին շուկայական գները, հաշվարկված 1 քառ. մ շինության մակերեսով (ներառյալ տնամերձի միավորի գինը)	
		2007թ.	2008թ.
Արագածոտն	Աշտարակ	107100	134500
	Այաքան	32700	36900
	Թալին	39500	46700
Արարատ	Արտաշատ	86400	104700
	Մալիս	98600	134100
	Վեդի	63900	87800
	Արարատ	60000	67300
Արմավիր	Վաղարշապատ	130500	170700
	Արմավիր	95200	125000
Գեղարքունիք	Սևան	64600	95800
	Գավառ	38200	50000
	Մարտունի	54700	73300
	Վարդենիս	30000	34500
	Ճամբարակ	17700	20400
Լոռի	Վանաձոր	76400	99100
	Ստեփանավան	40200	51700
	Սպիտակ	50300	65900
	Ալավերդի	28700	34000
	Տաշիր	27600	35300
	Թումանյան	8200	9900
	Շամլուղ	5400	6800
	Ախթալա	14300	15900
Կոտայք	Աբովյան	147800	181200
	Նոր Հաճն	105500	132900
	Բյուրեղավան	75200	107600
	Եղվարդ	94900	123800
	Հրազդան	54600	72800
	Ծաղկաձոր	132000	238000
	Չարենցավան	64400	93700

Մարզ	Քաղաք	Բնակելի տան (շինության 200.0 քառ. մ և տնամերձի 1000.0 քառ. մ միջին մակերեսներով) միջին շուկայական գները, հաշվարկված 1 քառ. մ շինության մակերեսով (ներառյալ տնամերձի միավորի գինը)	
		2007թ.	2008թ.
Շիրակ	Գյումրի	75200	106700
	Արթիկ	47300	59100
	Մարալիկ	27900	31500
Սյունիք	Գորիս	75400	112000
	Կապան	69000	95700
	Սիսիան	56100	77400
	Մեղրի	41200	49800
	Ագարակ	27100	32200
	Դաստակերտ	9600	10300
Վայոց ձոր	Վայք	62800	80400
	Եղեգնաձոր	77600	102800
	Ջերմուկ	54400	85100
Տավուշ	Դիլիջան	71100	102600
	Իջևան	92200	130100
	Բերդ	36900	41100
	Նոյեմբերյան	31400	35700
	Այրում	20800	22900

2008թ. հանրապետության քաղաքներում, բացառությամբ Երևան քաղաքի, բնակելի տների շինության 1 քառ. մ մակերեսի շուկայական միջին գների (ներառյալ տնամերձի միավորի գինը) տարեկան աճը կազմել է 33.3%:

2008թ. հանրապետությունում օտարվել են 22339 միավոր (16686.56 հա) հողեր, որոնցից Երևան քաղաքում՝ 1334 միավոր (178.94 հա): Օտարված հողերն ըստ նպատակային նշանակության, ունեցել են հետևյալ բաշխվածությունը.

- գյուղատնտեսական նշանակության հողեր՝ 9293 միավոր (15170.06 հա), որից Երևան քաղաքում՝ 53 միավոր (8.04 հա),
- բնակելի կառուցապատման հողեր՝ 8453 միավոր (756.48 հա), որից Երևան քաղաքում՝ 853 միավոր (72.08 հա),
- հասարակական կառուցապատման հողեր՝ 4110 միավոր (386.73 հա), որից Երևան քաղաքում՝ 398 միավոր (86.19 հա),
- արդյունաբերական նշանակության հողեր՝ 268 միավոր (178.19 հա), որից Երևան քաղաքում՝ 30 միավոր (12.63 հա),
- հատուկ պահպանվող տարածքների հողեր՝ 173 միավոր (165.14 հա),
- էներգետիկայի օբյեկտների հողեր՝ 39 միավոր (29.87 հա),
- տրանսպորտի օբյեկտների հողեր՝ 3 միավոր վարձակալության իրավունքի վաճառք (0.10 հա):

2008թ. հանրապետությունում օտարված հողերի 20629 միավորի (15832.76 հա) նկատմամբ իրականացվել են առուվաճառքի (Երևան քաղաքում՝ 1185 միավոր /156.75 հա/), 1546 միավորի (800.42 հա) նկատմամբ՝ նվիրատվության (Երևան քաղաքում՝ 111 միավոր /12.66 հա/) և 164 միավորի (53.38 հա) նկատմամբ՝ փոխանակության (Երևան քաղաքում՝ 38 միավոր /9.53 հա/) գործարքներ:

Հանրապետությունում 2007թ. համեմատ հողերի առուվաճառքի գործարքների քանակը նվազել է 11.1%: Ընդ որում, գյուղատնտեսական նշանակության հողերի նկատմամբ առուվաճառքի գործարքների քանակը նվազել է 14.8%-ով, բնակավայրերի հողերի նկատմամբ՝ 8.4%-ով, արդյունաբերական նշանակության հողերի՝ 5.7%-ով:

Հողերի առուվաճառքի առավել մեծ ծավալներ արձանագրվել են ՀՀ Արմավիրի մարզում՝ 6471.58 հա, որից 6344.53 հա՝ գյուղատնտեսական նշանակության:

2008թ. վաճառված հողերի քանակի 39.4%-ը կամ 8138 գործարքներ (5535.65 հա) հանդիսացել են պետական կամ համայնքային սեփականության հողեր (Երևան քաղաքում՝ 370 միավոր /70.19 հա/, իսկ 60.2%-ը կամ 12424 գործարքներ (10260.86 հա)՝ մասնավոր սեփականության հողեր (Երևան քաղաքում՝ 811 միավոր (86.00 հա)): 2008թ. հանրապետությունում արձանագրվել է վարձակալության իրավունքի վաճառքի 67 գործարք (36.26 հա):

Պետական և համայնքային, մասնավոր սեփականություն հանդիսացող հողերի նկատմամբ գրանցված առուվաճառքի (բացառությամբ հատուկ պահպանվող տարածքների, էներգետիկայի օբյեկտների և վարձակալության իրավունքի վաճառքների հողերի) գործարքների քանակական բաշխվածությունն ըստ ՀՀ մարզերի և Երևան քաղաքի, 2008թ.

ա) պետական և համայնքային

	Գյուղատնտեսական նշանակության հողերի		Արդյունաբերական նշանակության հողերի		Բնակավայրերի հողերի			
					բնակելի կառուցապատման (տնամերձ)		հասարակական կառուցապատման	
	քանակը, միավոր	մակերեսը, հա	քանակը, միավոր	մակերեսը, հա	քանակը, միավոր	մակերեսը, հա	քանակը, միավոր	մակերեսը, հա
ք.Երևան	-	-	24	11.60	128	13.62	218	44.97
Արագածոտն	495	1425.74	5	1.13	70	7.82	251	14.06
Արարատ	318	594.10	50	52.86	446	46.10	385	36.50
Արմավիր	233	793.23	24	7.62	38	3.41	309	8.30
Գեղարքունիք	66	212.56	9	4.02	452	39.90	213	16.03
Լոռի	38	42.02	13	18.47	136	9.46	400	14.05
Կոտայք	709	1430.48	29	8.92	483	33.11	556	30.75
Շիրակ	32	29.80	23	13.08	387	16.25	281	9.71
Սյունիք	19	64.39	8	10.92	40	3.52	166	5.72
Վայոց ձոր	124	211.03	7	10.06	138	10.51	302	5.66
Տավուշ	80	91.82	28	14.98	157	9.87	175	11.93
Ընդամենը ՀՀ	2114	4895.17	220	153.66	2475	193.57	3256	197.68

բ) մասնավոր

	Գյուղատնտեսական նշանակության հողերի		Արդյունաբերական նշանակության հողերի		Բնակավայրերի հողերի			
					բնակելի կառուցապատման (տնամերձ)		հասարակական կառուցապատման	
	քանակը, միավոր	մակերեսը, հա	քանակը, միավոր	մակերեսը, հա	քանակը, միավոր	մակերեսը, հա	քանակը, միավոր	մակերեսը, հա
ք.Երևան	47	7.41	6	1.02	611	47.05	147	30.52
Արագածոտն	776	1193.19	3	1.34	634	61.22	35	82.02
Արարատ	1010	443.96	10	5.16	840	75.09	90	4.86
Արմավիր	1274	5551.30	4	2.43	1004	92.16	96	13.11
Գեղարքունիք	382	264.79	2	0.01	202	26.26	24	4.36
Լոռի	527	506.89	5	7.79	127	13.69	66	2.70
Կոտայք	1564	875.04	4	0.50	1464	133.26	163	21.79
Շիրակ	201	319.25	2	0.17	114	10.70	41	1.36
Սյունիք	167	146.76	5	4.18	51	4.08	25	0.85
Վայոց ձոր	87	73.36	1	0.05	77	7.88	26	4.77
Տավուշ	252	123.63	1	0.06	132	11.12	16	5.82
Ընդամենը ՀՀ	6287	9505.58	43	22.71	5256	482.51	729	172.16

Պետական և համայնքային սեփականություն հանդիսացող հողերի ուղղակի և աճուրդ-վաճառքի (բացառությամբ հատուկ պահպանվող տարածքների և էներգետիկայի օբյեկտների հողերի) գործարքների քանակական բաշխվածությունն ըստ ՀՀ մարզերի և Երևան քաղաքի, 2008թ.

ա) ուղղակի վաճառք

	Ընդամենը		այդ թվում՝					
			արդյունաբերական նշանակության հողերի		բնակավայրերի հողերի			
	քանակը, միավոր	մակերեսը, հա			քանակը, միավոր	մակերեսը, հա	բնակելի կառուցապատման (տնամերձ)	
քանակը, միավոր			մակերեսը, հա	քանակը, միավոր			մակերեսը, հա	քանակը, միավոր
ք.Երևան	257	44.22	24	11.60	69	3.41	164	29.21
Արագածոտն	30	0.45	-	-	2	0.06	28	0.39
Արարատ	86	20.92	12	4.38	12	0.47	62	16.07
Արմավիր	88	0.942	7	0.19	1	0.002	80	0.75
Գեղարքունիք	43	4.98	2	0.40	14	2.32	27	2.26
Լոռի	62	1.93	2	1.01	12	0.35	48	0.57
Կոտայք	128	7.25	8	1.59	21	0.80	99	4.86
Շիրակ	118	5.00	4	1.36	58	1.91	56	1.73
Սյունիք	14	7.22	2	6.90	1	0.02	11	0.30
Վայոց ձոր	23	11.39	4	9.96	-	-	19	1.43
Տավուշ	66	7.31	3	4.93	37	1.25	26	1.13
Ընդամենը ՀՀ	915	111.612	68	42.32	227	10.592	620	58.70

ա) աճուրդ-վաճառք

	Ընդամենը		այդ թվում՝							
			գյուղատնտեսական նշանակության հողերի		արդյունաբերական նշանակության հողերի		բնակավայրերի հողերի			
	քանակը, միավոր	մակերեսը, հա					քանակը, միավոր	մակերեսը, հա	բնակելի կառուցապատման (տնամերձ)	
քանակը, միավոր			մակերեսը, հա	քանակը, միավոր	մակերեսը, հա	քանակը, միավոր			մակերեսը, հա	քանակը, միավոր
ք.Երևան	113	25.97	-	-	-	-	59	10.21	54	15.76
Արագածոտն	785	1443.64	489	1421.09	5	1.13	68	7.76	223	13.66
Արարատ	1112	705.64	317	591.10	38	48.48	434	45.63	323	20.43
Արմավիր	506	807.05	223	788.66	17	7.43	37	3.41	229	7.55
Գեղարքունիք	696	259.53	65	204.56	7	3.62	438	37.58	186	13.77
Լոռի	525	82.07	38	42.02	11	17.46	124	9.11	352	13.48
Կոտայք	1624	1490.78	684	1425.26	21	7.33	462	32.31	457	25.88
Շիրակ	605	63.84	32	29.80	19	11.72	329	14.34	225	7.98
Սյունիք	219	77.34	19	64.39	6	4.02	39	3.51	155	5.42
Վայոց ձոր	548	225.87	124	211.03	3	0.10	138	10.51	283	4.23
Տավուշ	372	121.22	78	91.74	25	10.05	120	8.63	149	10.80
Ընդամենը ՀՀ	7105	5302.95	2069	4869.65	152	111.34	2248	183.00	2636	138.96

Հանրապետությունում 2007թ. համեմատ հողերի աճուրդ-վաճառքի գործարքների քանակը նվազել է 12.2%-ով, Երևան քաղաքում՝ 55.3%-ով, իսկ մարզերում՝ 10.8%-ով: Գյուղատնտեսական նշանակության հողերի նկատմամբ աճուրդ-վաճառքի գործարքների քանակը նվազել է 33.4%-ով, բնակելի կառուցապատման (տնամերձ) հողերի նկատմամբ աճել՝ 18.7%-ով, հասարակական կառուցապատման հողերի նկատմամբ նվազել՝ 8.1%-ով, արդյունաբերական նշանակության հողերի նկատմամբ նվազել՝ 2.6%-ով:

Գյուղատնտեսական նշանակության հողերի նկատմամբ զրանցված առուվաճառքի (բացառությամբ հողերի դատարանի վճռով և ուղղակի վաճառքների) գործարքների և պայմանագրային ու շուկայական միջին գների բաշխվածությունն ըստ տարածաշրջանների, 2008թ.

	Պետական և համայնքային սեփականություն հանդիսացող գյուղատնտեսական նշանակության հողերի աճուրդ-վաճառքների					Մասնավոր սեփականություն հանդիսացող գյուղատնտեսական նշանակության հողերի վաճառքների				
	քանակը, միավոր	մակերեսը, հա	արդյունքում ձևավորված պայմանագրային գները 1 հա մակերեսի հաշվարկով, հազ. դրամ			քանակը, միավոր	մակերեսը, հա	արդյունքում ձևավորված շուկայական գները 1 հա մակերեսի հաշվարկով, հազ. դրամ		
			նվազագույն	առավելագույն	միջին			նվազագույն	առավելագույն	միջին
ՀՀ Արագածոտնի մարզ										
Աշտարակ	407	1057.82	33.9	5500.0	206.2	535	484.01	362.2	12000.0	3413.8
Ապարան	3	1.79	42.5	3573.3	1275.1	49	38.88	86.5	2727.3	439.5
Թային	79	361.48	32.0	625.6	116.4	143	597.52	90.6	5494.5	464.1
Ծաղկահովիտ	-	-	-	-	-	32	48.46	77.0	1000.0	197.5
ՀՀ Արարատի մարզ										
Արտաշատ	89	163.43	21.2	3064.4	860.0	449	168.37	335.1	10833.3	1781.4
Մասիս	119	204.10	27.2	2904.0	475.2	217	111.27	181.1	11904.8	2280.5
Վեդի	109	223.57	24.7	9364.6	485.6	335	161.07	203.8	10795.1	1568.8
ՀՀ Արմավիրի մարզ										
Արմավիր	56	150.47	30.1	3181.8	324.6	474	463.62	294.3	9090.0	1099.5
Բաղրամյան	95	494.76	21.3	802.5	62.5	186	4618.26	90.6	2561.1	646.6
Վաղարշապատ	72	143.43	30.0	3610.0	720.4	581	448.93	443.7	11764.7	2035.1
ՀՀ Գեղարքունիքի մարզ										
Գավառ	-	-	-	-	-	187	67.27	190.2	1875.0	417.1
Ճամբարակ	21	21.51	99.3	3475.7	817.6	93	49.48	45.3	953.3	181.4
Մարտունի	1	0.10	1126.0	1126.0	1126.0	23	6.81	45.3	2850.0	507.6
Սևան	7	12.33	218.3	1221.0	615.7	3	1.29	45.3	2134.8	210.6
Վարդենիս	36	170.62	66.0	2541.0	486.7	76	139.93	27.2	2575.1	299.6
ՀՀ Լոռու մարզ										
Այվերդի	8	10.94	130.7	1155.0	424.1	190	90.13	163.0	6424.2	1138.5
Գուգարք	14	5.71	90.6	1125.0	446.1	53	24.95	226.4	6065.9	994.9
Սպիտակ	5	4.09	229.0	271.9	248.2	28	10.32	226.4	5555.5	551.2
Ստեփանավան	11	21.28	160.1	1233.2	513.6	100	81.09	90.6	2257.5	404.4
Տաշիր	-	-	-	-	-	156	300.40	45.3	1384.4	217.7
ՀՀ Կոտայքի մարզ										
Աբովյան	309	627.24	33.9	2418.6	328.7	689	351.91	271.7	11942.7	4120.0
Եղվարդ	268	591.13	34.8	2950.8	366.0	706	384.76	172.1	11971.8	2888.3
Հրազդան	107	206.89	33.3	8060.8	459.1	150	120.32	113.2	10256.4	1169.7
ՀՀ Շիրակի մարզ										
Ախուրյան	17	14.23	105.0	792.0	246.8	86	87.13	249.0	1693.1	480.4
Ամասիա	3	9.93	68.4	223.2	132.6	21	120.72	36.2	261.0	123.1
Անի	2	1.30	147.1	147.1	147.1	55	63.72	108.7	546.9	274.5
Աշոցք	2	2.24	304.0	313.0	308.5	18	16.66	45.3	215.8	119.7
Արթիկ	8	2.09	105.0	691.1	298.3	20	25.21	63.4	1428.6	187.9
ՀՀ Սյունիքի մարզ										
Գորիս	2	2.92	1073.1	1080.0	1076.6	70	64.49	90.6	1023.2	390.0
Կապան	12	52.27	180.0	1135.8	495.9	22	23.01	54.3	841.6	249.5
Մեղրի	1	0.51	138.6	138.6	138.6	27	4.50	181.1	3000.0	544.0
Սիսիան	4	8.69	247.2	1008.7	608.5	47	54.75	45.3	1977.4	269.9
ՀՀ Վայոց ձորի մարզ										
Եղեգնաձոր	89	95.59	33.3	1966.5	273.2	50	47.57	117.7	10000.0	1366.4
Վայք	35	115.45	33.7	240.0	74.7	37	25.79	54.3	1430.7	524.5
ՀՀ Տավուշի մարզ										
Բերդ	26	15.58	147.1	5250.0	604.9	64	18.75	45.3	3783.8	402.9
Իջևան	48	67.67	45.8	9200.0	1161.2	42	34.42	240.0	9454.5	885.2
Նոյեմբերյան	4	8.50	525.0	735.0	695.0	146	70.45	45.3	7368.4	615.3

Գյուղատնտեսական նշանակության հողերի գների փոփոխման միջակայքի մեծությունը կախված է հողերի գտնվելու վայրից և հողատեսքերից:

Բնակելի կառուցապատման (տնամերձ) հողերի նկատմամբ գրանցված առուվաճառքի բացառությամբ հողերի դատարանի վճռով և ուղղակի վաճառքների գործարքների և պայմանագրային ու շուկայական միջին գների բաշխվածությունն ըստ տարածաշրջանների, 2008թ.

	Պետական և համայնքային սեփականություն հանդիսացող բնակելի կառուցապատման (տնամերձ) հողերի աճուրդ-վաճառքների					Մասնավոր սեփականություն հանդիսացող բնակելի կառուցապատման (տնամերձ) հողերի վաճառքների				
	քանակը, միավոր	մակերեսը, քառ. մ	արդյունքում ձևավորված պայմանագրային գները 1000.0 քառ.մ մակերեսի հաշվարկով, հազ. դրամ			քանակը, միավոր	մակերեսը, քառ. մ	արդյունքում ձևավորված շուկայական գները 1000.0 քառ.մ մակերեսի հաշվարկով, հազ. դրամ		
			նվազագույն	առավելագույն	միջին			նվազագույն	առավելագույն	միջին
ՀՀ Արագածոտնի մարզ										
Աշտարակ	27	30599.0	172.2	40007.4	980.7	578	511779.5	113.2	22200.0	2537.9
Ապարան	19	18481.0	115.0	268.7	149.2	25	35990.0	113.2	632.1	216.7
Թալին	14	18907.0	75.6	302.0	101.2	21	43152.0	45.3	1454.8	109.7
Ծաղկահովիտ	8	9600.0	70.8	70.8	70.8	9	19802.0	45.3	361.2	73.1
ՀՀ Արարատի մարզ										
Արտաշատ	227	247216.9	115.2	820.0	325.4	188	188354.3	135.8	7140.3	924.0
Մասիս	172	181242.0	266.7	1980.2	991.9	455	360465.0	135.8	25000.0	1210.9
Վեդի	35	27864.0	165.6	1088.9	299.1	193	199044.0	113.2	5000.0	675.8
ՀՀ Արմավիրի մարզ										
Արմավիր	19	21214.0	114.1	1004.9	496.4	331	318572.0	131.6	9090.9	1207.7
Բաղրամյան	-	-	-	-	-	11	14430.0	81.5	833.3	148.9
Վաղարշապատ	18	12889.0	277.2	4697.4	2534.5	655	582040.0	135.8	26528.4	1543.7
ՀՀ Գեղարքունիքի մարզ										
Գավառ	7	6635.0	110.2	2762.7	996.0	47	50321.0	135.8	1084.3	387.5
Ճամբարակ	-	-	-	-	-	20	27633.0	45.3	2286.2	106.0
Մարտունի	260	137564.0	37.5	122.3	111.1	83	106889.0	90.6	5000.0	269.5
Սևան	150	204623.0	188.1	1140.6	417.0	33	42967.0	90.6	3110.4	176.1
Վարդենիս	21	26997.0	31.7	378.4	262.8	19	34824.0	45.3	987.2	128.0
ՀՀ Լոռու մարզ										
Ալավերդի	-	-	-	-	-	19	16601.0	67.9	1388.9	146.0
Գուգարք	93	59106.0	32.4	7219.0	2471.6	54	53006.0	67.9	14083.3	602.5
Սպիտակ	-	-	-	-	-	26	29280.0	63.4	1348.3	144.4
Ստեփանավան	31	31947.0	57.5	412.4	228.3	16	25870.0	45.3	1666.7	116.8
Տաշիր	-	-	-	-	-	8	8383.0	45.3	400.0	70.7
ՀՀ Կոտայքի մարզ										
Աբովյան	335	208550.6	270.0	4998.0	1444.9	656	593821.0	135.8	35353.5	2025.6
Եղվարդ	71	54657.0	845.2	4080.0	2138.3	699	631045.8	135.8	27000.0	2207.2
Հրազդան	56	59924.0	119.4	3234.0	554.2	106	104092.0	117.7	34848.5	1342.6
ՀՀ Շիրակի մարզ										
Ախուրյան	237	96284.4	70.0	116666.7	2523.8	60	48477.6	113.2	18750.0	332.6
Ամասիա	-	-	-	-	-	2	8600.0	45.3	274.7	70.1
Անի	11	7798.5	45.8	525.0	283.0	8	9883.0	67.9	180.6	100.2
Աշոցք	-	-	-	-	-	1	1490.0	40.8	144.0	58.1
Արթիկ	81	39326.0	29.7	2100.0	306.4	42	37227.0	67.9	5000.0	188.9
ՀՀ Սյունիքի մարզ										
Գորիս	4	5000.0	152.0	178.6	169.8	22	16865.0	67.9	1700.0	255.1
Կապան	22	24123.0	34.0	909.5	261.8	7	4049.1	67.9	2638.9	212.6
Մեղրի	9	4431.0	250.0	311.1	283.9	9	6633.0	67.9	632.9	131.3
Սիսիան	4	1500.0	581.0	608.0	601.3	11	11827.0	67.9	875.0	149.4

	Պետական և համայնքային սեփականություն հանդիսացող բնակելի կառուցապատման (տնամերձ) հողերի աճուրդ-վաճառքների					Մասնավոր սեփականություն հանդիսացող բնակելի կառուցապատման (տնամերձ) հողերի վաճառքների				
	քանակը, միավոր	մակերեսը, քառ. մ	արդյունքում ձևավորված պայմանագրային գները 1000.0 քառ.մ մակերեսի հաշվարկով, հազ. դրամ			քանակը, միավոր	մակերեսը, քառ. մ	արդյունքում ձևավորված շուկայական գները 1000.0 քառ.մ մակերեսի հաշվարկով, հազ. դրամ		
			նվազարժեք	առավելարժեք	միջին			նվազարժեք	առավելարժեք	միջին
ՀՀ Վայոց ձորի մարզ										
Եղեգնաձոր	59	47434.0	116.6	773.3	648.7	52	56264.0	67.9	7659.6	324.4
Վայք	79	57644.6	126.0	1324.4	878.3	19	16994.0	77.0	1448.3	124.7
ՀՀ Տավուշի մարզ										
Բերդ	-	-	-	-	-	5	2675.0	45.3	810.0	89.0
Իջևան	115	84076.0	50.8	2750.0	1281.2	111	92770.0	67.9	14423.1	459.4
Նոյեմբերյան	5	2187.0	79.8	468.8	387.6	16	15750.0	45.3	1948.1	145.7

2008թ. հանրապետությունում հողերի նկատմամբ գրանցվել է անհատույց սեփականաշնորհման 86 գործարք՝ 28.67 հա մակերեսով, ընդ որում, 1-ը (0.08 հա)՝ Երևան քաղաքում, 6-ը (0.38 հա)՝ ՀՀ Արագածոտնի, 14-ը (1.84 հա)՝ ՀՀ Արարատի, 48-ը (6.55 հա)՝ ՀՀ Լոռու, 1-ը (0.07 հա)՝ ՀՀ Վայոց ձորի, 12-ը (18.63 հա)՝ ՀՀ Շիրակի, 2-ը (1.00 հա)՝ ՀՀ Արմավիրի և 2-ը (0.12 հա)՝ ՀՀ Գեղարքունիքի մարզերում:

2008թ. անշարժ գույքի նկատմամբ իրականացված վարձակալության 11865 գործարքները կազմել են անշարժ գույքի նկատմամբ իրավունքների պետական գրանցումների քանակի 7.4%-ը: Ընդ որում, վարձակալության գործարքների 48.1%-ն իրականացվել են իրավաբանական անձանց հետ: 2007թ. համեմատ անշարժ գույքի վարձակալության գործարքների քանակն աճել է 10.2%-ով:

2008թ. հանրապետությունում գրանցվել են բազմաբնակարան շենքերի 681 բնակարանների, 497 բնակելի տների, 4644 հասարակական, 608 արտադրական նշանակության օբյեկտների, 200 ավտոտնակների, 5229 միավոր (51461.71 հա) հողերի և 6 այգետնակների վարձակալության գործարքներ: Հողերի կառուցապատման, անհատույց օգտագործման և սերվիտուտի իրավունքների պետական գրանցումներն ընդգրկվել են հողերի վարձակալության գործարքներում:

Երևան քաղաքում պետական սեփականություն հանդիսացող հողերի նկատմամբ գրանցված վարձակալության 336 գործարքների (որից 102 միավոր /2.94 հա/ կառուցապատման իրավունքով) քանակները 2007թ. համեմատ նվազել են 13.8%-ով:

2008թ. հանրապետությունում վարձակալվել է 51461.71 հա ընդհանուր մակերեսով հող (Երևան քաղաքում՝ 57.57 հա): Մարզերում վարձակալված 51404.14 հա հողերից 521.31 հա կազմել են արդյունաբերական օբյեկտների, 12.51 հա՝ էներգետիկայի օբյեկտների հողերը: Հողերի վարձակալության առավել մեծ մակերես արձանագրվել է ՀՀ Սյունիքի մարզում՝ 28710.31 հա, որից 20615.04 հա՝ գյուղատնտեսական նշանակության:

Համայնքների վարչական սահմաններից դուրս վարձակալվել է 18257.23 հա գյուղատնտեսական նշանակության հող:

Համայնքների վարչական սահմաններից դուրս և վարչական սահմանների ներսում գտնվող գյուղատնտեսական նշանակության հողերի վարձակալության գործարքների և մակերեսների բաշխվածությունն ըստ ՀՀ մարզերի, 2008թ.

	Համայնքների վարչական սահմաններից դուրս գտնվող գյուղատնտեսական նշանակության հողերի		Համայնքների վարչական սահմանների ներսում գտնվող գյուղատնտեսական նշանակության հողերի	
	վարձակալության գործարքների քանակը, միավոր	վարձակալված հողերի մակերեսը, հա	վարձակալության գործարքների քանակը, միավոր	վարձակալված հողերի մակերեսը, հա
Արագածոտն	13	1835.03	249	975.78
Արարատ	27	5856.98	167	750.51
Արմավիր	-	-	149	696.03
Գեղարքունիք	20	840.08	322	1555.69
Լոռի	10	276.00	194	810.17
Կոտայք	14	2015.30	137	840.86
Շիրակ	10	613.60	490	1319.46
Սյունիք	12	6693.64	389	13921.40
Վայոց ձոր	6	126.60	80	1572.33
Տավուշ	-	-	38	74.93
Ընդամենը ՀՀ	112	18257.23	2215	22517.16

2008թ. անշարժ գույքի նկատմամբ իրականացված գրավադրման 26007 գործարքները կազմել են անշարժ գույքի նկատմամբ իրավունքների պետական գրանցումների քանակի 16.3%-ը: Գրավադրման գործարքներից ծագող իրավունքների պետական գրանցումների քանակը 2007թ. համեմատ աճել է 3.1%-ով:

Գրավադրման գործարքներն առավելապես իրականացվել են բազմաբնակարան շենքերի բնակարանների (46.4%), բնակելի տների (26.8%), հասարակական նշանակության օբյեկտների (9.7%) և հողերի (13.1%) նկատմամբ:

Երևան քաղաքում անշարժ գույքի նկատմամբ իրականացված գրավադրման 10169 գործարքներից ծագող իրավունքների պետական գրանցումների քանակը 2007թ. համեմատ աճել է 1.8%-ով:

2008թ. հանրապետությունում գրավադրվել է 6084.61 հա մակերեսով հող (Երևան քաղաքում՝ 75.99 հա), որից 93.6% կամ 5695.91 հա՝ գյուղատնտեսական նշանակության (Երևան քաղաքում՝ 2.70 հա): Հողերի առավել մեծ մակերեսներ են գրավադրվել ՀՀ Արմավիրի մարզում՝ 3178.64 հա, որից 3171.19 հա՝ գյուղատնտեսական նշանակության:

2008թ. հանրապետությունում արձանագրվել են հասարակական և արտադրական նշանակության օբյեկտների ապապետականացման միջոցով մասնավորեցման, համապատասխանաբար՝ 56 և 38 գործարքներ, որոնց ընդհանուր քանակն անշարժ գույքի նկատմամբ իրավունքների պետական գրանցումներում կազմել է 0.1%: 2007թ. համեմատ մասնավորեցման գործարքների քանակը նվազել է 24.8%-ով: Մասնավորեցման գործարքների քանակի բարձր տոկոսաչափ արձանագրվել է Երևան քաղաքում՝ 23.4%:

2008թ. հանրապետությունում արձանագրվել է անշարժ գույքի սեփականության իրավունքի 26791 առաջնային գրանցում՝ առանց գործարքի, որոնց քանակը 2007թ. համեմատ աճել է 4.5%-ով:

Առաջնային գրանցումների տեսակարար կշիռն անշարժ գույքի նկատմամբ իրավունքների պետական գրանցումներում կազմել է 16.8%: Առաջնային գրանցումների քանակի բարձր տոկոսաչափ արձանագրվել է Երևան քաղաքում՝ 31.5%:

Հավելված 2

Անշարժ գույքի նկատմամբ իրականացված գործարքների քանակը, 2003-2008թթ.

(միավոր)

	2003	2004	2005	2006	2007	2008
Անշարժ գույքի նկատմամբ առաջին պետական գրանցումների քանակը (կուտակային)	990000	1270000	1518000	1568000	1589600	1589600
Անշարժ գույքի նկատմամբ պետական գրանցումների քանակը (տարեկան)	71797	98345	122545	124568	155040	159367

Անշարժ գույքի նկատմամբ իրականացված գործարքների քանակական բաշխվածությունն ըստ տեսակների, 2003-2008թթ.

(միավոր)

	2003	2004	2005	2006	2007	2008
Օտարում	32074	40793	42671	51284	60608	54615
որից՝ ք. Երևան	15149	16778	16848	19203	20430	17543
Վարձակալում	6220	9123	11950	8285	10765	11865
որից՝ ք. Երևան	2533	3133	3587	3542	4517	5230
Գրավադրում	4908	7695	9627	13656	25219	26007
որից՝ ք. Երևան	2372	3836	4836	6747	9986	10169
Ժառանգում	6305	8446	10516	14460	18386	22511
որից՝ ք. Երևան	3731	3591	4207	4794	5103	5359
Օրինականացում	1578	4567	17436	4025	1090	2006
որից՝ ք. Երևան	1206	3140	13862	3765	902	1674
Մասնավորեցում (այդ թվում՝ սեփականաշնորհման միջոցով)	2991	2758	1520	1449	1165	94
որից՝ ք. Երևան	565	330	250	245	136	22
Այլ պետական գրանցումներ	17721	24963	28825	31409	37807	42269
որից՝ ք. Երևան	9649	12880	15589	15638	18403	16420
Ընդամենը	71797	98345	122545	124568	155040	159367
որից՝ ք. Երևան	35205	43688	59179	53934	59477	56417

Անշարժ գույքի նկատմամբ իրականացված գործարքների քանակական բաշխվածությունն ըստ ամիսների, 2003-2008թթ.

(միավոր)

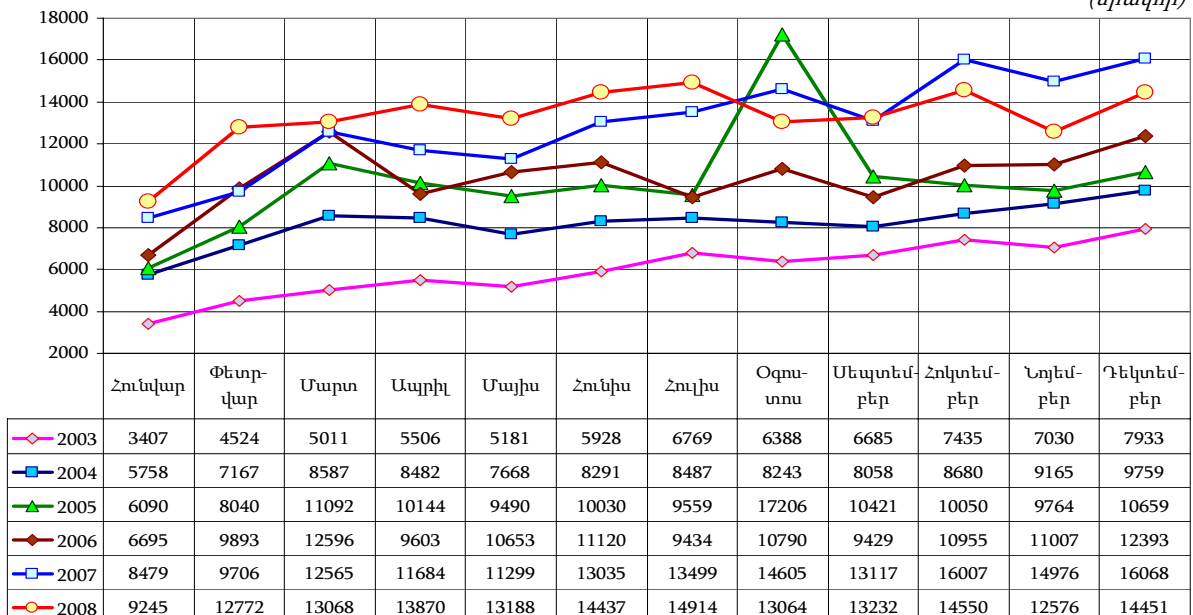

Անշարժ գույքի նկատմամբ իրականացված գործարքների տեսակարար կշիռներն ըստ տեսակների, 2003-2008թթ.

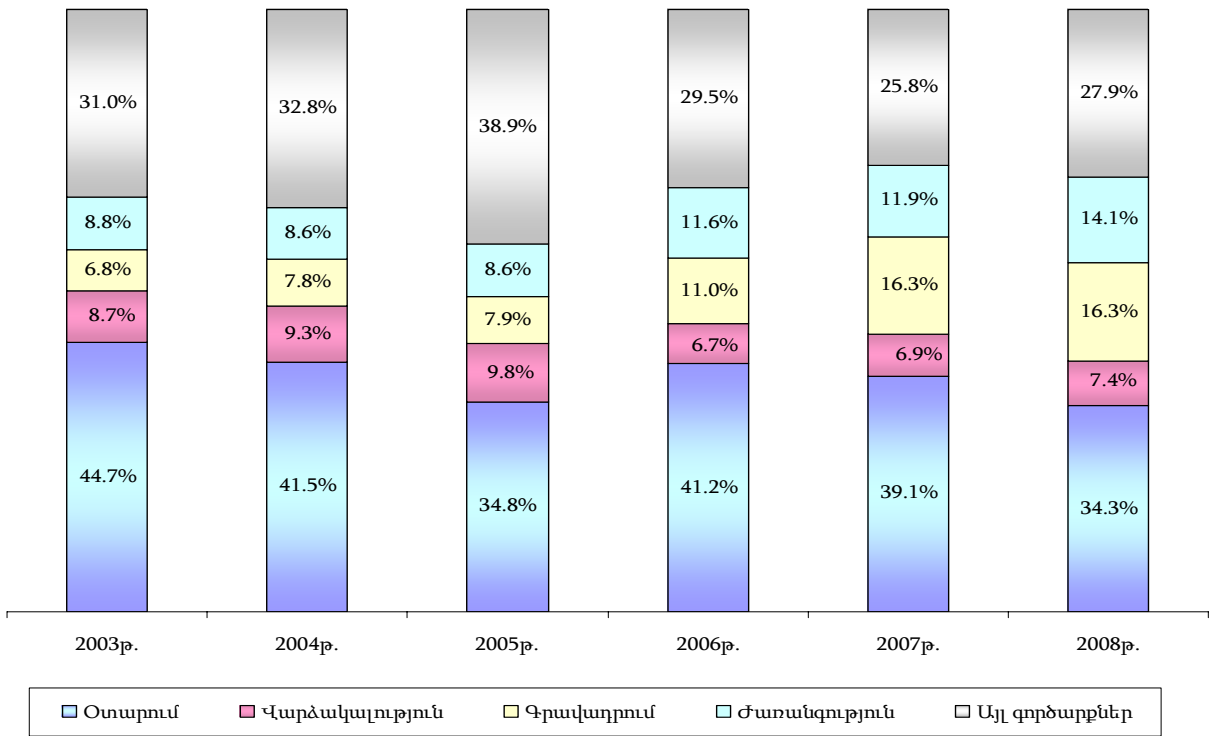

Անշարժ գույքի նկատմամբ իրականացված օտարման գործարքների քանակական բաշխվածությունն ըստ ամիսների, 2003-2008թթ.

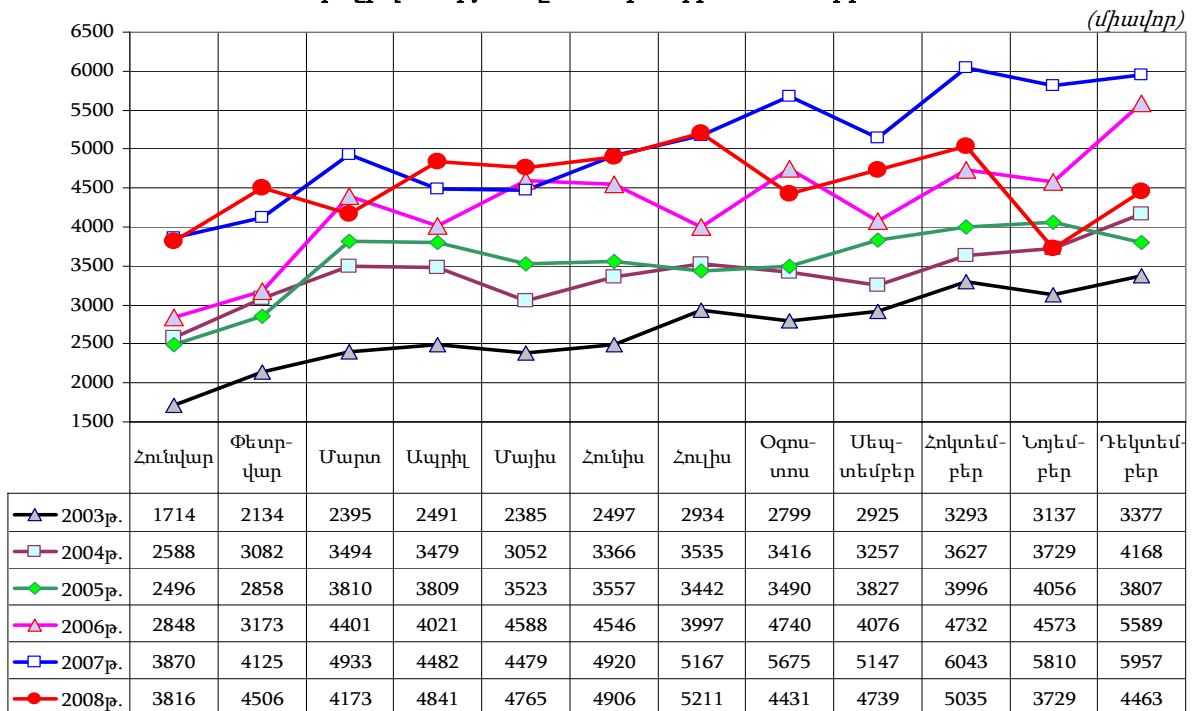

Բազմաբնակարան շենքերի բնակարանների, բնակելի տների (առանձնատների) և հողամասերի նկատմամբ իրականացված օտարման գործարքների քանակներն ու աճման միտումները, 2003-2008թթ.

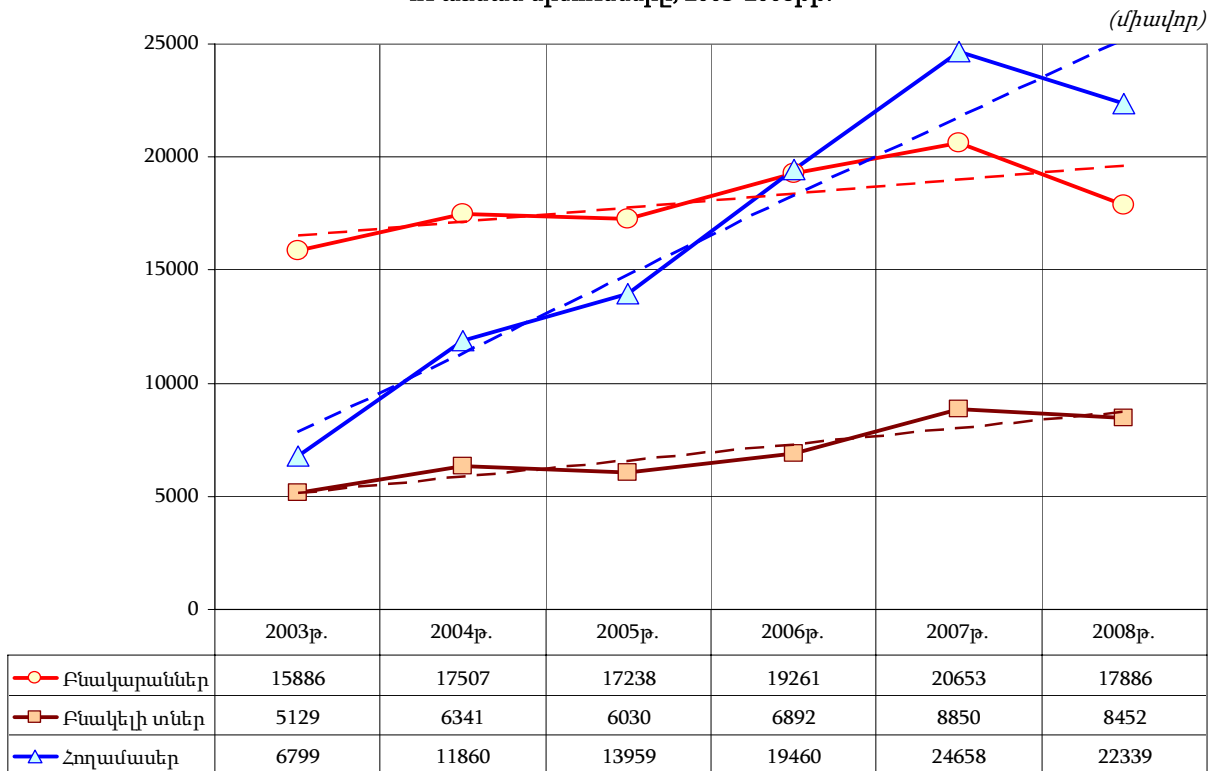

Անշարժ գույքի նկատմամբ իրականացված օտարման գործարքների քանակական բաշխվածությունն ըստ ՀՀ մարզերի, Երևան քաղաքի և ըստ տեսակների, 2003-2008թթ.

ա) ընդամենը

(միավոր)

	2003	2004	2005	2006	2007	2008
ք.Երևան	15150	16778	16848	19203	20430	17543
Արագածոտն	1116	1531	1913	2672	3426	3485
Արարատ	2607	4722	4500	5054	5849	5303
Արմավիր	2029	3384	4503	4882	6092	5047
Գեղարքունիք	994	851	1087	1804	2390	2560
Լոռի	2060	2511	2716	3293	3843	3979
Կոտայք	3726	5510	5930	7979	10116	8651
Շիրակ	2835	3354	2513	2805	3553	3353
Սյունիք	771	1059	1198	1447	1782	1720
Վայոց ձոր	345	486	599	851	1131	1216
Տավուշ	441	607	864	1294	1996	1758
Ընդամենը ՀՀ	32074	40793	42671	51284	60608	54615

բ) առուվաճառք

(միավոր)

	2003	2004	2005	2006	2007	2008
ք.Երևան	13520	14546	14098	16277	16546	12966
Արագածոտն	1064	1444	1788	2440	2985	2916
Արարատ	2502	4522	4238	4725	5233	4545
Արմավիր	1955	3278	4308	4563	5532	4423
Գեղարքունիք	847	750	966	1550	2090	2243
Լոռի	1905	2252	2288	2736	3412	3257
Կոտայք	3586	5238	5573	7400	9278	7681
Շիրակ	2314	2953	1846	2275	2976	2664
Սյունիք	705	965	984	1197	1429	1287
Վայոց ձոր	317	462	571	793	992	1049
Տավուշ	398	545	784	1137	1765	1487
Ընդամենը ՀՀ	29113	36955	37444	45093	52238	44518

զ) նվիրատվություն

	(միավոր)					
	2003	2004	2005	2006	2007	2008
ք. Երևան	1556	2123	2630	2775	3666	4156
Արագածոտն	44	73	114	212	431	543
Արարատ	102	182	250	304	578	714
Արմավիր	57	90	177	296	534	601
Գեղարքունիք	142	94	108	249	292	309
Լոռի	137	226	408	536	407	682
Կոտայք	120	239	341	508	784	903
Շիրակ	516	396	652	516	565	675
Սյունիք	48	86	204	233	323	415
Վայոց ձոր	22	22	25	55	132	155
Տավուշ	39	54	74	146	216	265
Ընդամենը ՀՀ	2783	3585	4983	5830	7928	9418

դ) փոխանակություն

	(միավոր)					
	2003	2004	2005	2006	2007	2008
ք. Երևան	74	109	120	151	218	421
Արագածոտն	8	14	11	20	10	26
Արարատ	3	18	12	25	38	44
Արմավիր	17	16	18	23	26	23
Գեղարքունիք	5	7	13	5	8	8
Լոռի	18	33	20	21	24	40
Կոտայք	20	33	16	71	54	67
Շիրակ	5	5	15	14	12	14
Սյունիք	18	8	10	17	30	18
Վայոց ձոր	6	2	3	3	7	12
Տավուշ	4	8	6	11	15	6
Ընդամենը ՀՀ	178	253	244	361	442	679

Բազմաբնակարան շենքերի բնակարանների նկատմամբ իրականացված օտարման գործարքների քանակական բաշխվածությունն ըստ ՀՀ մարզերի, Երևան քաղաքի և ըստ տեսակների, 2003-2008թթ.

ա) ընդամենը

	(միավոր)					
	2003	2004	2005	2006	2007	2008
ք. Երևան	10457	11226	11224	12607	13144	11184
Արագածոտն	150	148	179	188	223	212
Արարատ	414	470	464	532	522	494
Արմավիր	427	547	570	671	778	638
Գեղարքունիք	250	265	306	372	384	318
Լոռի	1030	1287	1336	1367	1381	1371
Կոտայք	1060	1331	1469	1649	2021	1619
Շիրակ	1470	1500	894	986	1163	1034
Սյունիք	369	437	447	513	583	572
Վայոց ձոր	104	114	132	120	167	168
Տավուշ	155	182	217	256	287	276
Ընդամենը ՀՀ	15886	17507	17238	19261	20653	17886

բ) առուվաճառք

	(միավոր)					
	2003	2004	2005	2006	2007	2008
ք. Երևան	9248	9506	9175	10446	10330	7903
Արագածոտն	142	137	164	175	163	169
Արարատ	404	438	428	489	435	370
Արմավիր	415	515	520	603	661	491
Գեղարքունիք	242	251	293	330	341	246
Լոռի	947	1118	1071	1150	1170	998
Կոտայք	1015	1268	1377	1514	1835	1377
Շիրակ	1048	1202	515	671	775	611
Սյունիք	345	398	370	388	412	384
Վայոց ձոր	98	107	123	104	129	120
Տավուշ	146	165	197	213	227	217
Ընդամենը ՀՀ	14050	15105	14233	16083	16478	12886

զ) նվիրատվություն

	(միավոր)					
	2003	2004	2005	2006	2007	2008
ք.Երևան	1162	1650	1981	2095	2707	3114
Արագածոտն	3	9	13	13	58	34
Արարատ	10	27	34	42	84	116
Արմավիր	5	24	42	61	113	143
Գեղարքունիք	5	10	12	41	37	66
Լոռի	67	147	255	207	198	354
Կոտայք	37	54	88	126	163	232
Շիրակ	419	296	371	306	384	416
Սյունիք	9	31	67	115	156	175
Վայոց ձոր	4	5	7	14	33	39
Տավուշ	5	13	15	41	49	57
Ընդամենը ՀՀ	1726	2266	2885	3061	3982	4746

դ) փոխանակություն

	(միավոր)					
	2003	2004	2005	2006	2007	2008
ք.Երևան	47	70	68	66	107	167
Արագածոտն	5	2	2	-	2	9
Արարատ	-	5	2	1	3	8
Արմավիր	7	8	8	7	4	4
Գեղարքունիք	3	4	1	1	6	6
Լոռի	16	22	10	10	13	19
Կոտայք	8	9	4	9	23	10
Շիրակ	3	2	8	9	4	7
Սյունիք	15	8	10	10	15	13
Վայոց ձոր	2	2	2	2	5	9
Տավուշ	4	4	5	2	11	2
Ընդամենը ՀՀ	110	136	120	117	193	254

Բնակելի տների (առանձնատների) նկատմամբ իրականացված օտարման գործարքների քանակական բաշխվածությունն ըստ ՀՀ մարզերի, Երևան քաղաքի և ըստ տեսակների, 2003-2008թթ.

ա) ընդամենը

	(միավոր)					
	2003	2004	2005	2006	2007	2008
ք.Երևան	1420	1550	1714	1649	2173	2028
Արագածոտն	292	349	357	438	523	541
Արարատ	604	811	876	886	1138	1113
Արմավիր	512	594	710	866	1127	1005
Գեղարքունիք	157	196	236	349	332	398
Լոռի	479	573	558	768	769	821
Կոտայք	558	677	669	770	991	826
Շիրակ	851	1278	469	561	1029	897
Սյունիք	85	110	159	213	270	276
Վայոց ձոր	57	66	84	98	148	144
Տավուշ	114	137	198	294	350	403
Ընդամենը ՀՀ	5129	6341	6030	6892	8850	8452

բ) առուվաճառք

	(միավոր)					
	2003	2004	2005	2006	2007	2008
ք.Երևան	1187	1242	1306	1264	1596	1268
Արագածոտն	269	311	309	353	384	350
Արարատ	552	725	761	738	862	756
Արմավիր	481	548	623	720	852	682
Գեղարքունիք	144	184	214	286	261	298
Լոռի	447	529	506	533	621	614
Կոտայք	528	609	595	625	745	584
Շիրակ	768	1206	382	480	910	733
Սյունիք	70	103	132	159	180	142
Վայոց ձոր	51	60	77	87	99	77
Տավուշ	96	115	174	229	249	270
Ընդամենը ՀՀ	4593	5632	5079	5474	6759	5774

զ) նվիրատվություն

	(միավոր)					
	2003	2004	2005	2006	2007	2008
ք. Երևան	230	302	394	357	532	589
Արագածոտն	22	36	47	82	139	189
Արարատ	51	79	111	142	268	347
Արմավիր	27	46	85	144	273	319
Գեղարքունիք	13	12	22	60	69	100
Լոռի	31	38	52	234	145	199
Կոտայք	27	68	73	141	242	241
Շիրակ	83	71	87	80	113	160
Սյունիք	12	7	27	51	85	131
Վայոց ձոր	4	6	6	11	48	65
Տավուշ	18	18	23	60	100	132
Ընդամենը ՀՀ	518	683	927	1362	2014	2472

դ) փոխանակություն

	(միավոր)					
	2003	2004	2005	2006	2007	2008
ք. Երևան	3	6	14	28	45	171
Արագածոտն	1	2	1	3	-	2
Արարատ	1	7	4	6	8	10
Արմավիր	4	-	2	2	2	4
Գեղարքունիք	-	-	-	3	2	-
Լոռի	1	6	-	1	3	8
Կոտայք	3	-	1	4	4	1
Շիրակ	-	1	-	1	6	4
Սյունիք	3	-	-	3	5	3
Վայոց ձոր	2	-	1	-	1	2
Տավուշ	-	4	1	5	1	1
Ընդամենը ՀՀ	18	26	24	56	77	206

Այգետնակների (ամառանոցների) նկատմամբ իրականացված օտարման գործարքների քանակական բաշխվածությունն ըստ ՀՀ մարզերի, Երևան քաղաքի և ըստ տեսակների, 2003-2008թթ.

ա) ընդամենը

	(միավոր)					
	2003	2004	2005	2006	2007	2008
ք. Երևան	106	131	128	170	167	108
Արագածոտն	12	39	34	27	42	44
Արարատ	-	2	1	-	1	1
Արմավիր	1	1	3	4	7	6
Գեղարքունիք	-	1	-	-	-	-
Լոռի	-	-	-	3	1	1
Կոտայք	280	357	385	457	484	397
Շիրակ	2	-	-	-	-	-
Սյունիք	2	2	2	2	3	8
Վայոց ձոր	-	-	-	-	-	-
Տավուշ	-	-	-	-	-	1
Ընդամենը ՀՀ	403	533	553	663	705	566

բ) առուվաճառք

	(միավոր)					
	2003	2004	2005	2006	2007	2008
ք. Երևան	103	127	123	150	144	96
Արագածոտն	11	36	32	25	34	33
Արարատ	-	2	1	-	-	1
Արմավիր	-	1	3	4	6	6
Գեղարքունիք	-	1	-	-	-	-
Լոռի	-	-	-	3	1	1
Կոտայք	263	321	344	395	403	305
Շիրակ	2	-	-	-	-	-
Սյունիք	2	2	2	1	3	8
Վայոց ձոր	-	-	-	-	-	-
Տավուշ	-	-	-	-	-	1
Ընդամենը ՀՀ	381	490	505	578	591	451

զ) նվիրատվություն

(միավոր)

	2003	2004	2005	2006	2007	2008
ք.Երևան	3	3	5	18	21	12
Արագածոտն	1	3	2	2	8	11
Արարատ	-	-	-	-	1	-
Արմավիր	1	-	-	-	1	-
Գեղարքունիք	-	-	-	-	-	-
Լոռի	-	-	-	-	-	-
Կոտայք	17	36	41	62	80	92
Շիրակ	-	-	-	-	-	-
Սյունիք	-	-	-	1	-	-
Վայոց ձոր	-	-	-	-	-	-
Տավուշ	-	-	-	-	-	-
Ընդամենը ՀՀ	22	42	48	83	111	115

դ) փոխանակություն

(միավոր)

	2003	2004	2005	2006	2007	2008
ք.Երևան	-	1	-	2	2	-
Արագածոտն	-	-	-	-	-	-
Արարատ	-	-	-	-	-	-
Արմավիր	-	-	-	-	-	-
Գեղարքունիք	-	-	-	-	-	-
Լոռի	-	-	-	-	-	-
Կոտայք	-	-	-	-	1	-
Շիրակ	-	-	-	-	-	-
Սյունիք	-	-	-	-	-	-
Վայոց ձոր	-	-	-	-	-	-
Տավուշ	-	-	-	-	-	-
Ընդամենը ՀՀ	-	1	-	2	3	-

Ավտոտնակների նկատմամբ իրականացված օտարման գործարքների քանակական բաշխվածությունն ըստ ՀՀ մարզերի, Երևան քաղաքի և ըստ տեսակների, 2003-2008թթ.

ա) ընդամենը

(միավոր)

	2003	2004	2005	2006	2007	2008
ք.Երևան	158	345	602	1116	1020	1110
Արագածոտն	5	2	3	3	5	11
Արարատ	2	2	6	13	25	53
Արմավիր	-	-	9	4	41	36
Գեղարքունիք	5	3	2	11	13	20
Լոռի	2	8	9	6	130	69
Կոտայք	3	11	40	38	30	41
Շիրակ	4	10	10	5	60	32
Սյունիք	11	21	13	41	66	65
Վայոց ձոր	7	4	4	3	9	24
Տավուշ	2	5	8	7	14	28
Ընդամենը ՀՀ	199	411	706	1247	1413	1489

բ) առուվաճառք

(միավոր)

	2003	2004	2005	2006	2007	2008
ք.Երևան	152	317	540	1015	907	1020
Արագածոտն	5	2	3	3	5	11
Արարատ	2	2	6	12	24	53
Արմավիր	-	-	9	4	39	36
Գեղարքունիք	5	3	2	11	12	15
Լոռի	2	8	9	5	127	66
Կոտայք	3	9	39	30	29	37
Շիրակ	3	10	9	4	58	32
Սյունիք	10	20	11	36	63	60
Վայոց ձոր	7	4	4	2	6	23
Տավուշ	2	5	8	7	13	25
Ընդամենը ՀՀ	191	380	640	1129	1283	1378

զ) նվիրատվություն

	(միավոր)					
	2003	2004	2005	2006	2007	2008
ք.Երևան	6	28	62	94	99	79
Արագածոտն	-	-	-	-	-	-
Արարատ	-	-	-	1	1	-
Արմավիր	-	-	-	-	1	-
Գեղարքունիք	-	-	-	-	1	5
Լոռի	-	-	-	1	3	2
Կոտայք	-	2	1	6	1	4
Շիրակ	1	-	1	1	2	-
Սյունիք	1	1	2	5	3	5
Վայոց ձոր	-	-	-	1	3	1
Տավուշ	-	-	-	-	1	3
Ընդամենը ՀՀ	8	31	66	109	115	99

դ) փոխանակություն

	(միավոր)					
	2003	2004	2005	2006	2007	2008
ք.Երևան	-	-	-	7	14	11
Արագածոտն	-	-	-	-	-	-
Արարատ	-	-	-	-	-	-
Արմավիր	-	-	-	-	1	-
Գեղարքունիք	-	-	-	-	-	-
Լոռի	-	-	-	-	-	1
Կոտայք	-	-	-	2	-	-
Շիրակ	-	-	-	-	-	-
Սյունիք	-	-	-	-	-	-
Վայոց ձոր	-	-	-	-	-	-
Տավուշ	-	-	-	-	-	-
Ընդամենը ՀՀ	-	-	-	9	15	12

Հասարակական նշանակության օբյեկտների նկատմամբ իրականացված օտարման գործարքների քանակական բաշխվածությունն ըստ ՀՀ մարզերի, Երևան քաղաքի և ըստ տեսակների, 2003-2008թթ.

ա) ընդամենը

	(միավոր)					
	2003	2004	2005	2006	2007	2008
ք.Երևան	1602	1598	1557	1521	1858	1618
Արագածոտն	87	100	125	77	65	70
Արարատ	118	149	131	123	143	151
Արմավիր	190	156	171	123	187	122
Գեղարքունիք	98	137	111	260	292	230
Լոռի	225	278	272	225	234	231
Կոտայք	228	243	255	231	236	249
Շիրակ	126	166	244	157	197	193
Սյունիք	195	249	210	178	200	168
Վայոց ձոր	75	102	99	95	83	59
Տավուշ	99	135	116	101	113	101
Ընդամենը ՀՀ	3043	3313	3291	3091	3608	3192

բ) առուվաճառք

	(միավոր)					
	2003	2004	2005	2006	2007	2008
ք.Երևան	1470	1491	1401	1373	1635	1342
Արագածոտն	84	95	121	74	56	63
Արարատ	116	145	116	117	128	135
Արմավիր	175	148	166	113	173	111
Գեղարքունիք	90	126	102	252	278	209
Լոռի	204	267	244	191	223	207
Կոտայք	219	221	243	207	226	226
Շիրակ	116	152	221	141	178	165
Սյունիք	190	231	195	161	165	145
Վայոց ձոր	68	95	89	86	73	47
Տավուշ	88	120	114	87	101	93
Ընդամենը ՀՀ	2820	3091	3012	2802	3236	2743

զ) նվիրատվություն

	(միավոր)					
	2003	2004	2005	2006	2007	2008
ք.Երևան	124	101	142	131	217	242
Արագածոտն	3	4	4	3	9	6
Արարատ	2	4	15	6	14	16
Արմավիր	13	4	4	10	14	11
Գեղարքունիք	8	9	7	7	14	21
Լոռի	20	7	21	28	10	23
Կոտայք	7	20	12	19	10	20
Շիրակ	8	14	19	16	19	27
Սյունիք	5	18	15	17	27	21
Վայոց ձոր	5	7	10	8	10	12
Տավուշ	11	15	2	14	12	8
Ընդամենը ՀՀ	206	203	251	259	356	407

դ) փոխանակություն

	(միավոր)					
	2003	2004	2005	2006	2007	2008
ք.Երևան	8	6	14	17	6	34
Արագածոտն	-	1	-	-	-	1
Արարատ	-	-	-	-	1	-
Արմավիր	2	4	1	-	-	-
Գեղարքունիք	-	2	2	1	-	-
Լոռի	1	4	7	6	1	1
Կոտայք	2	2	-	5	-	3
Շիրակ	2	-	4	-	-	1
Սյունիք	-	-	-	-	8	2
Վայոց ձոր	2	-	-	1	-	-
Տավուշ	-	-	-	-	-	-
Ընդամենը ՀՀ	17	19	28	30	16	42

Արտադրական նշանակության օբյեկտների նկատմամբ իրականացված օտարման գործարքների քանակական բաշխվածությունն ըստ ՀՀ մարզերի, Երևան քաղաքի և ըստ տեսակների, 2003-2008թթ.

ա) ընդամենը

	(միավոր)					
	2003	2004	2005	2006	2007	2008
ք.Երևան	97	121	136	153	171	161
Արագածոտն	9	24	28	35	22	19
Արարատ	65	80	84	62	59	83
Արմավիր	95	112	141	59	92	116
Գեղարքունիք	44	30	46	40	30	36
Լոռի	83	97	90	61	49	44
Կոտայք	132	161	153	95	103	98
Շիրակ	24	69	73	90	92	44
Սյունիք	30	64	83	40	55	44
Վայոց ձոր	15	41	28	12	18	16
Տավուշ	21	29	32	23	30	30
Ընդամենը ՀՀ	615	828	894	670	721	691

բ) առուվաճառք

	(միավոր)					
	2003	2004	2005	2006	2007	2008
ք.Երևան	91	119	131	143	162	152
Արագածոտն	8	23	28	35	21	19
Արարատ	64	80	82	62	55	76
Արմավիր	94	111	136	56	84	114
Գեղարքունիք	42	27	45	40	28	34
Լոռի	83	96	86	60	46	42
Կոտայք	124	160	146	95	96	95
Շիրակ	23	66	70	88	90	42
Սյունիք	28	64	79	36	51	42
Վայոց ձոր	15	40	28	6	17	14
Տավուշ	21	28	31	22	26	27
Ընդամենը ՀՀ	593	814	862	643	676	657

զ) նվիրատվություն

(միավոր)

	2003	2004	2005	2006	2007	2008
ք.Երևան	6	1	5	6	9	9
Արագածոտն	1	1	-	-	1	-
Արարատ	1	-	2	-	4	7
Արմավիր	1	1	3	3	8	2
Գեղարքունիք	2	3	1	-	2	2
Լոռի	-	-	3	1	3	2
Կոտայք	8	1	7	-	7	3
Շիրակ	1	3	3	2	2	2
Սյունիք	2	-	4	4	4	2
Վայոց ձոր	-	1	-	6	1	1
Տավուշ	-	1	1	1	4	3
Ընդամենը ՀՀ	22	12	29	23	45	33

դ) փոխանակություն

(միավոր)

	2003	2004	2005	2006	2007	2008
ք.Երևան	-	1	-	4	-	-
Արագածոտն	-	-	-	-	-	-
Արարատ	-	-	-	-	-	-
Արմավիր	-	-	2	-	-	-
Գեղարքունիք	-	-	-	-	-	-
Լոռի	-	1	1	-	-	-
Կոտայք	-	-	-	-	-	-
Շիրակ	-	-	-	-	-	-
Սյունիք	-	-	-	-	-	-
Վայոց ձոր	-	-	-	-	-	1
Տավուշ	-	-	-	-	-	-
Ընդամենը ՀՀ	-	2	3	4	-	1

Հողերի (այդ թվում՝ գյուղատնտեսական նշանակության) նկատմամբ իրականացված օտարման գործարքների քանակական բաշխվածությունն ըստ ՀՀ մարզերի, Երևան քաղաքի և ըստ տեսակների, 2003-2008թթ.

ա) ընդամենը

(միավոր)

	2003	2004	2005	2006	2007	2008
ք.Երևան	1310	1807	1487	1987	1897	1334
Արագածոտն	561	869	1187	1904	2546	2588
Արարատ	1404	3208	2938	3438	3961	3408
Արմավիր	804	1974	2899	3155	3860	3124
Գեղարքունիք	440	219	386	772	1339	1558
Լոռի	241	268	451	863	1279	1442
Կոտայք	1465	2730	2959	4739	6251	5421
Շիրակ	358	331	823	1006	1012	1153
Սյունիք	79	176	284	460	605	587
Վայոց ձոր	87	159	252	523	706	805
Տավուշ	50	119	293	613	1202	919
Ընդամենը ՀՀ	6799	11860	13959	19460	24658	22339

բ) առուվաճառք

(միավոր)

	2003	2004	2005	2006	2007	2008
ք.Երևան	1269	1744	1422	1886	1772	1185
Արագածոտն	545	840	1131	1775	2322	2271
Արարատ	1364	3130	2844	3307	3729	3154
Արմավիր	790	1955	2851	3063	3717	2983
Գեղարքունիք	324	158	310	631	1170	1441
Լոռի	222	234	372	794	1224	1329
Կոտայք	1434	2650	2829	4534	5944	5057
Շիրակ	354	317	649	891	965	1081
Սյունիք	60	147	195	416	555	506
Վայոց ձոր	78	156	250	508	668	768
Տավուշ	45	112	260	579	1149	854
Ընդամենը ՀՀ	6485	11443	13113	18384	23215	20629

զ) նվիրատվություն

(միավոր)

	2003	2004	2005	2006	2007	2008
ք.Երևան	25	38	41	74	81	111
Արագածոտն	14	20	48	112	216	303
Արարատ	38	72	88	113	206	228
Արմավիր	10	15	43	78	124	126
Գեղարքունիք	114	60	66	141	169	115
Լոռի	19	34	77	65	48	102
Կոտայք	24	58	119	154	281	311
Շիրակ	4	12	171	111	45	70
Սյունիք	19	29	89	40	48	81
Վայոց ձոր	9	3	2	15	37	37
Տավուշ	5	7	33	30	50	62
Ընդամենը ՀՀ	281	348	777	933	1305	1546

դ) փոխանակություն

(միավոր)

	2003	2004	2005	2006	2007	2008
ք.Երևան	16	25	24	27	44	38
Արագածոտն	2	9	8	17	8	14
Արարատ	2	6	6	18	26	26
Արմավիր	4	4	5	14	19	15
Գեղարքունիք	2	1	10	-	-	2
Լոռի	-	-	2	4	7	11
Կոտայք	7	22	11	51	26	53
Շիրակ	-	2	3	4	2	2
Սյունիք	-	-	-	4	2	-
Վայոց ձոր	-	-	-	-	1	-
Տավուշ	-	-	-	4	3	3
Ընդամենը ՀՀ	33	69	69	143	138	164

Գյուղատնտեսական նշանակության հողերի նկատմամբ իրականացված օտարման գործարքների քանակական բաշխվածությունն ըստ ՀՀ մարզերի, Երևան քաղաքի և ըստ տեսակների, 2003-2008թթ.

ա) ընդամենը

(միավոր)

	2003	2004	2005	2006	2007	2008
ք.Երևան	-	-	-	14	74	53
Արագածոտն	379	521	727	1125	1506	1475
Արարատ	950	1619	1754	1660	1682	1466
Արմավիր	588	1553	2199	2091	2108	1595
Գեղարքունիք	216	87	177	202	434	500
Լոռի	181	182	303	545	666	620
Կոտայք	559	1477	1271	2082	2821	2464
Շիրակ	282	231	466	321	289	275
Սյունիք	66	161	262	227	259	243
Վայոց ձոր	64	77	196	216	279	234
Տավուշ	27	76	193	406	463	368
Ընդամենը ՀՀ	3312	5984	7548	8889	10581	9293

բ) առուվաճառք

(միավոր)

	2003	2004	2005	2006	2007	2008
ք.Երևան	-	-	-	13	64	47
Արագածոտն	373	507	694	1029	1363	1271
Արարատ	916	1566	1690	1571	1535	1328
Արմավիր	581	1538	2167	2028	2021	1507
Գեղարքունիք	215	71	167	169	407	448
Լոռի	164	165	281	498	634	565
Կոտայք	545	1427	1219	1965	2661	2274
Շիրակ	280	219	384	261	269	233
Սյունիք	49	135	175	189	221	186
Վայոց ձոր	57	74	194	204	255	211
Տավուշ	23	72	172	380	436	334
Ընդամենը ՀՀ	3203	5774	7143	8307	9866	8404

զ) նվիրատվություն

(միավոր)

	2003	2004	2005	2006	2007	2008
ք. Երևան	-	-	-	1	10	6
Արագածոտն	5	9	27	85	135	200
Արարատ	32	51	60	79	143	131
Արմավիր	7	14	29	55	81	85
Գեղարքունիք	1	16	9	33	27	52
Լոռի	17	17	20	45	27	48
Կոտայք	10	32	50	75	152	165
Շիրակ	2	10	79	56	20	42
Սյունիք	17	26	87	35	37	57
Վայոց ձոր	7	3	2	12	24	23
Տավուշ	4	4	21	23	24	34
Ընդամենը ՀՀ	102	182	384	499	680	843

դ) փոխանակություն

(միավոր)

	2003	2004	2005	2006	2007	2008
ք. Երևան	-	-	-	-	-	-
Արագածոտն	1	5	6	11	8	4
Արարատ	2	2	4	10	4	7
Արմավիր	-	1	3	8	6	3
Գեղարքունիք	-	-	1	-	-	-
Լոռի	-	-	2	2	5	7
Կոտայք	4	18	2	42	8	25
Շիրակ	-	2	3	4	-	-
Սյունիք	-	-	-	3	1	-
Վայոց ձոր	-	-	-	-	-	-
Տավուշ	-	-	-	3	3	-
Ընդամենը ՀՀ	7	28	21	83	35	46

Հանրապետությունում և Երևան քաղաքում անշարժ գույքի վարձակալության գործարքների քանակական բաշխվածությունն ու աճման միտումները, 2003-2008թթ.

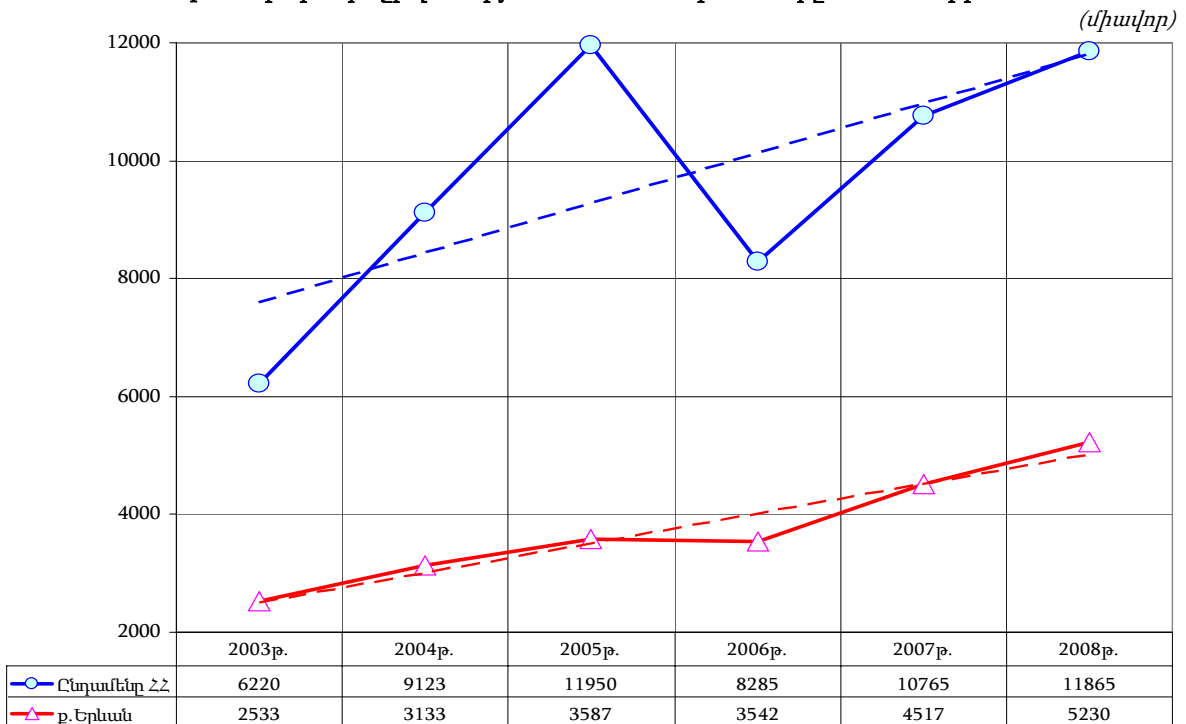

Անշարժ գույքի վարձակալության գործարքների տեսակարար կշիռներն ըստ գույքի տեսակների, 2003-2008թթ.

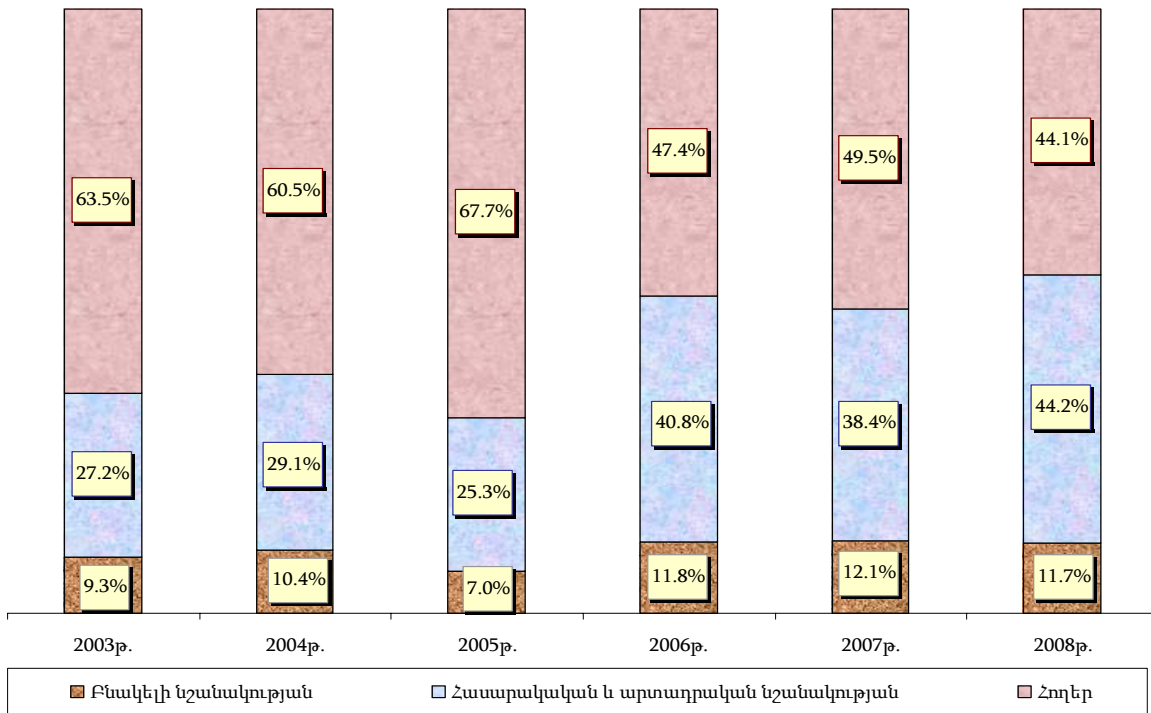

Համայնքների վարչական սահմաններից դուրս և վարչական սահմանների ներսում գտնվող գյուղատնտեսական նշանակության հողերի վարձակալության գործարքների քանակների և մակերեսների բաշխվածությունն ըստ ՀՀ մարզերի, 2003-2008թթ.

		Համայնքների վարչական սահմաններից դուրս գտնվող գյուղատնտեսական նշանակության հողերի		Համայնքների վարչական սահմանների ներսում գտնվող գյուղատնտեսական նշանակության հողերի	
		վարձակալության գործարքների քանակները, միավոր	վարձակալված հողերի մակերեսները, հա	վարձակալության գործարքների քանակները, միավոր	վարձակալված հողերի մակերեսները, հա
Արագածոտն	2003	10	1156.00	231	1573.92
	2004	9	1065.00	404	2339.18
	2005	26	2434.80	666	2177.52
	2006	26	2362.00	364	1715.48
	2007	10	1415.41	314	1610.35
	2008	13	1835.03	249	975.78
Արարատ	2003	22	4724.00	358	1832.35
	2004	18	1985.00	373	1888.05
	2005	48	4049.03	313	2483.68
	2006	11	1028.17	158	1006.20
	2007	14	408.23	182	625.66
	2008	27	5856.98	167	750.51
Արմավիր	2003	-	-	209	1909.25
	2004	-	-	111	1859.76
	2005	-	-	104	1292.03
	2006	1	5.00	104	997.65
	2007	1	10.00	103	453.89
	2008	-	-	149	696.03

		Համայնքների վարչական սահմաններից դուրս գտնվող գյուղատնտեսական նշանակության հողերի		Համայնքների վարչական սահմանների ներսում գտնվող գյուղատնտեսական նշանակության հողերի	
		վարձակալության գործարքների քանակները, միավոր	վարձակալված հողերի մակերեսները, հա	վարձակալության գործարքների քանակները, միավոր	վարձակալված հողերի մակերեսները, հա
Գեղարքունիք	2003	28	1834.9	372	3155.50
	2004	35	658.20	333	1665.90
	2005	106	2984.90	611	2011.26
	2006	50	2954.76	284	1817.88
	2007	162	2919.16	533	1618.00
	2008	20	840.08	322	1555.69
Լոռի	2003	5	139.00	79	229.19
	2004	4	17.00	236	894.33
	2005	4	188.30	308	907.03
	2006	8	1630.00	454	1703.45
	2007	5	297.70	528	2299.55
	2008	10	276.00	194	810.17
Կոտայք	2003	4	320.00	336	934.60
	2004	6	378.54	385	844.14
	2005	63	5979.00	486	923.98
	2006	20	1984.00	251	1042.70
	2007	7	730.00	191	336.85
	2008	14	2015.30	137	840.86
Շիրակ	2003	4	308.00	204	1789.00
	2004	19	565.00	403	2810.09
	2005	15	1431.00	679	2534.12
	2006	20	4970.00	503	1698.03
	2007	4	30.00	877	2571.18
	2008	10	613.60	490	1319.46
Սյունիք	2003	5	103.92	104	472.66
	2004	10	251.00	187	832.63
	2005	12	1254.00	197	1201.05
	2006	35	3950.00	126	1154.59
	2007	27	1142.65	137	4040.80
	2008	12	6693.64	389	13921.40
Վայոց ձոր	2003	-	-	84	272.18
	2004	-	-	272	1054.36
	2005	2	75.60	226	511.90
	2006	20	295.80	61	232.87
	2007	2	2.45	63	793.32
	2008	6	126.60	80	1572.33
Տավուշ	2003	-	-	55	179.78
	2004	2	95.00	40	139.95
	2005	25	500.00	79	270.59
	2006	2	40.00	38	86.04
	2007	2	225.84	59	130.77
	2008	-	-	38	74.93
Ընդամենը ՀՀ	2003	78	8585.82	2032	12348.43
	2004	103	5014.74	2744	14328.39
	2005	301	18896.63	3669	14313.16
	2006	193	19219.73	2343	11454.89
	2007	234	7181.44	2987	14480.37
	2008	112	18257.23	2215	22517.16

Հողերի (այդ թվում՝ գյուղատնտեսական նշանակության) վարձակալության գործարքների քանակական բաշխվածությունն ու աճման միտումները, 2003-2008թթ.

(միավոր)

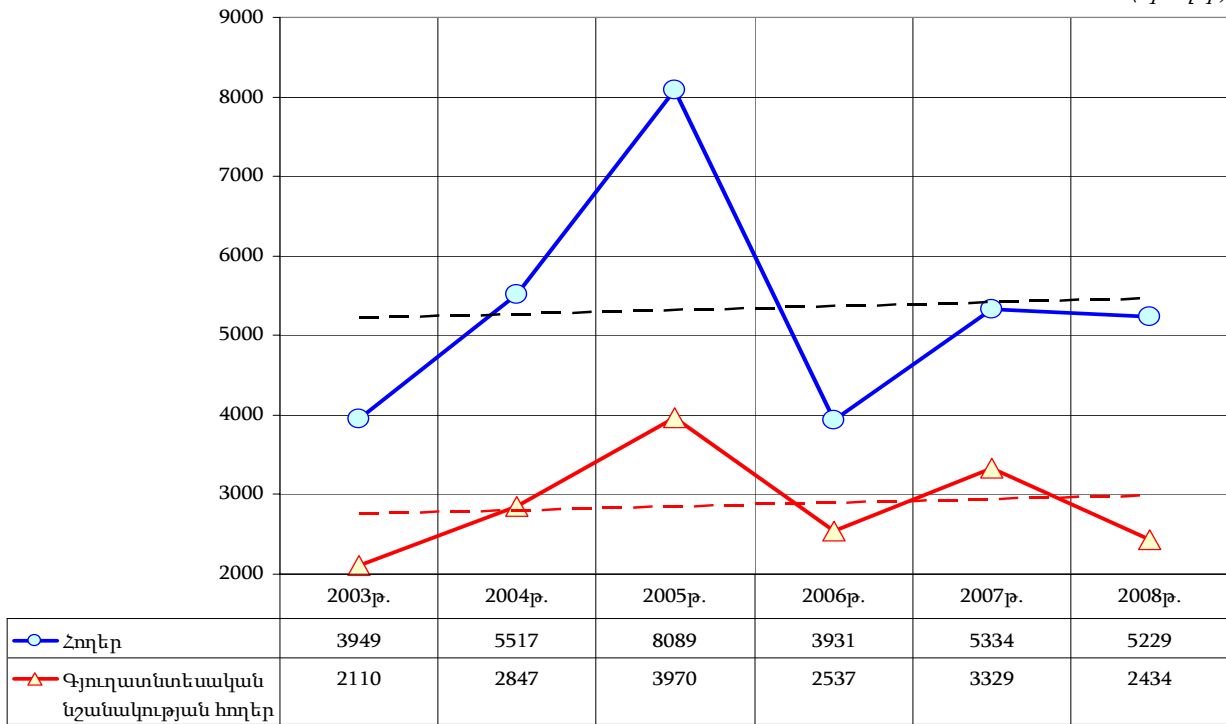

Հանրապետությունում և Երևան քաղաքում անշարժ գույքի գրավադրման գործարքների քանակական բաշխվածությունն ու աճման միտումները, 2003-2008թթ.

(միավոր)

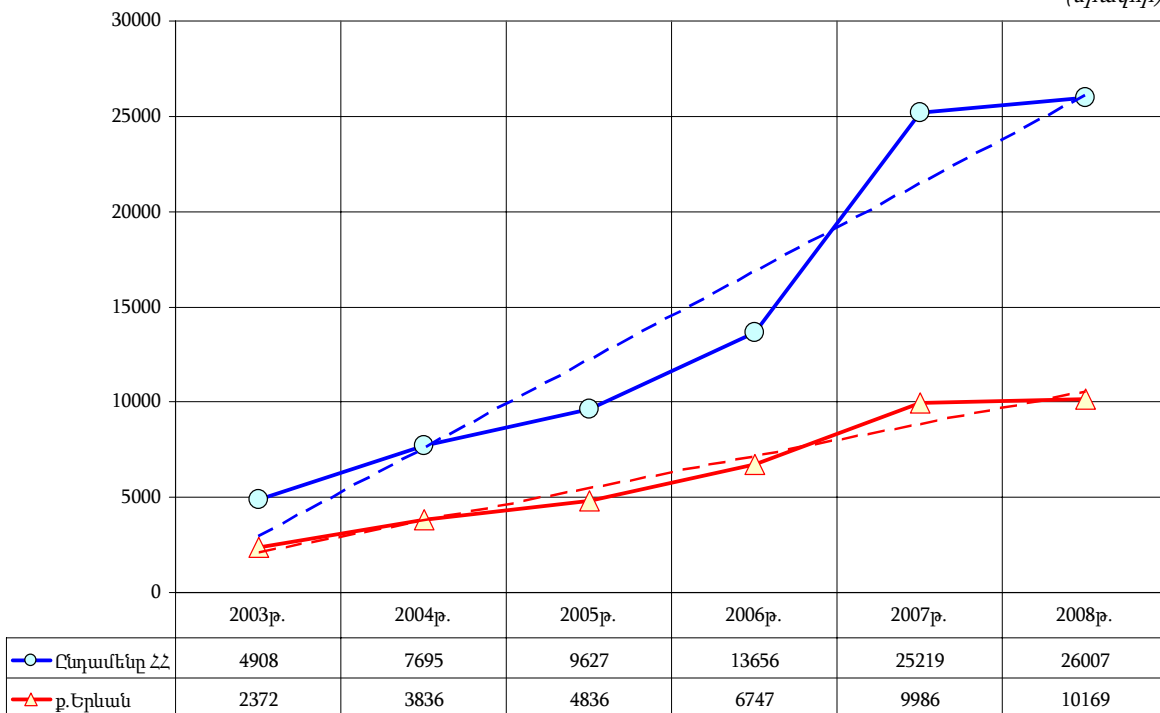

Անշարժ գույքի գրավադրման գործարքների տեսակարար կշիռներն ըստ գույքի տեսակների, 2003-2008թթ.

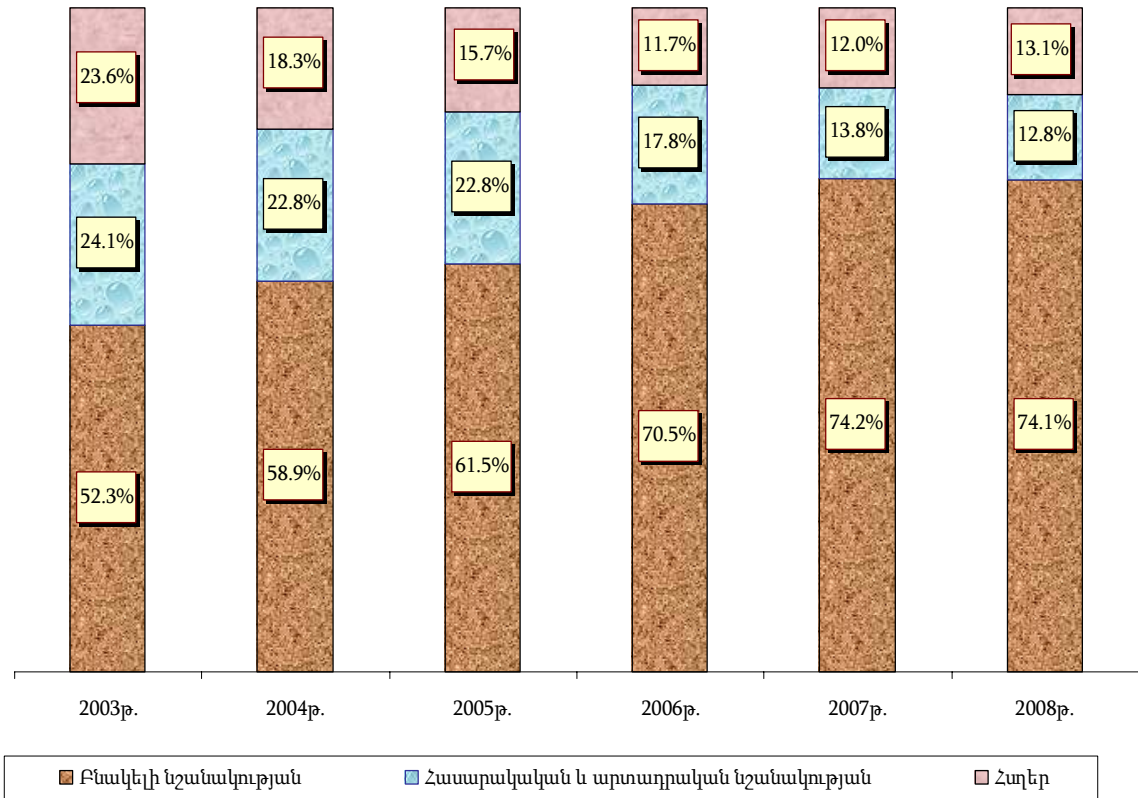

Հողերի (այդ թվում՝ գյուղատնտեսական նշանակության) գրավադրման գործարքների քանակական բաշխվածությունն ու աճման միտումները, 2003-2008թթ.

(միավոր)

