

## 2. Անշարժ գույքի շուկա<sup>1</sup>

**2.1. Անշարժ գույքի օտարում:** 2009թ. բազմաբնակարան շենքերի բնակարանների և բնակելի տների (առանձնատների), այգետնակների (ամառանոցների), ավտոտնակների, հասարակական և արտադրական նշանակության օբյեկտների, հողերի օտարման գործարքներից ծագող սեփականության իրավունքի գրանցումների քանակները ստացել են հետևյալ պատկերը.

**Բազմաբնակարան շենքերի բնակարանների նկատմամբ իրականացված օտարման գործարքների քանակական բաշխվածությունն ըստ ՀՀ մարզերի և Երևան քաղաքի, 2009թ.**

(միավոր)

	Ընդամենը	այդ թվում՝		
		առուվաճառք	նվիրատվություն	փոխանակում
ք.Երևան	10506	7648	2776	82
Արագածոտն	132	93	37	2
Արարատ	406	321	80	5
Արմավիր	472	371	101	-
Գեղարքունիք	256	207	49	-
Լոռի	899	676	205	18
Կոտայք	1293	1058	226	9
Շիրակ	809	489	314	6
Սյունիք	377	231	137	9
Վայոց ձոր	82	62	18	2
Տավուշ	141	101	38	2
<b>Ընդամենը ՀՀ</b>	<b>15373</b>	<b>11257</b>	<b>3981</b>	<b>135</b>

**Բնակելի տների (առանձնատների) նկատմամբ իրականացված օտարման գործարքների քանակական բաշխվածությունն ըստ ՀՀ մարզերի և Երևան քաղաքի, 2009թ.**

(միավոր)

	Ընդամենը	այդ թվում՝		
		առուվաճառք	նվիրատվություն	փոխանակում
ք.Երևան	1898	1145	709	44
Արագածոտն	370	232	138	-
Արարատ	857	529	317	11
Արմավիր	698	443	255	-
Գեղարքունիք	357	231	125	1
Լոռի	610	438	160	12
Կոտայք	615	420	194	1
Շիրակ	687	524	158	5
Սյունիք	217	110	106	1
Վայոց ձոր	68	40	28	-
Տավուշ	271	156	114	1
<b>Ընդամենը ՀՀ</b>	<b>6648</b>	<b>4268</b>	<b>2304</b>	<b>76</b>

**Այգետնակների (ամառանոցների) նկատմամբ իրականացված օտարման գործարքների քանակական բաշխվածությունն ըստ ՀՀ մարզերի և Երևան քաղաքի, 2009թ.**

(միավոր)

	Ընդամենը	այդ թվում՝		
		առուվաճառք	նվիրատվություն	փոխանակում
ք.Երևան	83	62	21	-
Արագածոտն	30	20	10	-
Արարատ	-	-	-	-
Արմավիր	3	3	-	-
Գեղարքունիք	-	-	-	-
Լոռի	-	-	-	-
Կոտայք	309	212	96	1

<sup>1</sup> Վերլուծությունը տրամադրել է ՀՀ կառավարությանն առընթեր անշարժ գույքի կադաստրի պետական կոմիտեն:

	Ընդամենը	այդ թվում՝		
		առուվաճառք	նվիրատվություն	փոխանակում
Շիրակ	-	-	-	-
Սյունիք	4	2	2	-
Վայոց ձոր	-	-	-	-
Տավուշ	-	-	-	-
<b>Ընդամենը ՀՀ</b>	<b>429</b>	<b>299</b>	<b>129</b>	<b>1</b>

**Ավտոտնակների նկատմամբ իրականացված օտարման գործարքների քանակական բաշխվածությունն ըստ ՀՀ մարզերի և Երևան քաղաքի, 2009թ.**

(միավոր)

	Ընդամենը	այդ թվում՝		
		առուվաճառք	նվիրատվություն	փոխանակում
ք.Երևան	956	849	95	12
Արագածոտն	10	9	1	-
Արարատ	41	39	2	-
Արմավիր	14	14	-	-
Գեղարքունիք	39	39	-	-
Լոռի	64	61	3	-
Կոտայք	135	132	3	-
Շիրակ	12	11	-	1
Սյունիք	71	68	3	-
Վայոց ձոր	20	20	-	-
Տավուշ	37	35	2	-
<b>Ընդամենը ՀՀ</b>	<b>1399</b>	<b>1277</b>	<b>109</b>	<b>13</b>

**Հասարակական նշանակության օբյեկտների նկատմամբ իրականացված օտարման գործարքների քանակական բաշխվածությունն ըստ ՀՀ մարզերի և Երևան քաղաքի, 2009թ.**

(միավոր)

	Ընդամենը	այդ թվում՝		
		առուվաճառք	նվիրատվություն	փոխանակում
ք.Երևան	1199	955	236	8
Արագածոտն	53	48	5	-
Արարատ	107	100	5	2
Արմավիր	92	78	12	2
Գեղարքունիք	99	92	5	2
Լոռի	187	158	27	2
Կոտայք	209	181	27	1
Շիրակ	183	147	36	-
Սյունիք	125	105	20	-
Վայոց ձոր	39	35	4	-
Տավուշ	88	79	9	-
<b>Ընդամենը ՀՀ</b>	<b>2381</b>	<b>1978</b>	<b>386</b>	<b>17</b>

**Արտադրական նշանակության օբյեկտների նկատմամբ իրականացված օտարման գործարքների քանակական բաշխվածությունն ըստ ՀՀ մարզերի և Երևան քաղաքի, 2009թ.**

(միավոր)

	Ընդամենը	այդ թվում՝		
		առուվաճառք	նվիրատվություն	փոխանակում
ք.Երևան	101	94	7	-
Արագածոտն	10	8	2	-
Արարատ	42	38	4	-
Արմավիր	51	46	5	-
Գեղարքունիք	29	26	3	-
Լոռի	53	51	2	-
Կոտայք	60	54	5	1
Շիրակ	52	45	7	-
Սյունիք	30	27	3	-
Վայոց ձոր	3	3	-	-
Տավուշ	25	23	2	-
<b>Ընդամենը ՀՀ</b>	<b>456</b>	<b>415</b>	<b>40</b>	<b>1</b>

**Հողերի (այդ թվում՝ գյուղատնտեսական նշանակության) նկատմամբ իրականացված օտարման գործարքների քանակական բաշխվածությունն ըստ ՀՀ մարզերի և Երևան քաղաքի, 2009թ.**

(միավոր)

	Ընդամենը	այդ թվում՝		
		առուվաճառք	նվիրատվություն	փոխանակում
ք.Երևան	886	774	96	16
Արագածոտն	1470	1202	222	46
Արարատ	2092	1846	221	25
Արմավիր	2089	1931	136	22
Գեղարքունիք	1260	1149	101	10
Լոռի	1739	1625	92	22
Կոտայք	3049	2724	281	44
Շիրակ	854	759	83	12
Սյունիք	495	388	104	3
Վայոց ձոր	517	494	22	1
Տավուշ	629	551	78	-
<b>Ընդամենը ՀՀ</b>	<b>15080</b>	<b>13443</b>	<b>1436</b>	<b>201</b>

**Գյուղատնտեսական նշանակության հողերի նկատմամբ իրականացված օտարման գործարքների քանակական բաշխվածությունն ըստ ՀՀ մարզերի և Երևան քաղաքի, 2009թ.**

(միավոր)

	Ընդամենը	այդ թվում՝		
		առուվաճառք	նվիրատվություն	փոխանակում
ք.Երևան	36	35	1	-
Արագածոտն	917	729	153	35
Արարատ	1040	870	159	11
Արմավիր	1139	1051	86	2
Գեղարքունիք	648	592	54	2
Լոռի	872	796	58	18
Կոտայք	1321	1157	138	26
Շիրակ	453	397	52	4
Սյունիք	295	207	86	2
Վայոց ձոր	252	239	13	-
Տավուշ	282	233	49	-
<b>Ընդամենը ՀՀ</b>	<b>7255</b>	<b>6306</b>	<b>849</b>	<b>100</b>

**Անշարժ գույքի նկատմամբ իրականացված օտարման գործարքների քանակական բաշխվածությունն ըստ ՀՀ մարզերի և Երևան քաղաքի, 2009թ.**

(միավոր)

	Ընդամենը	այդ թվում՝		
		առուվաճառք	նվիրատվություն	փոխանակում
ք.Երևան	15629	11527	3940	162
Արագածոտն	2075	1612	415	48
Արարատ	3545	2873	629	43
Արմավիր	3419	2886	509	24
Գեղարքունիք	2040	1744	283	13
Լոռի	3552	3009	489	54
Կոտայք	5670	4781	832	57
Շիրակ	2597	1975	598	24
Սյունիք	1319	931	375	13
Վայոց ձոր	729	654	72	3
Տավուշ	1191	945	243	3
<b>Ընդամենը ՀՀ</b>	<b>41766</b>	<b>32937</b>	<b>8385</b>	<b>444</b>

**2.2. Անշարժ գույքի շուկայի վերլուծություն:** Վերջին տարիների կտրվածքով, անշարժ գույքի նկատմամբ իրականացված գործարքներից ծագող իրավունքների պետական գրանցումների քանակական փոփոխման շարժընթացն ունեցել է աճման միտում: Այսպես, 2000թ. արձանագրվել են անշարժ գույքի նկատմամբ իրականացված գործարքներից ծագող իրավունքների 30228, 2001թ.՝ 44792, 2002թ.՝ 60874, 2003թ.՝ 71797, 2004թ.՝ 98345, 2005թ.՝

122545, 2006թ.՝ 124568, 2007թ.՝ 155040, 2008թ.՝ 159367, իսկ 2009թ.՝ 154462 պետական գրանցումներ:

2008թ. համեմատ պետական գրանցումների քանակը նվազել է 3.1%-ով:

**Անշարժ գույքի նկատմամբ իրականացված գործարքների քանակական շարժն ու աճման միտումներն ըստ ամիսների, 2008-2009թթ.**

(միավոր)

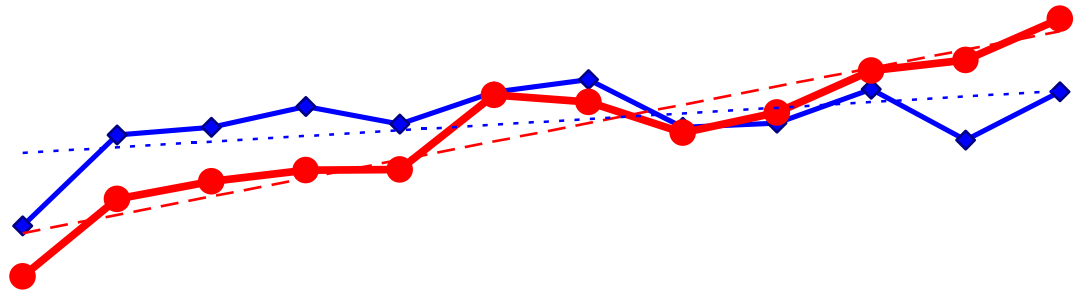

	Հուն-վար	Փետր-վար	Մարտ	Ապրիլ	Մայիս	Հունիս	Հուլիս	Օգոստոս	Սեպտեմբեր	Հոկտեմբեր	Նոյեմբեր	Դեկտեմբեր
2008թ.	9245	12772	13068	13870	13188	14437	14914	13064	13232	14550	12576	14451
2009թ.	7277	10291	10974	11400	11431	14320	14051	12858	13636	15271	15674	17279

2009թ. ընթացքում անշարժ գույքի նկատմամբ իրականացված գործարքների ընդհանուր քանակի 27.6%-ն արձանագրվել է բազմաբնակարան շենքերի բնակարանների նկատմամբ: Գործարքների ընդհանուր քանակի 34.3%-ը գրանցվել է Երևան քաղաքում: Անշարժ գույքի նկատմամբ իրավունքների պետական գրանցումներում տեսակարար բարձր կշիռ են ունեցել օտարման գործարքները՝ 27.0%:

**Անշարժ գույքի նկատմամբ իրականացված գործարքների բաշխվածությունն ըստ ՀՀ մարզերի և Երևան քաղաքի, 2009թ.**

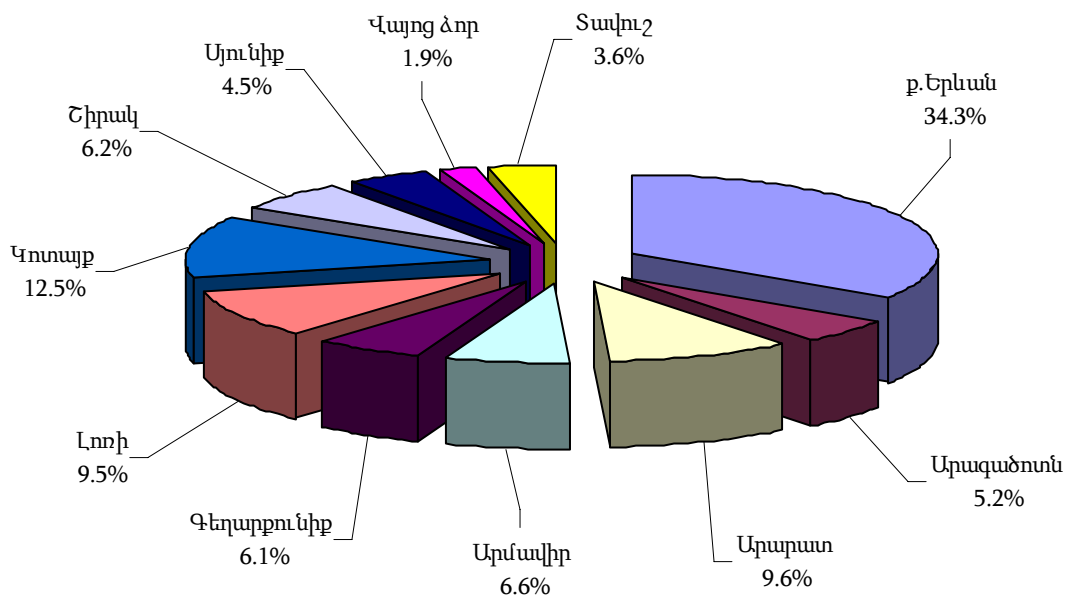

**Անշարժ գույքի նկատմամբ իրականացված գործարքների բաշխվածությունն ըստ տեսակների, 2009թ.**

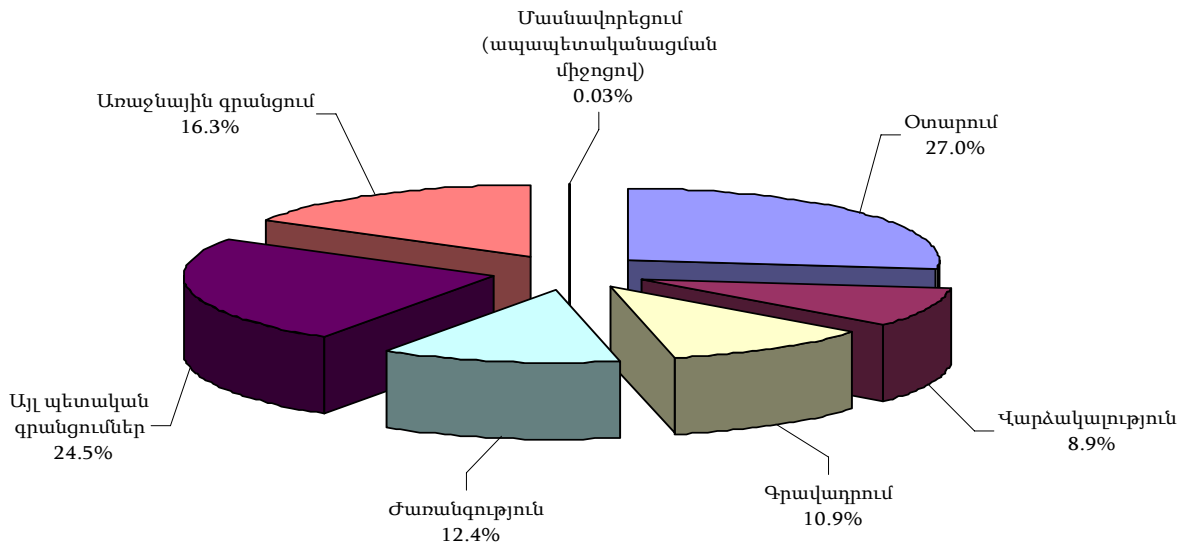

2009թ. անշարժ գույքի նկատմամբ իրականացված օտարման 41766 գործարքների 78.9%-ը կազմել են առուվաճառքները, 20.1%-ը՝ նվիրատվությունները և 1.1%-ը՝ փոխանակությունները: Անշարժ գույքի օտարման գործարքների 37.4%-ն արձանագրվել է Երևան քաղաքում, իսկ 36.8%-ը՝ բազմաբնակարան շենքերի բնակարանների նկատմամբ:

2008թ. համեմատ, 2009թ. անշարժ գույքի օտարման գործարքների քանակը նվազել է 23.5%-ով: 2009թ. Երևան քաղաքում անշարժ գույքի առուվաճառքի 11527 գործարքների 66.3%-ն արձանագրվել է բազմաբնակարան շենքերի բնակարանների նկատմամբ: Երևան քաղաքում 2008թ. համեմատ բազմաբնակարան շենքերի բնակարանների առուվաճառքի գործարքների քանակը նվազել է 3.2%-ով:

**Երևան քաղաքի բազմաբնակարան շենքերի բնակարանների շուկայական միջին գներն ըստ համայնքների, 2008-2009թթ.**

(դրամ)

	Բնակարանների 1 քառ. մ մակերեսի հաշվարկով շուկայական միջին գները	
	2008թ.	2009թ.
Կենտրոն	483300	471600
Արաբկիր	403400	358600
Քանաքեռ-Զեյթուն	305700	276300
Նոր-Նորք	270700	230800
Ավան	268900	232800
Էրեբունի	269800	247100
Շենգավիթ	277900	241900
Դավթաշեն	292200	261100
Աջափնյակ	271800	235900
Մայաթիա-Մեքաստիա	260500	226400
Նուբարաշեն	154500	141800
<b>Միջինը Երևանում (բացի Նորք-Մարաշից)</b>	<b>296300</b>	<b>265800</b>

Երևան քաղաքում 2009թ. բազմաբնակարան շենքերի բնակարանների 1 քառ. մ մակերեսի շուկայական միջին գները 2008թ. համեմատ նվազել են 10.3%-ով:

2009թ. մարզերում, բացառությամբ Երևան քաղաքի, վաճառվել է բազմաբնակարան շենքերի 3609 բնակարան: 2008թ. համեմատ այն նվազել է 27.6%-ով:

**Բազմաբնակարան շենքերի բնակարանների շուկայական միջին գներն ըստ քաղաքների, 2008-2009թթ.**

(դրամ)

Մարզ	Քաղաք	Բնակարանների 1 քառ. մ մակերեսի հաշվարկով շուկայական միջին գները	
		2008թ.	2009թ.
Արագածոտն	Աշտարակ	131100	134800
	Ապարան	34100	42800
	Թային	44000	48700
Արարատ	Արտաշատ	100100	89900
	Մասիս	130600	126500
	Վեդի	80500	88400
	Արարատ	63800	84300
Արմավիր	Վաղարշապատ	167100	164300
	Արմավիր	121200	116600
	Մեծամոր	81900	80200
Գեղարքունիք	Սևան	93500	91200
	Գավառ	47400	46700
	Մարտունի	68500	79500
	Վարդենիս	31700	32800
	Ճամբարակ	16200	18600
Լոռի	Վանաձոր	94200	92200
	Ստեփանավան	46900	54500
	Սպիտակ	61800	73300
	Այվազ	30900	32900
	Տաշիր	31600	35200
	Թումանյան	5600	6000
	Շամլուղ	3200	3400
	Ախթալա	12900	13900
Կոտայք	Արովյան	171300	145500
	Նոր Հաճն	128100	132700
	Բյուրեղավան	104900	99600
	Եղվարդ	118800	121500
	Հրազդան	68900	62400
	Ծաղկաձոր	153300	179200
Շիրակ	Չարենցավան	91200	84000
	Գյումրի	103700	109000
	Արթիկ	56200	58800
	Մարայիկ	27400	30400
Սյունիք	Գորիս	106100	127500
	Վապան	92700	105600
	Սիսիան	75300	87200
	Մեղրի	47000	55300
	Ագարակ	29300	33000
	Քաջարան	49000	57400
	Դաստակերտ	7000	7800
Վայոց ձոր	Վայք	76600	73300
	Եղեգնաձոր	98200	109300
	Զերմուկ	130000	118400
Տավուշ	Դիլիջան	94900	94100
	Իջևան	127000	136200
	Բերդ	39200	42500
	Նոյեմբերյան	30300	33500
	Այրում	21100	23600

2009թ. հանրապետության քաղաքներում, բացառությամբ Երևան քաղաքի, բազմաբնակարան շենքերի բնակարանների 1 քառ. մ մակերեսի շուկայական միջին գների տարեկան աճը 2008թ. համեմատ կազմել է 3.9%:

2009թ. հանրապետությունում արձանագրվել է բնակելի տների (առանձնատների) առուվաճառքի 4268 գործարք, այդ թվում Երևան քաղաքում՝ 1145, մարզերում՝ 3123: 2008թ. համեմատ բնակելի տների առուվաճառքների գործարքների քանակը նվազել է 26.1%-ով, Երևան քաղաքում՝ 9.7%-ով, իսկ մարզերում՝ 30.7%-ով:

**Երևան քաղաքի բնակելի տների շուկայական միջին գներն ըստ համայնքների, 2008-2009թթ.**

(դրամ)

	Բնակելի տան (շինության 250.0 քառ. մ և տնամերձի 400.0 քառ. մ միջին մակերեսներով) միջին շուկայական գները, հաշվարկված 1 քառ. մ շինության մակերեսով (ներառյալ տնամերձի միավորի գինը)	
	2008թ.	2009թ.
Կենտրոն	497800	491700
Արաբկիր	423000	388700
Քանաքեռ-Զեյթուն	317100	298300
Նորք-Մարաշ	290300	296500
Ավան	279300	257200
Էրեբունի	279900	270100
Շենգավիթ	285000	263000
Դավթաշեն	306000	287900
Աջափնյակ	288400	262600
Մայրիկա-Սեբաստիա	279900	253100
Նուբարաշեն	160600	154200
<b>Միջինը Երևանում (բացի Նոր-Նորքից)</b>	<b>309800</b>	<b>293000</b>

2009թ. Երևան քաղաքում բնակելի տների շինության 1 քառ. մ մակերեսի շուկայական միջին գները (ներառյալ տնամերձի միավորի գինը) 2008թ. համեմատ նվազել են 5.4%-ով:

**Բնակելի տների շուկայական միջին գներն ըստ քաղաքների, 2008-2009թթ.**

(դրամ)

Մարզ	Քաղաք	Բնակելի տան (շինության 200.0 քառ. մ և տնամերձի 1000.0 քառ. մ միջին մակերեսներով) միջին շուկայական գները, հաշվարկված 1 քառ. մ շինության մակերեսով (ներառյալ տնամերձի միավորի գինը)	
		2008թ.	2009թ.
Արագածոտն	Աշտարակ	134500	141000
	Ապարան	36900	45000
	Թալին	46700	51300
Արարատ	Արտաշատ	104700	96600
	Մապիս	134100	135800
	Վեդի	87800	92500
Արմավիր	Արարատ	67300	86600
	Վաղարշապատ	170700	173300
Արմավիր	Արմավիր	125000	123000
	Սևան	95800	97300
Գեղարքունիք	Գավառ	50000	52600
	Մարտունի	73300	83000
	Վարդենիս	34500	36700
	Ճամբարակ	20400	21700
	Վանաձոր	99100	99200
Լոռի	Ստեփանավան	51700	58000
	Մայիտակ	65900	75900
	Այվերդի	34000	35900
	Տաշիր	35300	38300
	Թումանյան	9900	10200
	Շամլուղ	6800	7400
	Ախթալա	15900	17800
Կոտայք	Աբովյան	181200	160400
	Նոր Հաճն	132900	140900
	Բյուրեղավան	107600	107400
	Եղվարդ	123800	128400
	Հրազդան	72800	69000
	Ծաղկաձոր	238000	287800
Չարենցավան	93700	90500	

Մարզ	Քաղաք	Բնակելի տան (շինության 200.0 քառ. մ և տնամերձի 1000.0 քառ. մ միջին մակերեսներով) միջին շուկայական գները, հաշվարկված 1 քառ. մ շինության մակերեսով (ներառյալ տնամերձի միավորի գինը)	
		2008թ.	2009թ.
Շիրակ	Գյումրի	106700	116700
	Արթիկ	59100	62300
	Մարալիկ	31500	33300
Սյունիք	Գորիս	112000	132100
	Կապան	95700	111400
	Սիսիան	77400	91000
	Մեղրի	49800	57900
	Ագարակ	32200	35400
	Դաստակերտ	10300	10400
Վայոց ձոր	Վայք	80400	78000
	Եղեգնաձոր	102800	114400
	Ջերմուկ	85100	110000
Տավուշ	Դիլիջան	102600	105100
	Իջևան	130100	141200
	Բերդ	41100	45000
	Նոյեմբերյան	35700	36200
	Այրում	22900	25300

2009թ. հանրապետության քաղաքներում, բացառությամբ Երևան քաղաքի, բնակելի տների շինության 1 քառ. մ մակերեսի շուկայական միջին գների (ներառյալ տնամերձի միավորի գինը) տարեկան աճը կազմել է 6.7%:

2009թ. հանրապետությունում օտարվել են 15080 միավոր (11147.65 հա) հողեր, որոնցից Երևան քաղաքում՝ 886 միավոր (293.86 հա): Օտարված հողերն ըստ նպատակային նշանակության, ունեցել են հետևյալ բաշխվածությունը.

- գյուղատնտեսական նշանակության հողեր՝ 7255 միավոր (9961.97 հա), որից Երևան քաղաքում՝ 36 միավոր (27.50 հա),
- բնակելի կառուցապատման հողեր՝ 5512 միավոր (734.37 հա), որից Երևան քաղաքում՝ 643 միավոր (160.16 հա),
- հասարակական կառուցապատման հողեր՝ 1954 միավոր (207.58 հա), որից Երևան քաղաքում՝ 195 միավոր (71.01 հա),
- արդյունաբերական նշանակության հողեր՝ 182 միավոր (120.10 հա), որից Երևան քաղաքում՝ 12 միավոր (35.18 հա),
- հատուկ պահպանվող տարածքների հողեր՝ 124 միավոր (103.87 հա),
- էներգետիկայի օբյեկտների հողեր՝ 34 միավոր (7.09 հա),
- ջրային հողեր՝ 18 միավոր (11.97 հա),
- անտառային հողեր՝ 1 միավոր վարձակալության իրավունքի վաճառք (0.70 հա):

2009թ. հանրապետությունում օտարված հողերի 13443 միավորի (10131.65 հա) նկատմամբ իրականացվել են առուվաճառքի (Երևան քաղաքում՝ 774 միավոր /280.23 հա/), 1436 միավորի (930.45 հա) նկատմամբ՝ նվիրատվության (Երևան քաղաքում՝ 96 միավոր /11.01 հա/) և 201 միավորի (85.55 հա) նկատմամբ՝ փոխանակության (Երևան քաղաքում՝ 16 միավոր /2.62 հա/) գործարքներ:

Հանրապետությունում 2008թ. համեմատ հողերի առուվաճառքի գործարքների քանակը նվազել է 34.8%: Ընդ որում, գյուղատնտեսական նշանակության հողերի նկատմամբ առուվաճառքի գործարքների քանակը նվազել է 25.0%-ով, բնակավայրերի հողերի նկատմամբ՝ 42.2%-ով, արդյունաբերական նշանակության հողերի՝ 33.0%-ով:



Հողերի առուվաճառքի առավել մեծ ծավալներ արձանագրվել են ՀՀ Լոռու մարզում՝ 3460.06 հա, որից 3329.92 հա՝ գյուղատնտեսական նշանակության:

2009թ. վաճառված հողերի քանակի 27.5%-ը կամ 3703 գործարքներ (5536.84 հա) հանդիսացել են պետական կամ համայնքային սեփականության հողեր (Երևան քաղաքում՝ 235 միավոր /167.74 հա/), իսկ 71.5%-ը կամ 9607 գործարքներ (4513.67 հա)՝ մասնավոր սեփականության հողեր (Երևան քաղաքում՝ 535 միավոր (112.46 հա/): 2009թ. հանրապետությունում արձանագրվել է վարձակալության իրավունքի վաճառքի 133 գործարք (81.13 հա):

**Պետական և համայնքային, մասնավոր սեփականություն հանդիսացող հողերի նկատմամբ գրանցված առուվաճառքի (բացառությամբ հաստուկ պահպանվող տարածքների, էներգետիկայի օբյեկտների և վարձակալության իրավունքի վաճառքների հողերի) գործարքների քանակական բաշխվածությունն ըստ ՀՀ մարզերի և Երևան քաղաքի, 2009թ.**

**ա) պետական և համայնքային**

	Գյուղատնտեսական նշանակության հողերի		Արդյունաբերական նշանակության հողերի		Բնակավայրերի հողերի			
					բնակելի կառուցապատման (տնամերձ)		հասարակական կառուցապատման	
	քանակը, միավոր	մակերեսը, հա	քանակը, միավոր	մակերեսը, հա	քանակը, միավոր	մակերեսը, հա	քանակը, միավոր	մակերեսը, հա
ք.Երևան	1	20.00	6	2.03	130	124.64	98	21.06
Արագածոտն	205	720.30	4	6.12	19	2.04	105	9.90
Արարատ	82	245.14	29	6.95	93	9.34	149	1.68
Արմավիր	104	308.26	13	5.25	47	2.93	113	5.54
Գեղարքունիք	33	107.98	2	0.63	236	19.16	72	12.80
Լոռի	196	2983.66	9	2.21	99	49.90	185	7.94
Կոտայք	211	332.81	37	10.71	245	16.27	246	8.43
Շիրակ	30	67.84	12	2.07	114	36.08	103	4.26
Սյունիք	35	148.08	8	3.79	6	0.26	72	2.97
Վայոց ձոր	80	113.05	2	22.57	57	4.67	103	2.33
Տավուշ	27	26.56	7	1.33	94	5.79	107	7.75
<b>Ընդամենը ՀՀ</b>	<b>1004</b>	<b>5073.68</b>	<b>129</b>	<b>63.66</b>	<b>1140</b>	<b>271.08</b>	<b>1353</b>	<b>84.66</b>

**բ) մասնավոր**

	Գյուղատնտեսական նշանակության հողերի		Արդյունաբերական նշանակության հողերի		Բնակավայրերի հողերի			
					բնակելի կառուցապատման (տնամերձ)		հասարակական կառուցապատման	
	քանակը, միավոր	մակերեսը, հա	քանակը, միավոր	մակերեսը, հա	քանակը, միավոր	մակերեսը, հա	քանակը, միավոր	մակերեսը, հա
ք.Երևան	34	7.44	6	33.15	428	29.55	67	42.31
Արագածոտն	524	455.19	1	0.09	324	32.41	14	0.95
Արարատ	788	379.95	14	12.18	617	54.58	50	1.02
Արմավիր	947	1104.14	3	0.03	644	63.76	53	5.90
Գեղարքունիք	559	355.85	-	-	185	20.27	23	5.44
Լոռի	594	321.29	5	1.03	473	64.29	33	1.44
Կոտայք	946	616.04	8	0.95	820	72.09	85	11.01
Շիրակ	367	350.68	3	0.36	96	11.62	33	1.50
Սյունիք	166	203.68	3	1.00	44	3.68	15	2.10
Վայոց ձոր	159	66.15	2	2.13	58	5.79	23	3.23
Տավուշ	206	92.39	1	0.09	81	7.33	23	7.67
<b>Ընդամենը ՀՀ</b>	<b>5290</b>	<b>3952.80</b>	<b>46</b>	<b>51.01</b>	<b>3770</b>	<b>365.37</b>	<b>419</b>	<b>82.57</b>

**Պետական և համայնքային սեփականություն հանդիսացող հողերի ուղղակի և աճուրդ-վաճառքի (բացառությամբ հատուկ պահպանվող տարածքների և էներգետիկայի օբյեկտների հողերի) գործարքների քանակական բաշխվածությունն ըստ ՀՀ մարզերի և Երևան քաղաքի, 2009թ.**

**ա) ուղղակի վաճառք**

	Ընդամենը		այդ թվում՝					
			արդյունաբերական նշանակության հողերի		բնակավայրերի հողերի			
	քանակը, միավոր	մակերեսը, հա			քանակը, միավոր	մակերեսը, հա	բնակելի կառուցապատման (տնամերձ)	
քանակը, միավոր			մակերեսը, հա	քանակը, միավոր			մակերեսը, հա	քանակը, միավոր
ք.Երևան	202	24.14	6	2.03	111	3.87	85	18.24
Արագածոտն	9	1.97	-	-	2	0.11	7	1.86
Արարատ	36	3.142	5	2.81	1	0.002	30	0.33
Արմավիր	20	1.18	3	0.51	1	0.06	16	0.61
Գեղարքունիք	12	1.07	-	-	5	0.35	7	0.72
Լոռի	24	41.17	-	-	10	40.74	14	0.43
Կոտայք	74	3.37	5	0.15	20	1.55	49	1.67
Շիրակ	59	27.19	3	0.43	27	25.51	29	1.25
Սյունիք	7	0.19	-	-	-	-	7	0.19
Վայոց ձոր	9	0.25	-	-	-	-	9	0.25
Տավուշ	47	4.91	3	0.19	26	0.80	18	3.92
<b>Ընդամենը ՀՀ</b>	<b>499</b>	<b>108.582</b>	<b>25</b>	<b>6.12</b>	<b>203</b>	<b>72.992</b>	<b>271</b>	<b>29.47</b>

**ա) աճուրդ-վաճառք**

	Ընդամենը		այդ թվում՝							
			գյուղատնտեսական նշանակության հողերի		արդյունաբերական նշանակության հողերի		բնակավայրերի հողերի			
	քանակը, միավոր	մակերեսը, հա					քանակը, միավոր	մակերեսը, հա	բնակելի կառուցապատման (տնամերձ)	
քանակը, միավոր			մակերեսը, հա	քանակը, միավոր	մակերեսը, հա	քանակը, միավոր			մակերեսը, հա	քանակը, միավոր
ք.Երևան	33	143.60	1	20.00	-	-	19	120.78	13	2.82
Արագածոտն	321	736.13	202	720.04	4	6.12	17	1.93	98	8.04
Արարատ	314	258.38	79	243.55	24	4.14	92	9.34	119	1.35
Արմավիր	239	306.34	86	293.80	10	4.74	46	2.87	97	4.93
Գեղարքունիք	331	139.49	33	107.98	2	0.63	231	18.81	65	12.07
Լոռի	463	3002.20	194	2983.32	9	2.21	89	9.16	171	7.51
Կոտայք	645	359.27	191	327.22	32	10.56	225	14.73	197	6.76
Շիրակ	199	81.49	29	66.27	9	1.65	87	10.56	74	3.01
Սյունիք	114	154.92	35	148.08	8	3.79	6	0.26	65	2.79
Վայոց ձոր	233	142.37	80	113.05	2	22.57	57	4.67	94	2.08
Տավուշ	186	36.36	25	26.40	4	1.14	68	4.99	89	3.83
<b>Ընդամենը ՀՀ</b>	<b>3078</b>	<b>5360.55</b>	<b>955</b>	<b>5049.71</b>	<b>104</b>	<b>57.55</b>	<b>937</b>	<b>198.10</b>	<b>1082</b>	<b>55.19</b>

Հանրապետությունում 2008թ. համեմատ հողերի աճուրդ-վաճառքի գործարքների քանակը նվազել է 56.1%-ով, Երևան քաղաքում՝ 70.8%-ով, իսկ մարզերում՝ 55.8%-ով: Գյուղատնտեսական նշանակության հողերի նկատմամբ աճուրդ-վաճառքի գործարքների քանակը նվազել է 53.8%-ով, բնակելի կառուցապատման (տնամերձ) հողերի նկատմամբ՝ 58.3%-ով, հասարակական կառուցապատման հողերի նկատմամբ՝ 59.0%-ով, արդյունաբերական նշանակության հողերի նկատմամբ՝ 31.6%-ով:

**Գյուղատնտեսական նշանակության հողերի նկատմամբ գրանցված առուվաճառքի (բացառությամբ հողերի դատարանի վճռով և ուղղակի վաճառքների) գործարքների և պայմանագրային ու շուկայական միջին գների բաշխվածությունն ըստ տարածաշրջանների, 2009թ.**

	Պետական և համայնքային սեփականություն հանդիսացող գյուղատնտեսական նշանակության հողերի աճուրդ-վաճառքների					Մասնավոր սեփականություն հանդիսացող գյուղատնտեսական նշանակության հողերի վաճառքների				
	քանակը, միավոր	մակերեսը, հա	արդյունքում ձևավորված պայմանագրային գները 1 հա մակերեսի հաշվարկով, հազ. դրամ			քանակը, միավոր	մակերեսը, հա	արդյունքում ձևավորված շուկայական գները 1 հա մակերեսի հաշվարկով, հազ. դրամ		
			նվազագույն	առավելագույն	միջին			նվազագույն	առավելագույն	միջին
<b>ՀՀ Արագածոտնի մարզ</b>										
Աշտարակ	144	199.07	32.2	2407.5	219.1	382	220.83	365.0	12000.0	4264.8
Ապարան	8	21.98	42.1	446.8	172.9	32	36.81	86.5	2727.3	518.9
Թալին	48	498.84	33.6	184.0	72.8	70	118.05	93.6	5494.5	485.2
Ծաղկահովիտ	2	0.15	700.0	7000.0	3850.0	35	77.52	79.5	1000.0	233.0
<b>ՀՀ Արարատի մարզ</b>										
Արտաշատ	13	28.69	69.5	2590.4	1014.2	335	138.83	335.1	10833.3	2049.0
Մասիս	47	112.12	10.0	2185.5	326.1	141	94.37	200.0	11904.8	2894.1
Վեդի	19	102.74	17.7	3000.0	558.4	284	132.04	207.0	10795.1	1817.1
<b>ՀՀ Արմավիրի մարզ</b>										
Արմավիր	44	137.04	35.7	1604.3	175.4	475	450.40	294.3	9090.0	1132.0
Բաղրամյան	20	93.51	33.8	797.5	183.9	141	460.04	90.6	2561.1	645.8
Վաղարշապատ	22	63.26	5.6	774.4	373.7	313	180.78	444.4	11764.7	2669.6
<b>ՀՀ Գեղարքունիքի մարզ</b>										
Գավառ	2	1.19	72.7	102.4	87.6	362	127.29	199.8	1875.0	443.7
Ճամբարակ	16	84.90	78.6	989.0	459.5	86	73.95	60.5	953.3	230.1
Մարտունի	2	3.20	106.7	2444.0	1275.4	16	4.42	51.1	2850.0	554.7
Սևան	11	16.80	44.0	1221.0	329.5	38	45.09	52.2	2134.8	226.4
Վարդենիս	2	1.89	55.2	618.1	336.7	57	105.11	41.2	2575.1	380.4
<b>ՀՀ Լոռու մարզ</b>										
Այվերդի	1	0.50	70.4	70.4	70.4	218	71.21	170.4	6424.2	1006.3
Գուգարք	61	905.27	35.5	405.8	275.4	24	9.09	234.6	6065.9	1077.3
Սպիտակ	110	2032.97	27.3	1120.0	276.0	14	5.26	250.0	5555.5	588.6
Ստեփանավան	22	44.58	210.0	1197.0	556.6	57	53.67	90.6	1686.6	400.2
Տաշիր	-	-	-	-	-	173	129.14	45.3	1384.4	205.6
<b>ՀՀ Կոտայքի մարզ</b>										
Աբովյան	95	133.66	45.8	5203.7	402.4	433	183.52	279.3	11942.7	4773.9
Եղվարդ	68	116.92	74.3	1807.9	485.1	386	322.04	174.4	11971.8	3336.4
Հրազդան	28	76.64	45.0	861.3	410.1	122	106.67	130.5	10256.4	1471.5
<b>ՀՀ Շիրակի մարզ</b>										
Ախուրյան	6	18.24	165.0	448.4	303.2	115	105.66	252.0	1693.1	481.9
Ամասիա	9	28.35	39.4	385.0	166.4	18	49.43	40.9	261.0	133.9
Անի	14	19.67	85.3	716.9	382.7	74	86.52	110.6	546.9	281.8
Աշոցք	-	-	-	-	-	36	67.30	58.5	215.8	122.6
Արթիկ	-	-	-	-	-	124	41.77	79.4	1428.6	226.4
<b>ՀՀ Սյունիքի մարզ</b>										
Գորիս	11	40.35	137.5	2220.0	691.5	60	51.97	92.6	1023.2	458.6
Կապան	22	101.73	40.3	1025.6	250.6	20	15.99	120.0	841.6	271.9
Մեղրի	-	-	-	-	-	21	4.65	193.0	3000.0	577.2
Սիսիան	2	6.00	190.0	263.0	226.5	51	75.13	46.3	1977.4	290.7
<b>ՀՀ Վայոց ձորի մարզ</b>										
Եղեգնաձոր	43	34.99	34.3	986.0	120.8	111	34.52	125.0	10000.0	1479.3
Վայք	37	78.07	34.2	246.0	82.7	47	31.28	58.8	1430.7	508.3
<b>ՀՀ Տավուշի մարզ</b>										
Բերդ	5	2.04	147.1	519.6	378.5	67	16.71	213.3	3783.8	487.0
Իջևան	18	22.95	49.3	14300.0	3360.1	43	13.80	267.5	9454.5	993.0
Նոյեմբերյան	2	1.41	149.8	312.2	231.0	96	61.89	46.7	7368.4	729.6

Գյուղատնտեսական նշանակության հողերի գների փոփոխման միջակայքի մեծությունը կախված է հողերի գտնվելու վայրից և հողատեսքերից:

**Բնակելի կառուցապատման (տնամերձ) հողերի նկատմամբ գրանցված առուվաճառքի բացառությամբ հողերի դատարանի վճռով և ուղղակի վաճառքների) գործարքների և պայմանագրային ու շուկայական միջին գների բաշխվածությունն ըստ տարածաշրջանների, 2009թ.**

	Պետական և համայնքային սեփականություն հանդիսացող բնակելի կառուցապատման (տնամերձ) հողերի աճուրդ-վաճառքների					Մասնավոր սեփականություն հանդիսացող բնակելի կառուցապատման (տնամերձ) հողերի վաճառքների				
	քանակը, միավոր	մակերեսը, քառ. մ	արդյունքում ձևավորված պայմանագրային գները 1000.0 քառ.մ մակերեսի հաշվարկով, հազ. դրամ			քանակը, միավոր	մակերեսը, քառ. մ	արդյունքում ձևավորված շուկայական գները 1000.0 քառ.մ մակերեսի հաշվարկով, հազ. դրամ		
			նվազագույն	առավելագույն	միջին			նվազագույն	առավելագույն	միջին
<b>ՀՀ Արագածոտնի մարզ</b>										
Աշտարակ	11	9689.8	175.0	3928.6	1525.1	271	237401.1	130.7	22200.0	2571.5
Ապարան	4	7778.0	73.3	483.4	254.0	25	31990.0	124.1	609.6	243.1
Թային	2	1800.0	107.3	208.3	157.8	23	43479.0	63.2	1454.8	129.6
Ծաղկահովիտ	-	-	-	-	-	4	8900.0	60.0	214.3	76.4
<b>ՀՀ Արարատի մարզ</b>										
Արտաշատ	73	80664.0	144.0	819.7	550.3	144	142630.5	173.9	7140.3	902.9
Մասիս	16	10237.0	304.6	3107.8	1586.0	308	222331.0	187.5	25000.0	1219.6
Վեդի	3	2505.4	146.9	1064.8	606.1	160	173145.0	126.1	5000.0	666.7
<b>ՀՀ Արմավիրի մարզ</b>										
Արմավիր	42	22173.0	112.0	1400.0	973.4	213	231840.8	131.6	9090.9	1215.5
Բաղրամյան	-	-	-	-	-	15	22277.0	100.0	833.3	170.9
Վաղարշապատ	4	6555.0	1004.9	3828.0	2416.5	406	374148.0	197.4	26528.4	1542.3
<b>ՀՀ Գեղարքունիքի մարզ</b>										
Գավառ	18	21518.0	132.0	183.3	168.3	34	31688.0	186.6	1084.3	431.5
Ճամբարակ	171	135290.0	102.0	261.1	127.0	22	20118.0	71.3	2286.2	124.9
Մարտունի	19	9728.0	112.6	133.4	115.7	89	103164.0	119.3	5000.0	272.9
Սևան	23	21545.0	113.3	503.4	406.4	25	26832.5	240.0	3110.4	206.2
Վարդենիս	-	-	-	-	-	15	20865.0	72.5	987.2	143.7
<b>ՀՀ Լոռու մարզ</b>										
Այվազ	4	863.0	609.5	891.0	703.3	48	73596.0	114.3	1388.9	182.1
Գուգարք	23	16156.0	51.0	5983.6	2184.7	47	38309.0	77.9	14083.3	697.0
Մայիտակ	58	68478.0	48.9	509.1	137.4	352	430526.0	104.9	1348.3	176.6
Ստեփանավան	4	6058.0	75.6	564.4	394.9	20	91506.0	88.2	1666.7	134.6
Տաշիր	-	-	-	-	-	5	7219.0	45.3	400.0	75.8
<b>ՀՀ Կոտայքի մարզ</b>										
Աբովյան	182	106432.9	182.5	3643.4	2397.4	421	365605.4	264.5	35353.5	2059.7
Եղվարդ	19	18698.0	226.0	3140.0	1548.7	309	266641.0	173.6	27000.0	2656.3
Հրազդան	24	22120.0	38.6	4750.3	777.2	83	83191.0	117.7	34848.5	1348.9
<b>ՀՀ Շիրակի մարզ</b>										
Ախուրյան	53	88247.5	154.0	5479.5	2388.2	43	42478.0	113.6	18750.0	331.4
Ամասիա	-	-	-	-	-	-	-	45.3	274.7	71.0
Անի	22	10933.1	88.0	802.7	367.4	23	32035.0	67.9	180.6	114.4
Աշոցք	-	-	-	-	-	3	15810.0	40.8	144.0	59.2
Արթիկ	12	6435.0	28.8	554.9	178.0	27	25840.0	111.8	5000.0	215.3
<b>ՀՀ Սյունիքի մարզ</b>										
Գորիս	1	370.0	1150.0	1150.0	1150.0	19	15338.0	112.2	1700.0	280.1
Կապան	3	1496.0	805.0	1801.4	1449.9	9	6026.0	67.9	2638.9	224.6
Մեղրի	2	740.0	350.0	370.0	360.0	10	8853.0	68.5	632.9	141.1
Սիսիան	-	-	-	-	-	6	6602.0	123.5	875.0	156.8
<b>ՀՀ Վայոց ձորի մարզ</b>										
Եղեգնաձոր	35	30201.0	45.4	765.0	444.1	39	39914.0	96.7	7659.6	380.0
Վայք	22	16500.0	854.0	854.0	854.0	19	17957.0	120.7	1448.3	147.4

	Պետական և համայնքային սեփականություն հանդիսացող բնակելի կառուցապատման (տնամերձ) հողերի աճուրդ-վաճառքների					Մասնավոր սեփականություն հանդիսացող բնակելի կառուցապատման (տնամերձ) հողերի վաճառքների				
	քանակը, միավոր	մակերեսը, քառ. մ	արդյունքում ձևավորված պայմանագրային գները 1000.0 քառ.մ մակերեսի հաշվարկով, հազ. դրամ			քանակը, միավոր	մակերեսը, քառ. մ	արդյունքում ձևավորված շուկայական գները 1000.0 քառ.մ մակերեսի հաշվարկով, հազ. դրամ		
			նվազարուն	առավելարուն	միջին			նվազարուն	առավելարուն	միջին
<b>ՀՀ Տավուշի մարզ</b>										
Բերդ	-	-	-	-	-	6	4302.0	75.8	810.0	93.7
Իջևան	65	49717.5	79.2	2674.1	1433.5	69	61833.0	74.1	14423.1	479.2
Նոյեմբերյան	3	149.0	600.0	1330.0	1085.0	6	7130.0	125.0	1948.1	160.9

2009թ. հանրապետությունում հողերի նկատմամբ գրանցվել է անհատույց սեփականաշնորհման 134 գործարք՝ 35.58 հա մակերեսով, ընդ որում, 91-ը (13.62 հա)՝ ՀՀ Լոռու, 32-ը (19.44 հա)՝ ՀՀ Շիրակի, 10-ը (2.48 հա)՝ ՀՀ Կոտայքի և 1-ը (0.04 հա)՝ ՀՀ Արարատի մարզերում:

2009թ. անշարժ գույքի նկատմամբ իրականացված վարձակալության 13779 գործարքները կազմել են անշարժ գույքի նկատմամբ իրավունքների պետական գրանցումների քանակի 8.9%-ը: Ընդ որում, վարձակալության գործարքների 83.9%-ն իրականացվել են իրավաբանական անձանց հետ: 2008թ. համեմատ անշարժ գույքի վարձակալության գործարքների քանակն աճել է 16.1%-ով:

2009թ. հանրապետությունում գրանցվել են բազմաբնակարան շենքերի 758 բնակարանների, 487 բնակելի տների, 5290 հասարակական, 840 արտադրական նշանակության օբյեկտների, 634 ավտոտնակների, 5769 միավոր (33499.22 հա) հողերի և 1 այգետնակների վարձակալության գործարքներ: Հողերի կառուցապատման, անհատույց օգտագործման և սերվիտուտի իրավունքների պետական գրանցումներն ընդգրկվել են հողերի վարձակալության գործարքներում:

Երևան քաղաքում պետական սեփականություն հանդիսացող հողերի նկատմամբ գրանցված վարձակալության 287 գործարքների (որից 65 միավոր /34.21 հա/ կառուցապատման իրավունքով) քանակները 2008թ. համեմատ նվազել են 14.6%-ով:

2009թ. հանրապետությունում վարձակալվել է 3349.22 հա ընդհանուր մակերեսով հող (Երևան քաղաքում՝ 98.43 հա): Մարզերում վարձակալված 33400.80 հա հողերից 365.03 հա կազմել են արդյունաբերական օբյեկտների, 110.27 հա՝ էներգետիկայի օբյեկտների հողերը: Հողերի վարձակալության առավել մեծ մակերես արձանագրվել է ՀՀ Սյունիքի մարզում՝ 8194.44 հա, որից 6888.98 հա՝ գյուղատնտեսական նշանակության:

Համայնքների վարչական սահմաններից դուրս վարձակալվել է 9996.88 հա գյուղատնտեսական նշանակության հող:

**Համայնքների վարչական սահմաններից դուրս և վարչական սահմանների ներսում գտնվող գյուղատնտեսական նշանակության հողերի վարձակալության գործարքների և մակերեսների բաշխվածությունն ըստ ՀՀ մարզերի, 2009թ.**

	Համայնքների վարչական սահմաններից դուրս գտնվող գյուղատնտեսական նշանակության հողերի		Համայնքների վարչական սահմանների ներսում գտնվող գյուղատնտեսական նշանակության հողերի	
	վարձակալության գործարքների քանակը, միավոր	վարձակալված հողերի մակերեսը, հա	վարձակալության գործարքների քանակը, միավոր	վարձակալված հողերի մակերեսը, հա
Արագածոտն	10	1364.63	205	935.11
Արարատ	30	5296.30	505	2036.82
Արմավիր	6	22.27	137	1098.45
Գեղարքունիք	12	796.56	1131	4522.59
Լոռի	16	809.00	171	1097.61
Կոտայք	-	-	83	687.37
Շիրակ	8	462.00	880	1870.91
Սյունիք	14	533.92	448	6355.07
Վայոց ձոր	1	712.20	196	2218.83
Տավուշ	-	-	51	101.80
<b>Ընդամենը ՀՀ</b>	<b>97</b>	<b>9996.88</b>	<b>3807</b>	<b>20924.56</b>

2009թ. անշարժ գույքի նկատմամբ իրականացված գրավադրման 16851 գործարքները կազմել են անշարժ գույքի նկատմամբ իրավունքների պետական գրանցումների քանակի 10.9%-ը: Գրավադրման գործարքներից ծագող իրավունքների պետական գրանցումների քանակը 2008թ. համեմատ նվազել է 35.2%-ով:

Գրավադրման գործարքներն առավելապես իրականացվել են բազմաբնակարան շենքերի բնակարանների (44.4%), բնակելի տների (23.0%), հասարակական նշանակության օբյեկտների (13.1%) և հողերի (14.0%) նկատմամբ:

Երևան քաղաքում անշարժ գույքի նկատմամբ իրականացված գրավադրման 7579 գործարքներից ծագող իրավունքների պետական գրանցումների քանակը 2008թ. համեմատ նվազել է 25.5%-ով:

2009թ. հանրապետությունում գրավադրվել է 6276.35 հա մակերեսով հող (Երևան քաղաքում՝ 101.43 հա), որից 94.1% կամ 5904.40 հա՝ գյուղատնտեսական նշանակության (Երևան քաղաքում՝ 1.22 հա): Հողերի առավել մեծ մակերեսներ են գրավադրվել ՀՀ Արմավիրի մարզում՝ 3643.67 հա, որից 3635.03 հա՝ գյուղատնտեսական նշանակության:

2009թ. հանրապետությունում արձանագրվել են հասարակական և արտադրական նշանակության օբյեկտների ապապետականացման միջոցով մասնավորեցման, համապատասխանաբար՝ 29 և 12 գործարքներ, որոնց ընդհանուր քանակն անշարժ գույքի նկատմամբ իրավունքների պետական գրանցումներում կազմել է 0.03%: 2008թ. համեմատ մասնավորեցման գործարքների քանակը նվազել է 56.4%-ով: Մասնավորեցման գործարքների քանակի բարձր տոկոսաչափ արձանագրվել է ՀՀ Գեղարքունիքի մարզում՝ 26.8%:

2009թ. հանրապետությունում արձանագրվել է անշարժ գույքի սեփականության իրավունքի 25142 առաջնային գրանցում՝ առանց գործարքի, որոնց քանակը 2008թ. համեմատ նվազել է 6.2%-ով:

Առաջնային գրանցումների տեսակարար կշիռն անշարժ գույքի նկատմամբ իրավունքների պետական գրանցումներում կազմել է 16.3%: Առաջնային գրանցումների քանակի բարձր տոկոսաչափ արձանագրվել է Երևան քաղաքում՝ 32.7%:

Հավելված 2

Անշարժ գույքի նկատմամբ իրականացված գործարքների քանակական բաշխվածությունն ըստ տեսակների, 2004-2009թթ.

(միավոր)

	2004	2005	2006	2007	2008	2009
Օտարում	40793	42671	51284	60608	54615	41766
որից՝ ք. Երևան	16778	16848	19203	20430	17543	15629
Վարձակալում	9123	11950	8285	10765	11865	13779
որից՝ ք. Երևան	3133	3587	3542	4517	5230	5378
Գրավադրում	7695	9627	13656	25219	26007	16851
որից՝ ք. Երևան	3836	4836	6747	9986	10169	7579
Ժառանգում	8446	10516	14460	18386	22511	19227
որից՝ ք. Երևան	3591	4207	4794	5103	5359	5132
Օրինականացում	4567	17436	4025	1090	2006	687
որից՝ ք. Երևան	3140	13862	3765	902	1674	430
Մասնավորեցում (այդ թվում՝ սեփականաշնորհման միջոցով)	2758	1520	1449	1165	94	751
որից՝ ք. Երևան	330	250	245	136	22	21
Այլ պետական գրանցումներ	24963	28825	31409	37807	42269	61401
որից՝ ք. Երևան	12880	15589	15638	18403	16420	18878
<b>Ընդամենը</b>	<b>98345</b>	<b>122545</b>	<b>124568</b>	<b>155040</b>	<b>159367</b>	<b>154462</b>
<b>որից՝ ք. Երևան</b>	<b>43688</b>	<b>59179</b>	<b>53934</b>	<b>59477</b>	<b>56417</b>	<b>53047</b>

Անշարժ գույքի նկատմամբ իրականացված գործարքների քանակական բաշխվածությունն ըստ ամիսների, 2004-2009թթ.

(միավոր)

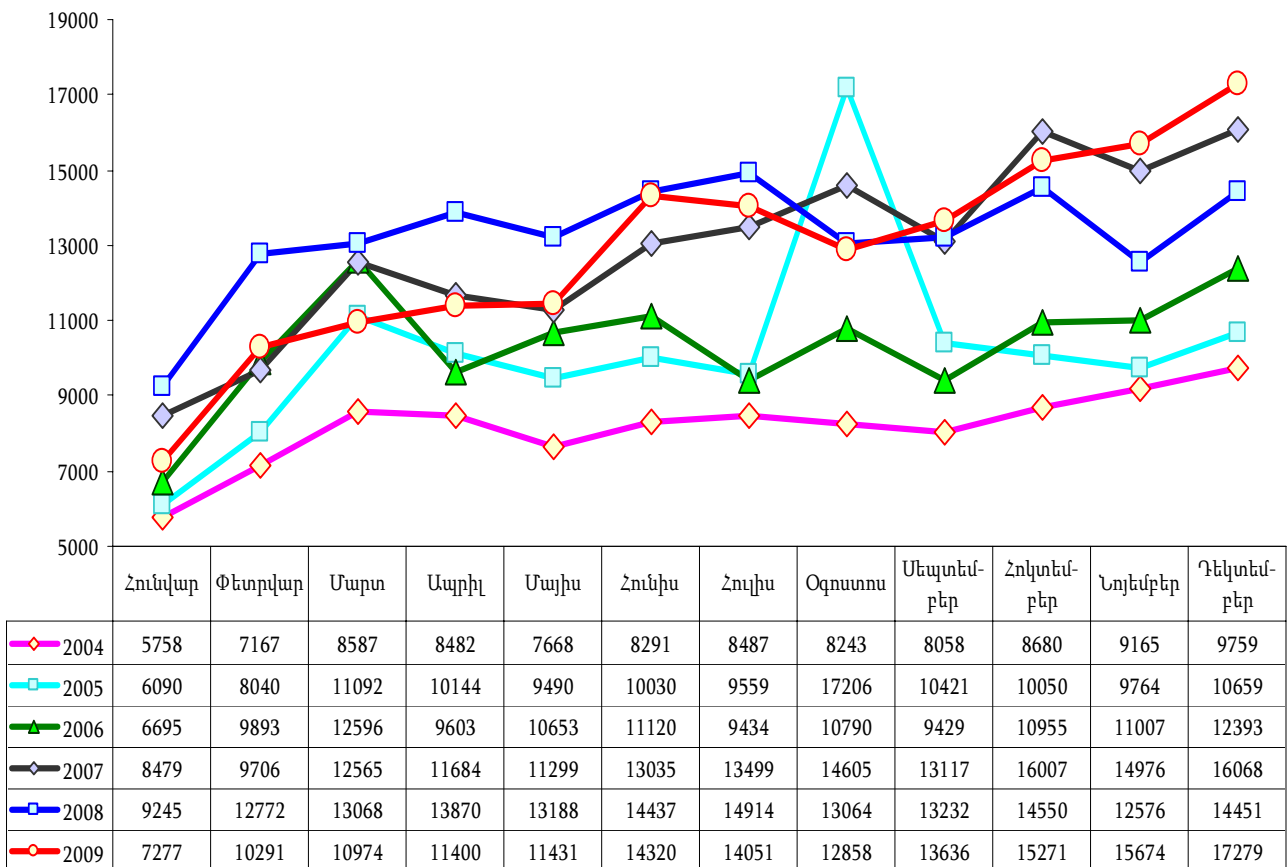

Անշարժ գույքի նկատմամբ իրականացված գործարքների տեսակարար կշիռներն ըստ տեսակների, 2004-2009թթ.

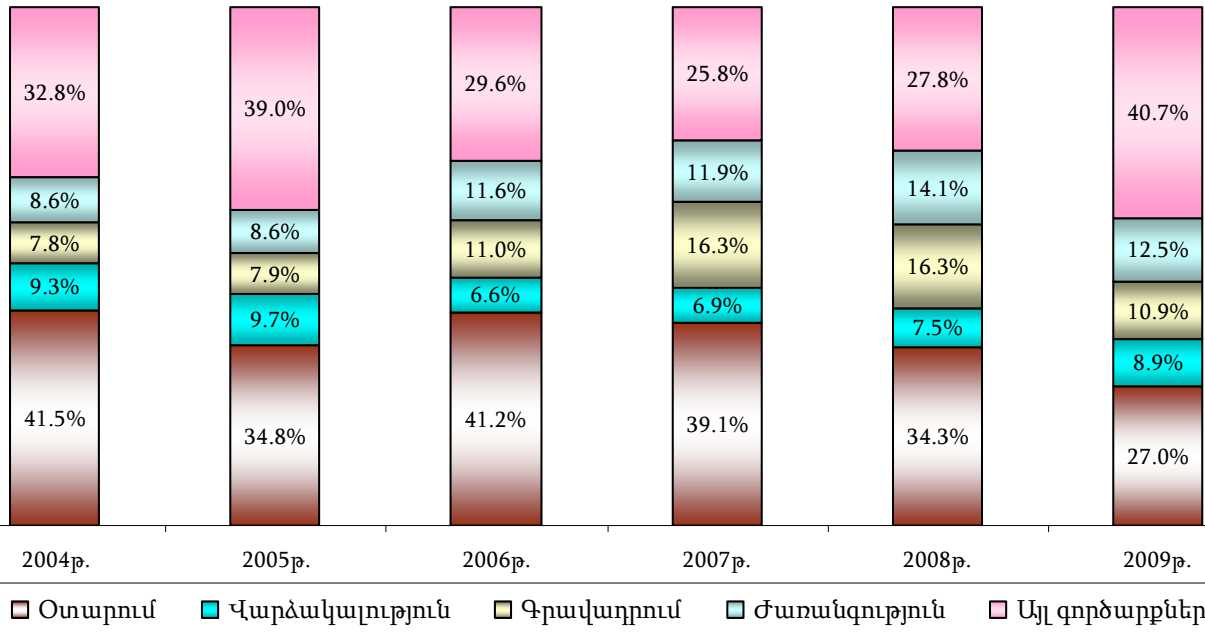

Անշարժ գույքի նկատմամբ իրականացված օտարման գործարքների քանակական բաշխվածությունն ըստ ամիսների, 2004-2009թթ.

(միավոր)

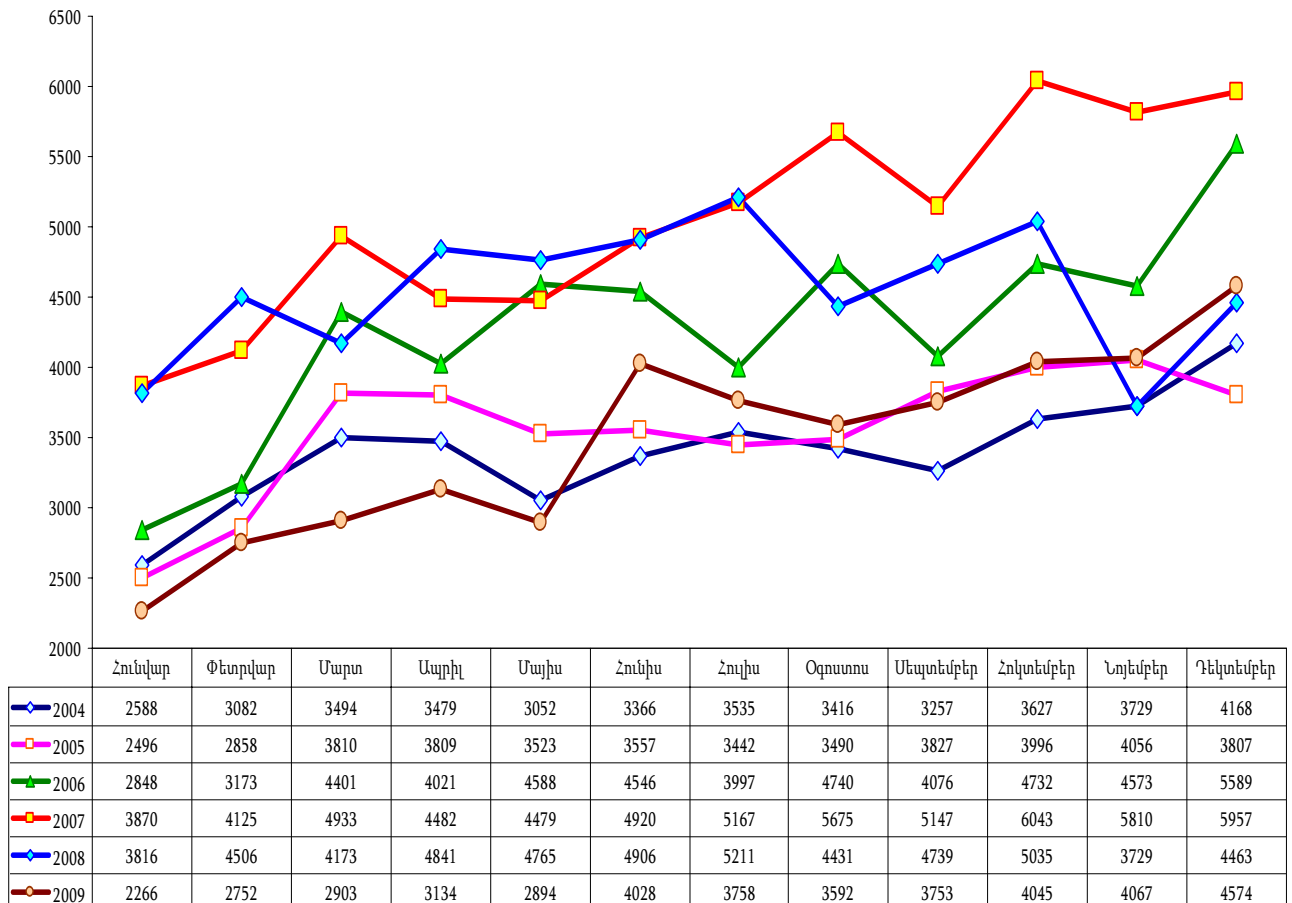



Բազմաբնակարան շենքերի բնակարանների, բնակելի տների (առանձնատների) և հողամասերի նկատմամբ իրականացված օտարման գործարքների քանակներն ու աճման միտումները, 2004-2009թթ.

(միավոր)

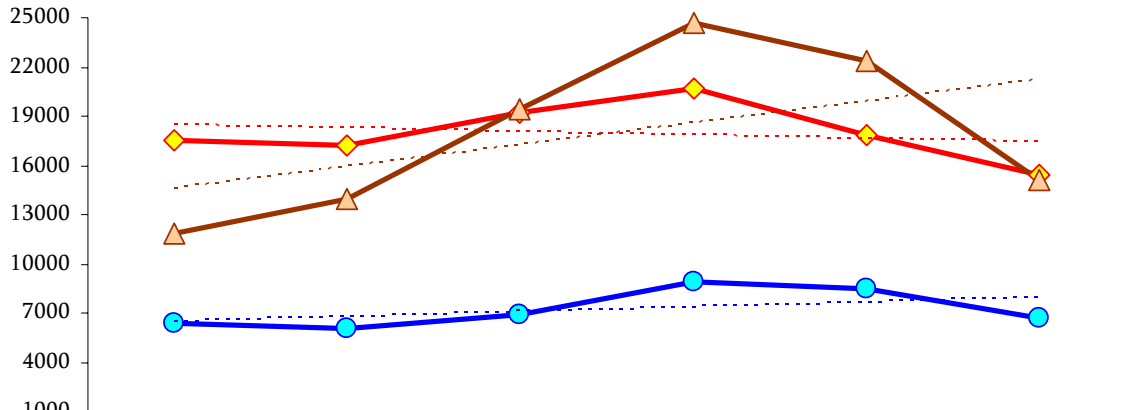

	2004	2005	2006	2007	2008	2009
Բնակարան	17507	17238	19261	20653	17886	15373
Առանձնատուն	6341	6030	6892	8850	8452	6648
Հողամաս	11860	13959	19460	24658	22339	15080

Անշարժ գույքի նկատմամբ իրականացված օտարման գործարքների քանակական բաշխվածությունն ըստ ՀՀ մարզերի, Երևան քաղաքի և ըստ տեսակների, 2004-2009թթ.

ա) ընդամենը

(միավոր)

	2004	2005	2006	2007	2008	2009
ք.Երևան	16778	16848	19203	20430	17543	15629
Արագածոտն	1531	1913	2672	3426	3485	2075
Արարատ	4722	4500	5054	5849	5303	3545
Արմավիր	3384	4503	4882	6092	5047	3419
Գեղարքունիք	851	1087	1804	2390	2560	2040
Լոռի	2511	2716	3293	3843	3979	3552
Կոտայք	5510	5930	7979	10116	8651	5670
Շիրակ	3354	2513	2805	3553	3353	2597
Սյունիք	1059	1198	1447	1782	1720	1319
Վայոց ձոր	486	599	851	1131	1216	729
Տավուշ	607	864	1294	1996	1758	1191
<b>Ընդամենը ՀՀ</b>	<b>40793</b>	<b>42671</b>	<b>51284</b>	<b>60608</b>	<b>54615</b>	<b>41766</b>

բ) առուվաճառք

(միավոր)

	2004	2005	2006	2007	2008	2009
ք.Երևան	14546	14098	16277	16546	12966	11527
Արագածոտն	1444	1788	2440	2985	2916	1612
Արարատ	4522	4238	4725	5233	4545	2873
Արմավիր	3278	4308	4563	5532	4423	2886
Գեղարքունիք	750	966	1550	2090	2243	1744
Լոռի	2252	2288	2736	3412	3257	3009
Կոտայք	5238	5573	7400	9278	7681	4781
Շիրակ	2953	1846	2275	2976	2664	1975
Սյունիք	965	984	1197	1429	1287	931
Վայոց ձոր	462	571	793	992	1049	654
Տավուշ	545	784	1137	1765	1487	945
<b>Ընդամենը ՀՀ</b>	<b>36955</b>	<b>37444</b>	<b>45093</b>	<b>52238</b>	<b>44518</b>	<b>32937</b>

զ) նվիրատվություն

(միավոր)

	2004	2005	2006	2007	2008	2009
ք.Երևան	2123	2630	2775	3666	4156	3940
Արագածոտն	73	114	212	431	543	415
Արարատ	182	250	304	578	714	629
Արմավիր	90	177	296	534	601	509
Գեղարքունիք	94	108	249	292	309	283
Լոռի	226	408	536	407	682	489
Կոտայք	239	341	508	784	903	832
Շիրակ	396	652	516	565	675	598
Սյունիք	86	204	233	323	415	375
Վայոց ձոր	22	25	55	132	155	72
Տավուշ	54	74	146	216	265	243
<b>Ընդամենը ՀՀ</b>	<b>3585</b>	<b>4983</b>	<b>5830</b>	<b>7928</b>	<b>9418</b>	<b>8385</b>

դ) փոխանակություն

(միավոր)

	2004	2005	2006	2007	2008	2009
ք.Երևան	109	120	151	218	421	162
Արագածոտն	14	11	20	10	26	48
Արարատ	18	12	25	38	44	43
Արմավիր	16	18	23	26	23	24
Գեղարքունիք	7	13	5	8	8	13
Լոռի	33	20	21	24	40	54
Կոտայք	33	16	71	54	67	57
Շիրակ	5	15	14	12	14	24
Սյունիք	8	10	17	30	18	13
Վայոց ձոր	2	3	3	7	12	3
Տավուշ	8	6	11	15	6	3
<b>Ընդամենը ՀՀ</b>	<b>253</b>	<b>244</b>	<b>361</b>	<b>442</b>	<b>679</b>	<b>444</b>

Բազմաբնակարան շենքերի բնակարանների նկատմամբ իրականացված օտարման գործարքների քանակական բաշխվածությունն ըստ ՀՀ մարզերի, Երևան քաղաքի և ըստ տեսակների, 2004-2009թթ.

ա) ընդամենը

(միավոր)

	2004	2005	2006	2007	2008	2009
ք.Երևան	11226	11224	12607	13144	11184	10506
Արագածոտն	148	179	188	223	212	132
Արարատ	470	464	532	522	494	406
Արմավիր	547	570	671	778	638	472
Գեղարքունիք	265	306	372	384	318	256
Լոռի	1287	1336	1367	1381	1371	899
Կոտայք	1331	1469	1649	2021	1619	1293
Շիրակ	1500	894	986	1163	1034	809
Սյունիք	437	447	513	583	572	377
Վայոց ձոր	114	132	120	167	168	82
Տավուշ	182	217	256	287	276	141
<b>Ընդամենը ՀՀ</b>	<b>17507</b>	<b>17238</b>	<b>19261</b>	<b>20653</b>	<b>17886</b>	<b>15373</b>

բ) ստուվաճառք

(միավոր)

	2004	2005	2006	2007	2008	2009
ք.Երևան	9506	9175	10446	10330	7903	7648
Արագածոտն	137	164	175	163	169	93
Արարատ	438	428	489	435	370	321
Արմավիր	515	520	603	661	491	371
Գեղարքունիք	251	293	330	341	246	207
Լոռի	1118	1071	1150	1170	998	676
Կոտայք	1268	1377	1514	1835	1377	1058
Շիրակ	1202	515	671	775	611	489
Սյունիք	398	370	388	412	384	231
Վայոց ձոր	107	123	104	129	120	62
Տավուշ	165	197	213	227	217	101
<b>Ընդամենը ՀՀ</b>	<b>15105</b>	<b>14233</b>	<b>16083</b>	<b>16478</b>	<b>12886</b>	<b>11257</b>

զ) նվիրատվություն

(միավոր)

	2004	2005	2006	2007	2008	2009
ք.Երևան	1650	1981	2095	2707	3114	2776
Արագածոտն	9	13	13	58	34	37
Արարատ	27	34	42	84	116	80
Արմավիր	24	42	61	113	143	101
Գեղարքունիք	10	12	41	37	66	49
Լոռի	147	255	207	198	354	205
Կոտայք	54	88	126	163	232	226
Շիրակ	296	371	306	384	416	314
Սյունիք	31	67	115	156	175	137
Վայոց ձոր	5	7	14	33	39	18
Տավուշ	13	15	41	49	57	38
<b>Ընդամենը ՀՀ</b>	<b>2266</b>	<b>2885</b>	<b>3061</b>	<b>3982</b>	<b>4746</b>	<b>3981</b>

դ) փոխանակություն

(միավոր)

	2004	2005	2006	2007	2008	2009
ք.Երևան	70	68	66	107	167	82
Արագածոտն	2	2	-	2	9	2
Արարատ	5	2	1	3	8	5
Արմավիր	8	8	7	4	4	-
Գեղարքունիք	4	1	1	6	6	-
Լոռի	22	10	10	13	19	18
Կոտայք	9	4	9	23	10	9
Շիրակ	2	8	9	4	7	6
Սյունիք	8	10	10	15	13	9
Վայոց ձոր	2	2	2	5	9	2
Տավուշ	4	5	2	11	2	2
<b>Ընդամենը ՀՀ</b>	<b>136</b>	<b>120</b>	<b>117</b>	<b>193</b>	<b>254</b>	<b>135</b>

Բնակելի տների (առանձնատների) նկատմամբ իրականացված օտարման գործարքների քանակական բաշխվածությունն ըստ ՀՀ մարզերի, Երևան քաղաքի և ըստ տեսակների, 2004-2009թթ.

ա) ընդամենը

(միավոր)

	2004	2005	2006	2007	2008	2009
ք.Երևան	1550	1714	1649	2173	2028	1898
Արագածոտն	349	357	438	523	541	370
Արարատ	811	876	886	1138	1113	857
Արմավիր	594	710	866	1127	1005	698
Գեղարքունիք	196	236	349	332	398	357
Լոռի	573	558	768	769	821	610
Կոտայք	677	669	770	991	826	615
Շիրակ	1278	469	561	1029	897	687
Սյունիք	110	159	213	270	276	217
Վայոց ձոր	66	84	98	148	144	68
Տավուշ	137	198	294	350	403	271
<b>Ընդամենը ՀՀ</b>	<b>6341</b>	<b>6030</b>	<b>6892</b>	<b>8850</b>	<b>8452</b>	<b>6648</b>

բ) առուվաճառք

(միավոր)

	2004	2005	2006	2007	2008	2009
ք.Երևան	1242	1306	1264	1596	1268	1145
Արագածոտն	311	309	353	384	350	232
Արարատ	725	761	738	862	756	529
Արմավիր	548	623	720	852	682	443
Գեղարքունիք	184	214	286	261	298	231
Լոռի	529	506	533	621	614	438
Կոտայք	609	595	625	745	584	420
Շիրակ	1206	382	480	910	733	524
Սյունիք	103	132	159	180	142	110
Վայոց ձոր	60	77	87	99	77	40
Տավուշ	115	174	229	249	270	156
<b>Ընդամենը ՀՀ</b>	<b>5632</b>	<b>5079</b>	<b>5474</b>	<b>6759</b>	<b>5774</b>	<b>4268</b>

զ) նվիրատվություն

	(միավոր)					
	2004	2005	2006	2007	2008	2009
ք.Երևան	302	394	357	532	589	709
Արագածոտն	36	47	82	139	189	138
Արարատ	79	111	142	268	347	317
Արմավիր	46	85	144	273	319	255
Գեղարքունիք	12	22	60	69	100	125
Լոռի	38	52	234	145	199	160
Կոտայք	68	73	141	242	241	194
Շիրակ	71	87	80	113	160	158
Սյունիք	7	27	51	85	131	106
Վայոց ձոր	6	6	11	48	65	28
Տավուշ	18	23	60	100	132	114
<b>Ընդամենը ՀՀ</b>	<b>683</b>	<b>927</b>	<b>1362</b>	<b>2014</b>	<b>2472</b>	<b>2304</b>

դ) փոխանակություն

	(միավոր)					
	2004	2005	2006	2007	2008	2009
ք.Երևան	6	14	28	45	171	44
Արագածոտն	2	1	3	-	2	-
Արարատ	7	4	6	8	10	11
Արմավիր	-	2	2	2	4	-
Գեղարքունիք	-	-	3	2	-	1
Լոռի	6	-	1	3	8	12
Կոտայք	-	1	4	4	1	1
Շիրակ	1	-	1	6	4	5
Սյունիք	-	-	3	5	3	1
Վայոց ձոր	-	1	-	1	2	-
Տավուշ	4	1	5	1	1	1
<b>Ընդամենը ՀՀ</b>	<b>26</b>	<b>24</b>	<b>56</b>	<b>77</b>	<b>206</b>	<b>76</b>

Այգետնակների (ամառանոցների) նկատմամբ իրականացված օտարման գործարքների քանակական բաշխվածությունն ըստ ՀՀ մարզերի, Երևան քաղաքի և ըստ տեսակների, 2004-2009թթ.

ա) ընդամենը

	(միավոր)					
	2004	2005	2006	2007	2008	2009
ք.Երևան	131	128	170	167	108	83
Արագածոտն	39	34	27	42	44	30
Արարատ	2	1	-	1	1	-
Արմավիր	1	3	4	7	6	3
Գեղարքունիք	1	-	-	-	-	-
Լոռի	-	-	3	1	1	-
Կոտայք	357	385	457	484	397	309
Շիրակ	-	-	-	-	-	-
Սյունիք	2	2	2	3	8	4
Վայոց ձոր	-	-	-	-	-	-
Տավուշ	-	-	-	-	1	-
<b>Ընդամենը ՀՀ</b>	<b>533</b>	<b>553</b>	<b>663</b>	<b>705</b>	<b>566</b>	<b>429</b>

բ) առուվաճառք

	(միավոր)					
	2004	2005	2006	2007	2008	2009
ք.Երևան	127	123	150	144	96	62
Արագածոտն	36	32	25	34	33	20
Արարատ	2	1	-	-	1	-
Արմավիր	1	3	4	6	6	3
Գեղարքունիք	1	-	-	-	-	-
Լոռի	-	-	3	1	1	-
Կոտայք	321	344	395	403	305	212
Շիրակ	-	-	-	-	-	-
Սյունիք	2	2	1	3	8	2
Վայոց ձոր	-	-	-	-	-	-
Տավուշ	-	-	-	-	1	-
<b>Ընդամենը ՀՀ</b>	<b>490</b>	<b>505</b>	<b>578</b>	<b>591</b>	<b>451</b>	<b>299</b>

զ) նվիրատվություն

(միավոր)

	2004	2005	2006	2007	2008	2009
ք.Երևան	3	5	18	21	12	21
Արագածոտն	3	2	2	8	11	10
Արարատ	-	-	-	1	-	-
Արմավիր	-	-	-	1	-	-
Գեղարքունիք	-	-	-	-	-	-
Լոռի	-	-	-	-	-	-
Կոտայք	36	41	62	80	92	96
Շիրակ	-	-	-	-	-	-
Սյունիք	-	-	1	-	-	2
Վայոց ձոր	-	-	-	-	-	-
Տավուշ	-	-	-	-	-	-
<b>Ընդամենը ՀՀ</b>	<b>42</b>	<b>48</b>	<b>83</b>	<b>111</b>	<b>115</b>	<b>129</b>

դ) փոխանակություն

(միավոր)

	2004	2005	2006	2007	2008	2009
ք.Երևան	1	-	2	2	-	-
Արագածոտն	-	-	-	-	-	-
Արարատ	-	-	-	-	-	-
Արմավիր	-	-	-	-	-	-
Գեղարքունիք	-	-	-	-	-	-
Լոռի	-	-	-	-	-	-
Կոտայք	-	-	-	1	-	1
Շիրակ	-	-	-	-	-	-
Սյունիք	-	-	-	-	-	-
Վայոց ձոր	-	-	-	-	-	-
Տավուշ	-	-	-	-	-	-
<b>Ընդամենը ՀՀ</b>	<b>1</b>	<b>-</b>	<b>2</b>	<b>3</b>	<b>-</b>	<b>1</b>

Ավտոտնակների նկատմամբ իրականացված օտարման գործարքների քանակական բաշխվածությունն ըստ ՀՀ մարզերի, Երևան քաղաքի և ըստ տեսակների, 2004-2009թթ.

ա) ընդամենը

(միավոր)

	2004	2005	2006	2007	2008	2009
ք.Երևան	345	602	1116	1020	1110	956
Արագածոտն	2	3	3	5	11	10
Արարատ	2	6	13	25	53	41
Արմավիր	-	9	4	41	36	14
Գեղարքունիք	3	2	11	13	20	39
Լոռի	8	9	6	130	69	64
Կոտայք	11	40	38	30	41	135
Շիրակ	10	10	5	60	32	12
Սյունիք	21	13	41	66	65	71
Վայոց ձոր	4	4	3	9	24	20
Տավուշ	5	8	7	14	28	37
<b>Ընդամենը ՀՀ</b>	<b>411</b>	<b>706</b>	<b>1247</b>	<b>1413</b>	<b>1489</b>	<b>1399</b>

բ) առուվաճառք

(միավոր)

	2004	2005	2006	2007	2008	2009
ք.Երևան	317	540	1015	907	1020	849
Արագածոտն	2	3	3	5	11	9
Արարատ	2	6	12	24	53	39
Արմավիր	-	9	4	39	36	14
Գեղարքունիք	3	2	11	12	15	39
Լոռի	8	9	5	127	66	61
Կոտայք	9	39	30	29	37	132
Շիրակ	10	9	4	58	32	11
Սյունիք	20	11	36	63	60	68
Վայոց ձոր	4	4	2	6	23	20
Տավուշ	5	8	7	13	25	35
<b>Ընդամենը ՀՀ</b>	<b>380</b>	<b>640</b>	<b>1129</b>	<b>1283</b>	<b>1378</b>	<b>1277</b>

զ) նվիրատվություն

(միավոր)

	2004	2005	2006	2007	2008	2009
ք.Երևան	28	62	94	99	79	95
Արագածոտն	-	-	-	-	-	1
Արարատ	-	-	1	1	-	2
Արմավիր	-	-	-	1	-	-
Գեղարքունիք	-	-	-	1	5	-
Լոռի	-	-	1	3	2	3
Կոտայք	2	1	6	1	4	3
Շիրակ	-	1	1	2	-	-
Սյունիք	1	2	5	3	5	3
Վայոց ձոր	-	-	1	3	1	-
Տավուշ	-	-	-	1	3	2
<b>Ընդամենը ՀՀ</b>	<b>31</b>	<b>66</b>	<b>109</b>	<b>115</b>	<b>99</b>	<b>109</b>

դ) փոխանակություն

(միավոր)

	2004	2005	2006	2007	2008	2009
ք.Երևան	-	-	7	14	11	12
Արագածոտն	-	-	-	-	-	-
Արարատ	-	-	-	-	-	-
Արմավիր	-	-	-	1	-	-
Գեղարքունիք	-	-	-	-	-	-
Լոռի	-	-	-	-	1	-
Կոտայք	-	-	2	-	-	-
Շիրակ	-	-	-	-	-	1
Սյունիք	-	-	-	-	-	-
Վայոց ձոր	-	-	-	-	-	-
Տավուշ	-	-	-	-	-	-
<b>Ընդամենը ՀՀ</b>	<b>-</b>	<b>-</b>	<b>9</b>	<b>15</b>	<b>12</b>	<b>13</b>

Հասարակական նշանակության օբյեկտների նկատմամբ իրականացված օտարման գործարքների քանակական բաշխվածությունն ըստ ՀՀ մարզերի, Երևան քաղաքի և ըստ տեսակների, 2004-2009թթ.

ա) ընդամենը

(միավոր)

	2004	2005	2006	2007	2008	2009
ք.Երևան	1598	1557	1521	1858	1618	1199
Արագածոտն	100	125	77	65	70	53
Արարատ	149	131	123	143	151	107
Արմավիր	156	171	123	187	122	92
Գեղարքունիք	137	111	260	292	230	99
Լոռի	278	272	225	234	231	187
Կոտայք	243	255	231	236	249	209
Շիրակ	166	244	157	197	193	183
Սյունիք	249	210	178	200	168	125
Վայոց ձոր	102	99	95	83	59	39
Տավուշ	135	116	101	113	101	88
<b>Ընդամենը ՀՀ</b>	<b>3313</b>	<b>3291</b>	<b>3091</b>	<b>3608</b>	<b>3192</b>	<b>2381</b>

բ) առուվաճառք

(միավոր)

	2004	2005	2006	2007	2008	2009
ք.Երևան	1491	1401	1373	1635	1342	955
Արագածոտն	95	121	74	56	63	48
Արարատ	145	116	117	128	135	100
Արմավիր	148	166	113	173	111	78
Գեղարքունիք	126	102	252	278	209	92
Լոռի	267	244	191	223	207	158
Կոտայք	221	243	207	226	226	181
Շիրակ	152	221	141	178	165	147
Սյունիք	231	195	161	165	145	105
Վայոց ձոր	95	89	86	73	47	35
Տավուշ	120	114	87	101	93	79
<b>Ընդամենը ՀՀ</b>	<b>3091</b>	<b>3012</b>	<b>2802</b>	<b>3236</b>	<b>2743</b>	<b>1978</b>

զ) նվիրատվություն

(միավոր)

	2004	2005	2006	2007	2008	2009
ք.Երևան	101	142	131	217	242	236
Արագածոտն	4	4	3	9	6	5
Արարատ	4	15	6	14	16	5
Արմավիր	4	4	10	14	11	12
Գեղարքունիք	9	7	7	14	21	5
Լոռի	7	21	28	10	23	27
Կոտայք	20	12	19	10	20	27
Շիրակ	14	19	16	19	27	36
Սյունիք	18	15	17	27	21	20
Վայոց ձոր	7	10	8	10	12	4
Տավուշ	15	2	14	12	8	9
<b>Ընդամենը ՀՀ</b>	<b>203</b>	<b>251</b>	<b>259</b>	<b>356</b>	<b>407</b>	<b>386</b>

դ) փոխանակություն

(միավոր)

	2004	2005	2006	2007	2008	2009
ք.Երևան	6	14	17	6	34	8
Արագածոտն	1	-	-	-	1	-
Արարատ	-	-	-	1	-	2
Արմավիր	4	1	-	-	-	2
Գեղարքունիք	2	2	1	-	-	2
Լոռի	4	7	6	1	1	2
Կոտայք	2	-	5	-	3	1
Շիրակ	-	4	-	-	1	-
Սյունիք	-	-	-	8	2	-
Վայոց ձոր	-	-	1	-	-	-
Տավուշ	-	-	-	-	-	-
<b>Ընդամենը ՀՀ</b>	<b>19</b>	<b>28</b>	<b>30</b>	<b>16</b>	<b>42</b>	<b>17</b>

Արտադրական նշանակության օբյեկտների նկատմամբ իրականացված օտարման գործարքների քանակական բաշխվածությունն ըստ ՀՀ մարզերի, Երևան քաղաքի և ըստ տեսակների, 2004-2009թթ.

ա) ընդամենը

(միավոր)

	2004	2005	2006	2007	2008	2009
ք.Երևան	121	136	153	171	161	101
Արագածոտն	24	28	35	22	19	10
Արարատ	80	84	62	59	83	42
Արմավիր	112	141	59	92	116	51
Գեղարքունիք	30	46	40	30	36	29
Լոռի	97	90	61	49	44	53
Կոտայք	161	153	95	103	98	60
Շիրակ	69	73	90	92	44	52
Սյունիք	64	83	40	55	44	30
Վայոց ձոր	41	28	12	18	16	3
Տավուշ	29	32	23	30	30	25
<b>Ընդամենը ՀՀ</b>	<b>828</b>	<b>894</b>	<b>670</b>	<b>721</b>	<b>691</b>	<b>456</b>

բ) առուվաճառք

(միավոր)

	2004	2005	2006	2007	2008	2009
ք.Երևան	119	131	143	162	152	94
Արագածոտն	23	28	35	21	19	8
Արարատ	80	82	62	55	76	38
Արմավիր	111	136	56	84	114	46
Գեղարքունիք	27	45	40	28	34	26
Լոռի	96	86	60	46	42	51
Կոտայք	160	146	95	96	95	54
Շիրակ	66	70	88	90	42	45
Սյունիք	64	79	36	51	42	27
Վայոց ձոր	40	28	6	17	14	3
Տավուշ	28	31	22	26	27	23
<b>Ընդամենը ՀՀ</b>	<b>814</b>	<b>862</b>	<b>643</b>	<b>676</b>	<b>657</b>	<b>415</b>

զ) նվիրատվություն

(միավոր)

	2004	2005	2006	2007	2008	2009
ք.Երևան	1	5	6	9	9	7
Արագածոտն	1	-	-	1	-	2
Արարատ	-	2	-	4	7	4
Արմավիր	1	3	3	8	2	5
Գեղարքունիք	3	1	-	2	2	3
Լոռի	-	3	1	3	2	2
Կոտայք	1	7	-	7	3	5
Շիրակ	3	3	2	2	2	7
Սյունիք	-	4	4	4	2	3
Վայոց ձոր	1	-	6	1	1	-
Տավուշ	1	1	1	4	3	2
<b>Ընդամենը ՀՀ</b>	<b>12</b>	<b>29</b>	<b>23</b>	<b>45</b>	<b>33</b>	<b>40</b>

դ) փոխանակություն

(միավոր)

	2004	2005	2006	2007	2008	2009
ք.Երևան	1	-	4	-	-	-
Արագածոտն	-	-	-	-	-	-
Արարատ	-	-	-	-	-	-
Արմավիր	-	2	-	-	-	-
Գեղարքունիք	-	-	-	-	-	-
Լոռի	1	1	-	-	-	-
Կոտայք	-	-	-	-	-	1
Շիրակ	-	-	-	-	-	-
Սյունիք	-	-	-	-	-	-
Վայոց ձոր	-	-	-	-	1	-
Տավուշ	-	-	-	-	-	-
<b>Ընդամենը ՀՀ</b>	<b>2</b>	<b>3</b>	<b>4</b>	<b>-</b>	<b>1</b>	<b>1</b>

Հողերի (այդ թվում՝ գյուղատնտեսական նշանակության) նկատմամբ իրականացված օտարման գործարքների քանակական բաշխվածությունն ըստ ՀՀ մարզերի, Երևան քաղաքի և ըստ տեսակների, 2004-2009թթ.

ա) ընդամենը

(միավոր)

	2004	2005	2006	2007	2008	2009
ք.Երևան	1807	1487	1987	1897	1334	886
Արագածոտն	869	1187	1904	2546	2588	1470
Արարատ	3208	2938	3438	3961	3408	2092
Արմավիր	1974	2899	3155	3860	3124	2089
Գեղարքունիք	219	386	772	1339	1558	1260
Լոռի	268	451	863	1279	1442	1739
Կոտայք	2730	2959	4739	6251	5421	3049
Շիրակ	331	823	1006	1012	1153	854
Սյունիք	176	284	460	605	587	495
Վայոց ձոր	159	252	523	706	805	517
Տավուշ	119	293	613	1202	919	629
<b>Ընդամենը ՀՀ</b>	<b>11860</b>	<b>13959</b>	<b>19460</b>	<b>24658</b>	<b>22339</b>	<b>15080</b>

բ) առուվաճառք

(միավոր)

	2004	2005	2006	2007	2008	2009
ք.Երևան	1744	1422	1886	1772	1185	774
Արագածոտն	840	1131	1775	2322	2271	1202
Արարատ	3130	2844	3307	3729	3154	1846
Արմավիր	1955	2851	3063	3717	2983	1931
Գեղարքունիք	158	310	631	1170	1441	1149
Լոռի	234	372	794	1224	1329	1625
Կոտայք	2650	2829	4534	5944	5057	2724
Շիրակ	317	649	891	965	1081	759
Սյունիք	147	195	416	555	506	388
Վայոց ձոր	156	250	508	668	768	494
Տավուշ	112	260	579	1149	854	551
<b>Ընդամենը ՀՀ</b>	<b>11443</b>	<b>13113</b>	<b>18384</b>	<b>23215</b>	<b>20629</b>	<b>13443</b>



զ) նվիրատվություն

(միավոր)

	2004	2005	2006	2007	2008	2009
ք.Երևան	38	41	74	81	111	96
Արագածոտն	20	48	112	216	303	222
Արարատ	72	88	113	206	228	221
Արմավիր	15	43	78	124	126	136
Գեղարքունիք	60	66	141	169	115	101
Լոռի	34	77	65	48	102	92
Կոտայք	58	119	154	281	311	281
Շիրակ	12	171	111	45	70	83
Սյունիք	29	89	40	48	81	104
Վայոց ձոր	3	2	15	37	37	22
Տավուշ	7	33	30	50	62	78
<b>Ընդամենը ՀՀ</b>	<b>348</b>	<b>777</b>	<b>933</b>	<b>1305</b>	<b>1546</b>	<b>1436</b>

դ) փոխանակություն

(միավոր)

	2004	2005	2006	2007	2008	2009
ք.Երևան	25	24	27	44	38	16
Արագածոտն	9	8	17	8	14	46
Արարատ	6	6	18	26	26	25
Արմավիր	4	5	14	19	15	22
Գեղարքունիք	1	10	-	-	2	10
Լոռի	-	2	4	7	11	22
Կոտայք	22	11	51	26	53	44
Շիրակ	2	3	4	2	2	12
Սյունիք	-	-	4	2	-	3
Վայոց ձոր	-	-	-	1	-	1
Տավուշ	-	-	4	3	3	-
<b>Ընդամենը ՀՀ</b>	<b>69</b>	<b>69</b>	<b>143</b>	<b>138</b>	<b>164</b>	<b>201</b>

Գյուղատնտեսական նշանակության հողերի նկատմամբ իրականացված օտարման գործարքների քանակական բաշխվածությունն ըստ ՀՀ մարզերի, Երևան քաղաքի և ըստ տեսակների, 2004-2009թթ.

ա) ընդամենը

(միավոր)

	2004	2005	2006	2007	2008	2009
ք.Երևան	-	-	14	74	53	36
Արագածոտն	521	727	1125	1506	1475	917
Արարատ	1619	1754	1660	1682	1466	1040
Արմավիր	1553	2199	2091	2108	1595	1139
Գեղարքունիք	87	177	202	434	500	648
Լոռի	182	303	545	666	620	872
Կոտայք	1477	1271	2082	2821	2464	1321
Շիրակ	231	466	321	289	275	453
Սյունիք	161	262	227	259	243	295
Վայոց ձոր	77	196	216	279	234	252
Տավուշ	76	193	406	463	368	282
<b>Ընդամենը ՀՀ</b>	<b>5984</b>	<b>7548</b>	<b>8889</b>	<b>10581</b>	<b>9293</b>	<b>7255</b>

բ) առուվաճառք

(միավոր)

	2004	2005	2006	2007	2008	2009
ք.Երևան	-	-	13	64	47	35
Արագածոտն	507	694	1029	1363	1271	729
Արարատ	1566	1690	1571	1535	1328	870
Արմավիր	1538	2167	2028	2021	1507	1051
Գեղարքունիք	71	167	169	407	448	592
Լոռի	165	281	498	634	565	796
Կոտայք	1427	1219	1965	2661	2274	1157
Շիրակ	219	384	261	269	233	397
Սյունիք	135	175	189	221	186	207
Վայոց ձոր	74	194	204	255	211	239
Տավուշ	72	172	380	436	334	233
<b>Ընդամենը ՀՀ</b>	<b>5774</b>	<b>7143</b>	<b>8307</b>	<b>9866</b>	<b>8404</b>	<b>6306</b>

զ) նվիրատվություն

(միավոր)

	2004	2005	2006	2007	2008	2009
ք.Երևան	-	-	1	10	6	1
Արագածոտն	9	27	85	135	200	153
Արարատ	51	60	79	143	131	159
Արմավիր	14	29	55	81	85	86
Գեղարքունիք	16	9	33	27	52	54
Լոռի	17	20	45	27	48	58
Կոտայք	32	50	75	152	165	138
Շիրակ	10	79	56	20	42	52
Սյունիք	26	87	35	37	57	86
Վայոց ձոր	3	2	12	24	23	13
Տավուշ	4	21	23	24	34	49
<b>Ընդամենը ՀՀ</b>	<b>182</b>	<b>384</b>	<b>499</b>	<b>680</b>	<b>843</b>	<b>849</b>

դ) փոխանակություն

(միավոր)

	2004	2005	2006	2007	2008	2009
ք.Երևան	-	-	-	-	-	-
Արագածոտն	5	6	11	8	4	35
Արարատ	2	4	10	4	7	11
Արմավիր	1	3	8	6	3	2
Գեղարքունիք	-	1	-	-	-	2
Լոռի	-	2	2	5	7	18
Կոտայք	18	2	42	8	25	26
Շիրակ	2	3	4	-	-	4
Սյունիք	-	-	3	1	-	2
Վայոց ձոր	-	-	-	-	-	-
Տավուշ	-	-	3	3	-	-
<b>Ընդամենը ՀՀ</b>	<b>28</b>	<b>21</b>	<b>83</b>	<b>35</b>	<b>46</b>	<b>100</b>

Հանրապետությունում և Երևան քաղաքում անշարժ գույքի վարձակալության գործարքների քանակական բաշխվածությունն ու աճման միտումները, 2004-2009թթ.

(միավոր)

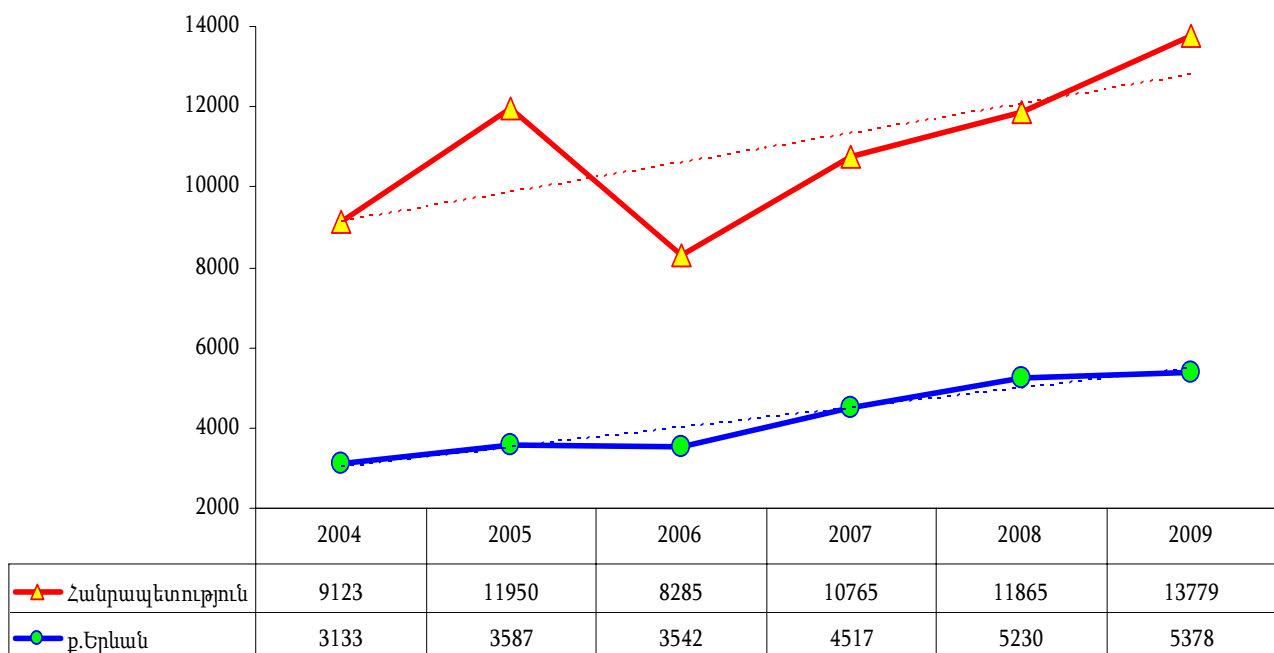

Անշարժ գույքի վարձակալության գործարքների տեսակարար կշիռներն ըստ գույքի տեսակների, 2004-2009թթ.

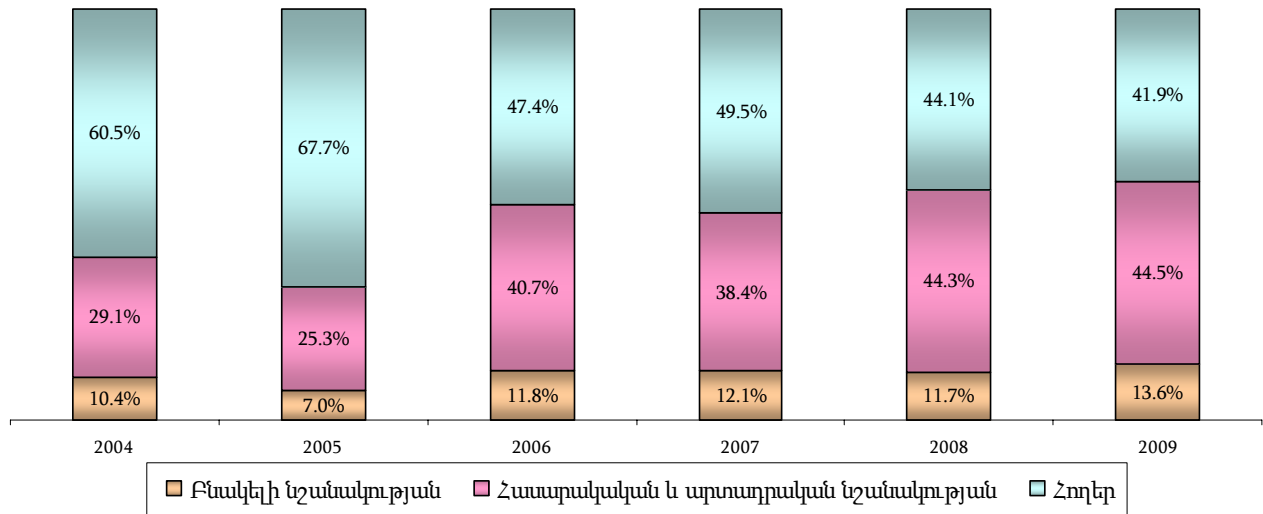

Համայնքների վարչական սահմաններից դուրս և վարչական սահմանների ներսում գտնվող գյուղատնտեսական նշանակության հողերի վարձակալության գործարքների քանակների և մակերեսների բաշխվածությունն ըստ ՀՀ մարզերի, 2004-2009թթ.

		Համայնքների վարչական սահմաններից դուրս գտնվող գյուղատնտեսական նշանակության հողերի		Համայնքների վարչական սահմանների ներսում գտնվող գյուղատնտեսական նշանակության հողերի	
		վարձակալության գործարքների քանակները, միավոր	վարձակալված հողերի մակերեսները, հա	վարձակալության գործարքների քանակները, միավոր	վարձակալված հողերի մակերեսները, հա
Արագածոտն	2004	9	1065.00	404	2339.18
	2005	26	2434.80	666	2177.52
	2006	26	2362.00	364	1715.48
	2007	10	1415.41	314	1610.35
	2008	13	1835.03	249	975.78
	2009	10	1364.63	205	935.11
Արարատ	2004	18	1985.00	373	1888.05
	2005	48	4049.03	313	2483.68
	2006	11	1028.17	158	1006.20
	2007	14	408.23	182	625.66
	2008	27	5856.98	167	750.51
	2009	30	5296.30	505	2036.82
Արմավիր	2004	-	-	111	1859.76
	2005	-	-	104	1292.03
	2006	1	5.00	104	997.65
	2007	1	10.00	103	453.89
	2008	-	-	149	696.03
	2009	6	22.27	137	1098.45
Գեղարքունիք	2004	35	658.20	333	1665.90
	2005	106	2984.90	611	2011.26
	2006	50	2954.76	284	1817.88
	2007	162	2919.16	533	1618.00
	2008	20	840.08	322	1555.69
	2009	12	796.56	1131	4522.59
Լոռի	2004	4	17.00	236	894.33
	2005	4	188.30	308	907.03
	2006	8	1630.00	454	1703.45
	2007	5	297.70	528	2299.55
	2008	10	276.00	194	810.17
	2009	16	809.00	171	1097.61

		Համայնքների վարչական սահմաններից դուրս գտնվող գյուղատնտեսական նշանակության հողերի		Համայնքների վարչական սահմանների ներսում գտնվող գյուղատնտեսական նշանակության հողերի	
		վարձակալության գործարքների քանակները, միավոր	վարձակալված հողերի մակերեսները, հա	վարձակալության գործարքների քանակները, միավոր	վարձակալված հողերի մակերեսները, հա
Կոտայք	2004	6	378.54	385	844.14
	2005	63	5979.00	486	923.98
	2006	20	1984.00	251	1042.70
	2007	7	730.00	191	336.85
	2008	14	2015.30	137	840.86
	2009	-	-	83	687.37
Շիրակ	2004	19	565.00	403	2810.09
	2005	15	1431.00	679	2534.12
	2006	20	4970.00	503	1698.03
	2007	4	30.00	877	2571.18
	2008	10	613.60	490	1319.46
	2009	8	462.00	880	1870.91
Սյունիք	2004	10	251.00	187	832.63
	2005	12	1254.00	197	1201.05
	2006	35	3950.00	126	1154.59
	2007	27	1142.65	137	4040.80
	2008	12	6693.64	389	13921.40
	2009	14	533.92	448	6355.07
Վայոց ձոր	2004	-	-	272	1054.36
	2005	2	75.60	226	511.90
	2006	20	295.80	61	232.87
	2007	2	2.45	63	793.32
	2008	6	126.60	80	1572.33
	2009	1	712.20	196	2218.83
Տավուշ	2004	2	95.00	40	139.95
	2005	25	500.00	79	270.59
	2006	2	40.00	38	86.04
	2007	2	225.84	59	130.77
	2008	-	-	38	74.93
	2009	-	-	51	101.80
Ընդամենը ՀՀ	2004	103	5014.74	2744	14328.39
	2005	301	18896.63	3669	14313.16
	2006	193	19219.73	2343	11454.89
	2007	234	7181.44	2987	14480.37
	2008	112	18257.23	2215	22517.16
	2009	97	9996.88	3807	20924.56

Հողերի (այդ թվում՝ գյուղատնտեսական նշանակության) վարձակալության գործարքների քանակական բաշխվածությունն ու աճման միտումները, 2004-2009թթ.

(միավոր)

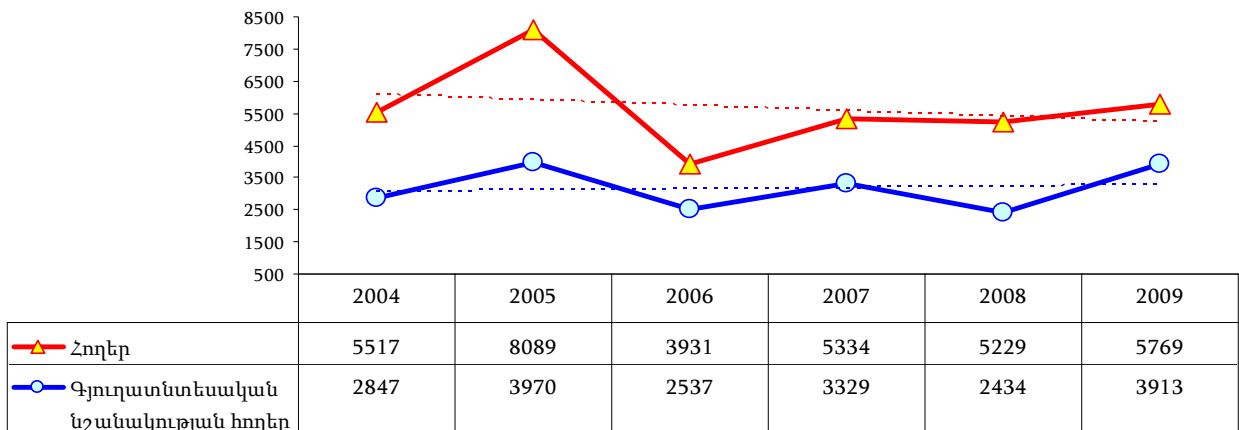

**Հանրապետությունում և Երևան քաղաքում անշարժ գույքի գրավադրման գործարքների քանակական բաշխվածությունն ու աճման միտումները, 2004-2009թթ.**

(միավոր)

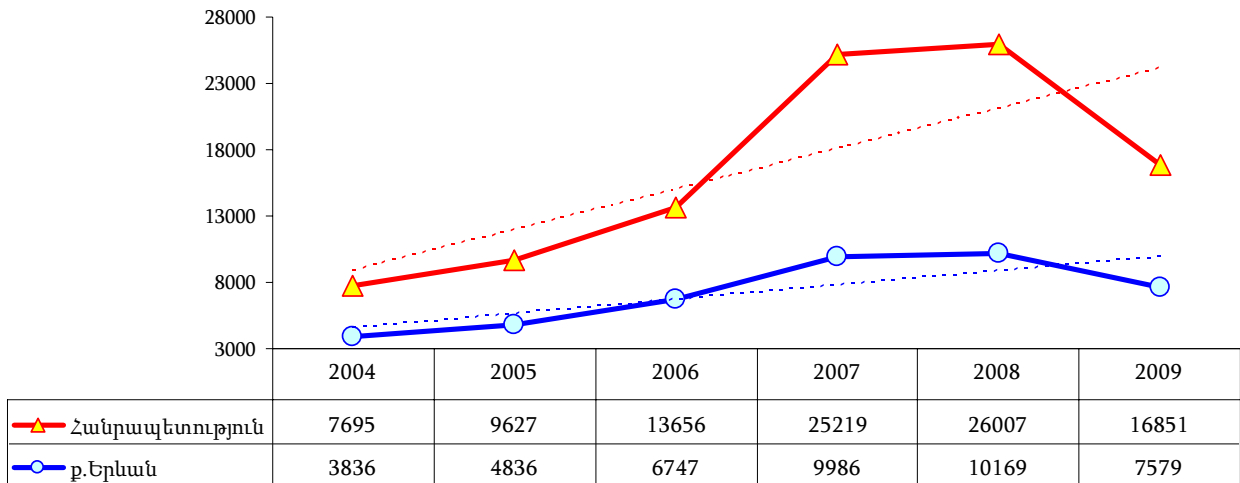

**Անշարժ գույքի գրավադրման գործարքների տեսակարար կշիռներն ըստ գույքի տեսակների, 2004-2009թթ.**

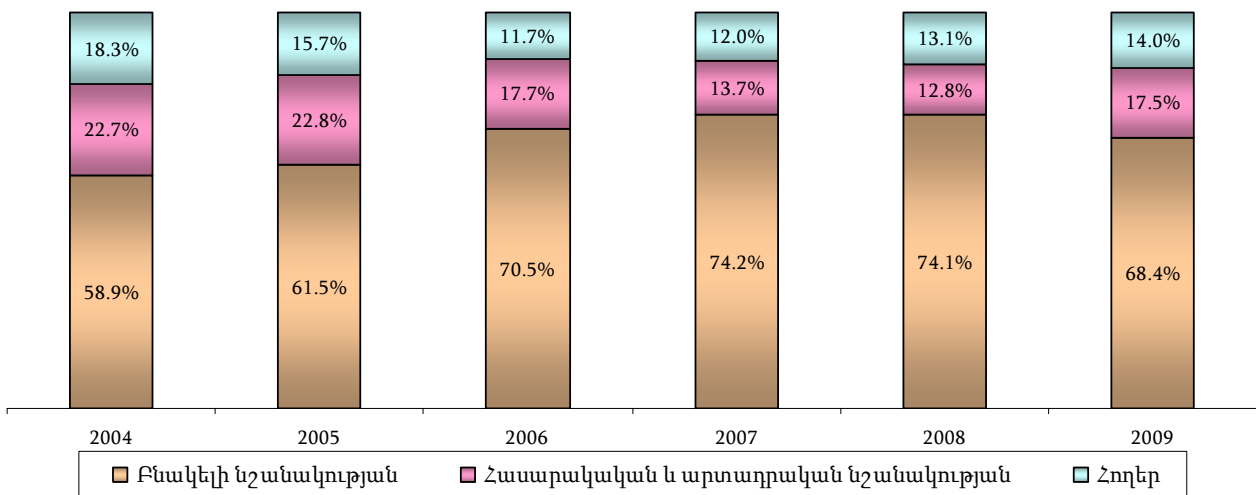

**Հողերի (այդ թվում՝ գյուղատնտեսական նշանակության) գրավադրման գործարքների քանակական բաշխվածությունն ու աճման միտումները, 2004-2009թթ.**

(միավոր)

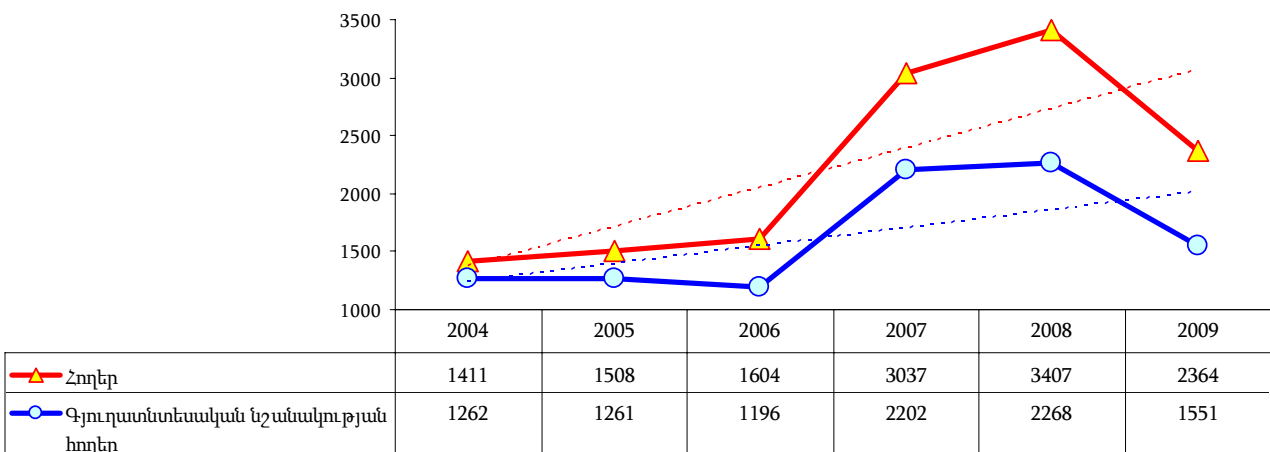

**Երևան քաղաքի բազմաբնակարան շենքերի բնակարանների շուկայական միջին գներն ըստ համայնքների, 2004-2009թթ.**

(դրամ)

	Բնակարանների 1 քառ. մ մակերեսի հաշվարկով շուկայական միջին գները					
	2004	2005	2006	2007	2008	2009
Կենտրոն	246500	288900	377600	448300	483300	471600
Արաբկիր	193900	235300	298200	360300	403400	358600
Քանաքեռ-Զեյթուն	119200	143700	186100	266600	305700	276300
Նոր-Նորք	101700	135100	171100	229300	270700	230800
Ավան	97000	122800	156200	220500	268900	232800
Էրեբունի	96500	118800	155800	227300	269800	247100
Շենգավիթ	110600	143900	182700	241700	277900	241900
Դավթաշեն	120900	147100	189400	250100	292200	261100
Աջափնյակ	109500	138400	171800	234600	271800	235900
Մալաթիա-Մեքաստիա	108600	134500	166800	223400	260500	226400
Նուբարաշեն	43000	69600	108000	125900	154500	141800
<b>Միջինը Երևանում (բացի Նորք-Մարաշից)</b>	<b>122500</b>	<b>152500</b>	<b>196700</b>	<b>257100</b>	<b>296300</b>	<b>265800</b>

**Բազմաբնակարան շենքերի բնակարանների շուկայական միջին գներն ըստ քաղաքների, 2004-2009թթ.**

(դրամ)

Մարզ	Քաղաք	Բնակարանների 1 քառ. մ մակերեսի հաշվարկով շուկայական միջին գները					
		2004	2005	2006	2007	2008	2009
Արագածոտն	Աշտարակ	35300	44800	65500	103600	131100	134800
	Ապարան	18000	20900	25800	29100	34100	42800
	Թային	16000	19500	25200	36700	44000	48700
Արարատ	Արտաշատ	30300	35400	51100	82800	100100	89900
	Մասիս	31900	42800	60500	95400	130600	126500
	Վեդի	20900	26400	41500	61300	80500	88400
Արմավիր	Արարատ	20200	29500	42500	55900	63800	84300
	Վաղարշապատ	50600	67700	86600	127600	167100	164300
	Արմավիր	30100	40500	57500	92700	121200	116600
Գեղարքունիք	Մեծամոր	17100	21500	37300	59300	81900	80200
	Սևան	17900	24800	37700	62500	93500	91200
	Գավառ	17500	19300	26200	35300	47400	46700
	Մարտունի	18000	27400	39200	52100	68500	79500
	Վարդենիս	9300	14200	21000	26500	31700	32800
Լոռի	Ճամբարակ	9600	9600	13000	14800	16200	18600
	Վանաձոր	33700	36900	50700	71800	94200	92200
	Ստեփանավան	18800	20700	25300	36700	46900	54500
	Սպիտակ	19000	24200	34800	47100	61800	73300
	Այավերդի	13900	15800	20800	25500	30900	32900
	Տաշիր	12500	17500	20300	25300	31600	35200
	Թումանյան	5000	5200	5300	5400	5600	6000
	Շամբուղ	2800	2800	2800	3100	3200	3400
Կոտայք	Ախթալա	10400	10400	10500	11800	12900	13900
	Արուսյան	50700	68600	98100	143000	171300	145500
	Նոր Հաճն	34400	48600	66800	100900	128100	132700
	Բուրեղավան	22500	31700	47000	72800	104900	99600
	Եղվարդ	25400	40200	61300	91300	118800	121500
	Հրազդան	20800	26900	37600	51200	68900	62400
	Ծաղկաձոր	44100	51700	72700	95700	153300	179200
	Չարենցավան	20300	30000	42800	62100	91200	84000
Շիրակ	Գյումրի	39600	39700	50200	70800	103700	109000
	Արթիկ	15600	21300	31600	44900	56200	58800
	Մարայիկ	14300	18100	21900	25100	27400	30400
Սյունիք	Գորիս	18800	35400	52000	72500	106100	127500
	Կապան	17500	26400	44300	65900	92700	105600
	Միսիան	17700	24000	37000	53100	75300	87200
	Մեղրի	13600	18900	29000	38500	47000	55300
	Ագարակ	13400	15700	20000	24800	29300	33000
	Քաջարան	10300	13900	25600	33600	49000	57400
Վայոց ձոր	Դաստակերտ	6700	6400	6500	6900	7000	7800
	Վայք	20200	25200	38700	60400	76600	73300
	Եղեգնաձոր	26600	36400	55600	74900	98200	109300
	Ջերմուկ	25900	39700	65900	106000	130000	118400

Մարզ	Քաղաք	Բնակարանների 1 քառ. մ մակերեսի հաշվարկով շուկայական միջին գները					
		2004	2005	2006	2007	2008	2009
Տավուշ	Դիլիջան	21600	29200	45600	67700	94900	94100
	Իջևան	25900	34000	55300	89800	127000	136200
	Բերդ	17000	23200	29500	34100	39200	42500
	Նոյեմբերյան	14600	13400	19000	27900	30300	33500
	Այրում	-	10000	18000	19400	21100	23600

**Երևան քաղաքի բնակելի տների շուկայական միջին գներն ըստ համայնքների, 2004-2009թթ.**

(դրամ)

	Բնակելի տան (շինության 250.0 քառ. մ և տնամերձի 400.0 քառ. մ միջին մակերեսներով) միջին շուկայական գները, հաշվարկված 1 քառ. մ շինության մակերեսով (ներառյալ տնամերձի միավորի գինը)					
	2004	2005	2006	2007	2008	2009
Կենտրոն	251200	306500	385800	457800	497800	491700
Արաբկիր	197500	244700	303500	370200	423000	388700
Քանաքեռ-Զեյթուն	120000	147200	188800	270600	317100	298300
Նորք-Մարաշ	178800	175200	188200	231500	290300	296500
Ավան	98100	126600	158800	224400	279300	257200
Էրեբունի	97900	122300	158700	231600	279900	270100
Շենգավիթ	111300	146700	184800	244800	285000	263000
Դավթաշեն	121700	151200	191600	255000	306000	287900
Աջափնյակ	110600	142600	174200	238700	288400	262600
Մալաթիա-Սեբաստիա	109600	137700	169400	226800	279900	253100
Նուբարաշեն	43800	73100	110000	128500	160600	154200
<b>Միջինը Երևանում (բացի Նոր-Նորքից)</b>	<b>130900</b>	<b>161200</b>	<b>201200</b>	<b>261800</b>	<b>309800</b>	<b>293000</b>

**Բնակելի տների շուկայական միջին գներն ըստ քաղաքների, 2004-2009թթ.**

(դրամ)

Մարզ	Քաղաք	Բնակելի տան (շինության 200.0 քառ. մ և տնամերձի 1000.0 քառ. մ միջին մակերեսներով) միջին շուկայական գները, հաշվարկված 1 քառ. մ շինության մակերեսով (ներառյալ տնամերձի միավորի գինը)					
		2004	2005	2006	2007	2008	2009
Արագածոտն	Աշտարակ	45400	47300	67800	107100	134500	141000
	Ապարան	20900	22100	27200	32700	36900	45000
	Թալին	17100	20900	26400	39500	46700	51300
Արարատ	Արտաշատ	33100	36400	52500	86400	104700	96600
	Մասիս	33900	44000	61600	98600	134100	135800
	Վեդի	23100	28400	42700	63900	87800	92500
	Արարատ	21900	30700	43700	60000	67300	86600
Արմավիր	Վաղարշապատ	52200	68800	87800	130500	170700	173300
	Արմավիր	31700	41700	58600	95200	125000	123000
Գեղարքունիք	Սևան	20400	27400	41200	64600	95800	97300
	Գավառ	21300	21100	27500	38200	50000	52600
	Մարտունի	19800	29300	40500	54700	73300	83000
	Վարդենիս	11400	16200	22600	30000	34500	36700
	Ճամբարակ	11000	11300	14400	17700	20400	21700
Լոռի	Վանաձոր	37300	38100	52200	76400	99100	99200
	Ստեփանավան	21100	26000	27600	40200	51700	58000
	Սյիտակ	20000	25500	36100	50300	65900	75900
	Ալավերդի	14600	17100	22100	28700	34000	35900
	Տաշիր	13100	18800	21800	27600	35300	38300
	Թումանյան	5400	6400	6900	8200	9900	10200
	Շամլուղ	3600	4100	4300	5400	6800	7400
Ախթալա	11100	11500	12100	14300	15900	17800	

ՀՀ բնակարանային ֆոնդը և կոմունալ տնտեսությունը 2009թ.

Մարզ	Քաղաք	Բնակելի տան (շինության 200.0 քառ. մ և տնամերձի 1000.0 քառ. մ միջին մակերեսներով) միջին շուկայական գները, հաշվարկված 1 քառ. մ շինության մակերեսով (ներառյալ տնամերձի միավորի գինը)					
		2004	2005	2006	2007	2008	2009
Կոտայք	Արովյան	53100	70700	99900	147800	181200	160400
	Նոր Հաճն	35000	50000	68000	105500	132900	140900
	Բյուրեղավան	23200	32700	48100	75200	107600	107400
	Եղվարդ	27100	41800	62400	94900	123800	128400
	Հրազդան	23000	28900	38800	54600	72800	69000
	Ծաղկաձոր	48300	54200	74800	132000	238000	287800
	Չարենցավան	20800	32000	43900	64400	93700	90500
Շիրակ	Գյումրի	48900	43500	51700	75200	106700	116700
	Արթիկ	16500	22800	32900	47300	59100	62300
	Մարալիկ	14700	19400	23800	27900	31500	33300
Սյունիք	Գորիս	19600	36400	53400	75400	112000	132100
	Կապան	18200	27900	45400	69000	95700	111400
	Միսիան	18300	24900	38200	56100	77400	91000
	Մեղրի	15100	20200	30200	41200	49800	57900
	Ազարակ	14800	17300	21600	27100	32200	35400
	Դաստակերտ	7400	8100	8700	9600	10300	10400
Վայոց ձոր	Վայք	21000	26500	40000	62800	80400	78000
	Եղեգնաձոր	27400	38000	57000	77600	102800	114400
	Ջերմուկ	23400	27500	36800	54400	85100	110000
Տավուշ	Դիլիջան	24200	32100	46700	71100	102600	105100
	Իջևան	26400	35100	56300	92200	130100	141200
	Բերդ	17500	24100	30700	36900	41100	45000
	Նոյեմբերյան	16500	14700	20100	31400	35700	36200
	Այրում	-	10700	19200	20800	22900	25300