1. Æð²Î²Ü Ð²î ì²Ì

1.1. Ð³Ù³Ë³éÝ Ý»ñùÇÝ ³ñ¹ÛáõÝùÇ óáõó³ÝÇßÁ

1.1.1. 2001Ã. ÑáõÝí³ñ-Ù³ñ ï Ç ÐÜ² óáõó³ÝÇßÁ

Ð³Ýñ³å»ï áõÃÛáõÝáõÙ 2001Ã. ÑáõÝí³ñ-Ù³ñ ï ÇÝ Ñ³Ù³Ë³éÝ Ý»ñùÇÝ ³ñ¹ÛáõÝùÇ (ÐÜ²) ³ñï³¹ñáõÃÛáõÝÁ Ï³½Ù»É ¿ 151566.9 ÙÉÝ.¹ñ³Ù, áñÁ ·»ñ³½³Ýó»É ¿ Ý³Ëáñ¹ ï³ñí³ Ñ³Ù³å³ï³ëË³ÝÅ³Ù³Ý³Ï³ßñç³ÝÇÙ³Ï³ñ¹³ÏÁ 20851.4 ÙÉÝ.¹ñ³Ùáí: ÐÜ²-Ç ³×Ç ï»ÙåÁ 2001Ã. ÑáõÝí³ñ-Ù³ñ ï ÇÝ 2000Ã. ÝáõÛÝ Å³Ù³Ý³Ï³ßñç³ÝÇ Ñ³Ù»Ù³ïáõÃÛ³Ùµ Ï³½Ù»É ¿ 112.3 %, 2000Ã. ÑáõÝí³ñ-Ù³ñ ï Ç 100.3 % ³×Ç ¹ÇÙ³ó:

Ð³ñÏ ¿ Ýß»É, áñ ³ñÓ³Ý³· ñí»É ¿ ï Ý ï»ëáõÃÛ³Ý ³é³ç³ï³ñ ×ÛáõÕ»ñÇ ³í»É³óí³Í ³ñÅ»ùÇ ½· ³ÉÇ ³× 2000Ã. Ñ³Ù³å³ï³ëË³Ý Å³Ù³Ý³Ï³ßñç³ÝÇ Ñ³Ù»Ù³ïª ³ñ¹ÛáõÝ³µ»ñáõÃÛ³Ý ×ÛáõÕáõÙª 109.2%, 2000Ã. ÑáõÝí³ñ-Ù³ñ ï Ç 100.3% ³×Ç ¹ÇÙ³ó, ßÇÝ³ñ³ñáõÃÛ³Ý ×ÛáõÕáõÙ, Ñ³Ù³å³ï³ëË³Ý³µ³ñª 113.2 ¨ 88.3%, · ÛáõÕ³ïÝï»ëáõÃÛ³Ý ×ÛáõÕáõÙª 100.5 ¨ 99.2%, ³é¨ï ñÇ¨ Ñ³Ýñ³ÛÇÝ ëÝÝ¹Ç ×ÛáõÕáõÙª 114.2 ¨ 107.4%, ï ñ³Ýëåáñï Ç¨ Ï³åÇ ×ÛáõÕáõÙª 106.8 ¨ 103.5%: ØÇ³Å³Ù³Ý³Ï · ñ³Ýóí»É¿Ý³¨ ³ÝáõÕÕ³ÏÇÑ³ñÏ»ñÇ½· ³ÉÇ ³×: ²Ûëå»ë, Ñ³Ù³Ë³éÝ ³í»É³óí³Í ³ñÅ»ùÇ ³×Á ÑÇÙÝ³Ï³Ý ·Ý»ñáí, ³ÛëÇÝùÝ §³é³Ýó ³åñ³ÝùÝ»ñÇ¨ Ý»ñÙáõÍÙ³Ý½áõï Ñ³ñÏ»ñÇ (Ñ³Ý³Í ëáõµëÇ¹Ç³Ý»ñ)¦ µ³Õ³¹ñÇãÇ Ý»ñ³éÙ³Ý Ï³½Ù»É¿ 107.4%.

ØÇ³Å³Ù³Ý³Ï, å»ïù¿ Ýß»É, áñ Ñ³Ýñ³å»ï áõÃÛáõÝáõÙ 1991-1993ÃÃ. ï»ÕÇ¿ áõÝ»ó»É ÐÜ²-Ç ³ñï³¹ñáõÃÛ³Ý Í³í³ÉÝ»ñÇ ³ÝÝ³Ë³¹»å Ïñ×³ïáõÙª 53.2%-áí: êÏë³Í 1994 Ã.-Çó Ñ³Ýñ³å»ï áõÃÛ³Ý ïÝï»ëáõÃÛáõÝáõÙ ³ñÓ³Ý³·ñí»É ¿ ÐÜ²-Ç Ï³ÛáõÝ ³×, ³Ûëå»ë, 1994-2000ÃÃ. ·ñ³Ýóí»É ¿ ÐÜ²-Ç 144.8% ³×: ¸ñ³ Ñ»ï Ù»Ïï»Õ, 2000Ã. ³ñï³¹ñí³Í ÐÜ²-Ç Ù³Ï³ñ¹³ÏÁ Ï³½Ù»É¿ 1990Ã.ÐÜ²-Ç Í³í³ÉÇ ÁÝ¹³Ù»ÝÁ 68%-Á:

Ð³Ù³Ë³éÝ Ý»ñùÇÝ ³ñ¹ÛáõÝùÇ ³ñï³¹ñáõÃÛáõÝÁ 2001Ã. 1-ÇÝ »é³ÙëÛ³ÏáõÙ

	ÐÜ² - ÙÉÝ.¹ñ³Ù		Ý³Ëáñ¹ ï³ñí³ Ñ³Ù³å³ï³ëË³Ý Å³Ù³Ý³Ï³Ñ³ï í³ÍÇÝÏ³ïÙ³Ùµ (ïáÏáëÝ»ñáí)	
	ÁÝÃ³óÇÏ ·Ý»ñáí	Ý³Ëáñ¹ ï³ñí³ Ñ³Ù³¹ñ»ÉÇ ·Ý»ñáí	³×Ç ï»ÙåÁ	ÐÜ²-Ç ¹»ýÉÛ³ïáñÁ
ÑáõÝí³ñ	41301.7	39760.5	113.2	103.9
ÑáõÝí³ñ-÷»ïñí³ñ	94417.2	91221.4	111.0	103.5
ÑáõÝí³ñ-Ù³ñ ï	151566.9	146774.6	112.3	103.3

Ð³ñÏ ¿ Ýß»É, áñ Ñ³Ýñ³å»ï áõÃÛáõÝáõÙ, ãÝ³Û³Í ßáõÏ³Û³Ï³Ý ·Ý»ñáí ÐÜ²-Ç Ï³éáõóí³Íùáõ Ù ³åñ³ÝùÝ»ñÇ áõ Í³é³ÛáõÃÛáõÝÝ»ñÇ ï»ë³Ï³ñ³ñ ÏßéÇ Ýí³½Ù³Ý, ³ñÓ³Ý³·ñí»É »Ý áñáß³ÏÇ ¹ñ³Ï³Ý ÷á÷áËáõÃÛáõÝÝ»ñ ³åñ³ÝùÝ»ñ ³ñï³¹ñáÕ ¨ Í³é³ÛáõÃÛáõÝÝ»ñÙ³ïáõóáõµ³½³ÛÇÝ ×ÛáõÕ»ñáõÙ: ²Ûë ×ÛáõÕ»ñáõÙ 2001Ã. ÑáõÝí³ñ-Ù³ñ ï ÇÝ ëï»ÕÍí»É¿ ÐÜ²-Ç (ÑÇÙÝ³Ï³Ý · Ý»ñáí) 78.8 %-Áª Ý³Ëáñ¹ ï³ñí³ ÑáõÝí³ñÇ-Ù³ñ ï Ç77.4%-Ç ¹ÇÙ³ó:

²ñï³¹ñí³Í ÐÜ² Ï³éáõóí³ÍùÁ

ïáÏáëÝ»ñáí ÁÝ¹³Ù»ÝÇ ÝÏ³ïÙ³Ùµ

	2001Ã. ÑáõÝí³ñ-Ù³ñï	2000Ã. ÑáõÝí³ñ-Ù³ñï
ÐÜ²-ÝÁÝÃ³óÇÏ ·Ý»ñáí	*100*	*100*
³Ù¹ÃíáõÙ		
³åñ³ÝùÝ»ñ	44.6	46.3
Í³é³ÙáõÃÙáõÝÝ»ñ	38.7	40.8
³åñ³ÝùÝ»ñÇ ¨ Ý»ñÙáõÍÙ³Ý ½áõï		
(Ñ³Ý³Í ëáõµëÇ¹Ç³Ý»ñ) Ñ³ñÏ»ñ	16.7	12.9

Ð³Ù³Ë³éÝ Ý»ñùÇÝ ³ñ¹ÙáõÝùÇ ¹ÇÝ³ÙÇÏ³Ý
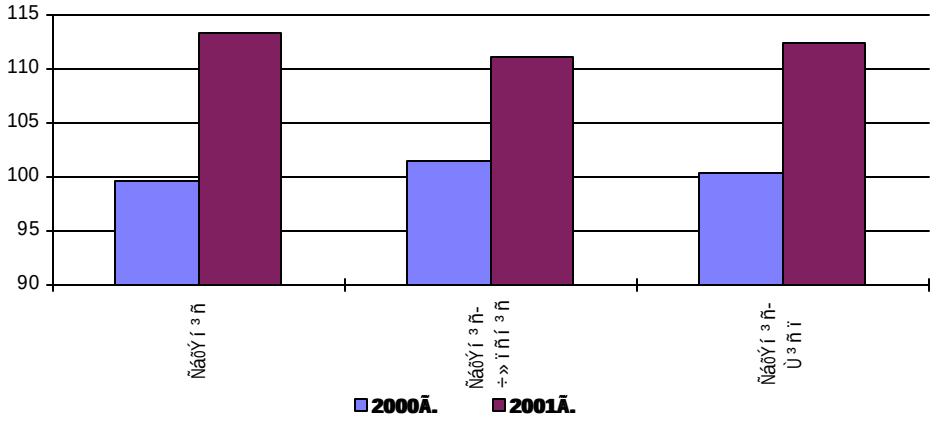
(ïáÏáëÝ»ñáí Ý³Ëáñ¹ ï³ñí³ Ñ³Ù³å³ï³ëË³Ý Å³Ù³Ý³Ï³ßñç³ÝÇ ÝÏ³ïÙ³Ùµ)