

5.2. Ժողովրդագրական իրավիճակը

5.2.1. Բնակչության թվաքանակ և բնական շարժ

ՀՀ վարչատարածքային բաժանման հիմքը «Հայաստանի Հանրապետության վարչատարածքային բաժանման մասին» և «Երևան քաղաքում տեղական ինքնակառավարման մասին» ՀՀ օրենքներն են, որոնց համաձայն ՀՀ տարածքը բաժանվում է 10 մարզերի և ք.Երևանի:

ՀՀ վարչատարածքային բաժանումն ըստ ՀՀ մարզերի և ք.Երևանի, 2019թ. ապրիլի 1-ի դրությամբ

	Համայնքների քանակը ընդամենը	Բնակավայրերի քանակը
Հայաստանի Հանրապետություն	502¹	1 004
ք. Երևան	1	1
Արագածոտն	72	120
Արարատ	95	99
Արմավիր	97	98
Գեղարքունիք	57	98
Լոռի	56	130
Կոտայք	42	69
Շիրակ	42	130
Սյունիք	8	138
Վայոց ձոր	8	55
Տավուշ	24	66

2011թ. մարդահամարի հիմքով վարվող բնակչության ընթացիկ հաշվառմամբ, ՀՀ մշտական բնակչության թվաքանակի ցուցանիշը 2019թ. ապրիլի 1-ի դրությամբ կազմել է 2 962.1 հազ. մարդ, այդ թվում քաղաքայինը՝ 1 893.4 հազ.մարդ և գյուղականը՝ 1 068.7 հազ. մարդ:

ՀՀ մշտական բնակչության թվաքանակն ըստ ՀՀ մարզերի և ք.Երևանի, ապրիլի 1-ի դրությամբ

	Ընդամենը		Քաղաքային		Գյուղական	
	2018թ.	2019թ.	2018թ.	2019թ.	2018թ.	2019թ.
Հայաստանի Հանրապետություն	2 969.9	2 962.1	1 894.5	1 893.4	1 075.4	1 068.7
ք. Երևան	1 077.6	1 081.6	1 077.6	1 081.6	-	-
Արագածոտն	126.9	125.2	27.5	26.9	99.4	98.3
Արարատ	257.5	256.6	72.3	72.2	185.2	184.4
Արմավիր	264.5	263.8	83.1	82.6	181.4	181.2
Գեղարքունիք	229.3	227.8	67.5	66.8	161.8	161.0
Լոռի	216.8	214.9	128.6	127.4	88.2	87.5
Կոտայք	251.4	251.4	137.0	137.3	114.4	114.1
Շիրակ	234.9	232.7	137.7	136.6	97.2	96.1
Սյունիք	138.2	137.3	93.7	93.2	44.5	44.1
Վայոց ձոր	49.5	48.8	17.4	17.2	32.1	31.6
Տավուշ	123.3	122.0	52.1	51.6	71.2	70.4

¹ Փոփոխությունը պայմանավորված է համայնքների խոշորացմամբ:

ՀՀ մշտական բնակչության թվաքանակի փոփոխության բաղադրիչները, 2017-2019թթ.

հազ. մարդ

	Բնակչության թվաքանակը, տարեսկզբին	հունվար-մարտ			Բնակչության թվաքանակը, ապրիլի 1-ի դրությամբ
		բնական հավելված	միգրացիայի մնացորդ*	ընդհանուր հավելված/ նվազում (+, -)	
2017	2 986.1	0.5	-5.1	-4.6	2 981.5
2018	2 972.7	1.2	-4.0	-2.8	2 969.9
2019	2 965.3	0.7	-3.9	-3.2	2 962.1

* ներգաղթյալների/ փախուսածների/ և արտագաղթյալների/ փախուսածների/ տարբերությունը:

2019թ. հունվար-մարտին կենսունակության գործակիցը՝ ծնվածների և մահացածների հարաբերակցությունը, կազմել է 109.1%՝ նախորդ տարվա նույն ժամանակաշրջանում արձանագրված 116.4%-ի համեմատ:

ՀՀ բնակչության բնական շարժի հիմնական ցուցանիշները, հունվար-մարտ

	Բացարձակ թվաքանակ, մարդ/դեպք			2019թ. բացարձակ ցուցանիշի փոփոխությունը, %		1000 բնակչի հաշվով, պրոմիլ		
	2017 թ.	2018 թ.՝	2019 թ.	2018 թ. նկատմամբ	2017 թ. նկատմամբ	2017թ.	2018թ.՝	2019 թ.
Ծնվածներ	8 536	8 297	8 042	96.9	94.2	11.6	11.3	11.0
Մեռելաձիներ	153	139	75	54.0	49.0	17.6 ¹	16.5 ¹	9.2 ¹
Մահացածներ	7 827	7 128	7 373	103.4	94.2	10.6	9.7	10.1
Բնական հավելված	709	1 169	669	57.2	94.4	1.0	1.6	0.9
Ամուսնություն	3 544	3 580	3 782	105.6	106.7	4.8	4.9	5.2
Ամուսնալուծություն	972	1 021	850	83.3	87.4	1.3	1.4	1.2

Քաղաքացիական կացության ծննդյան և մահվան գրանցումներն ըստ ամիսների

մարդ

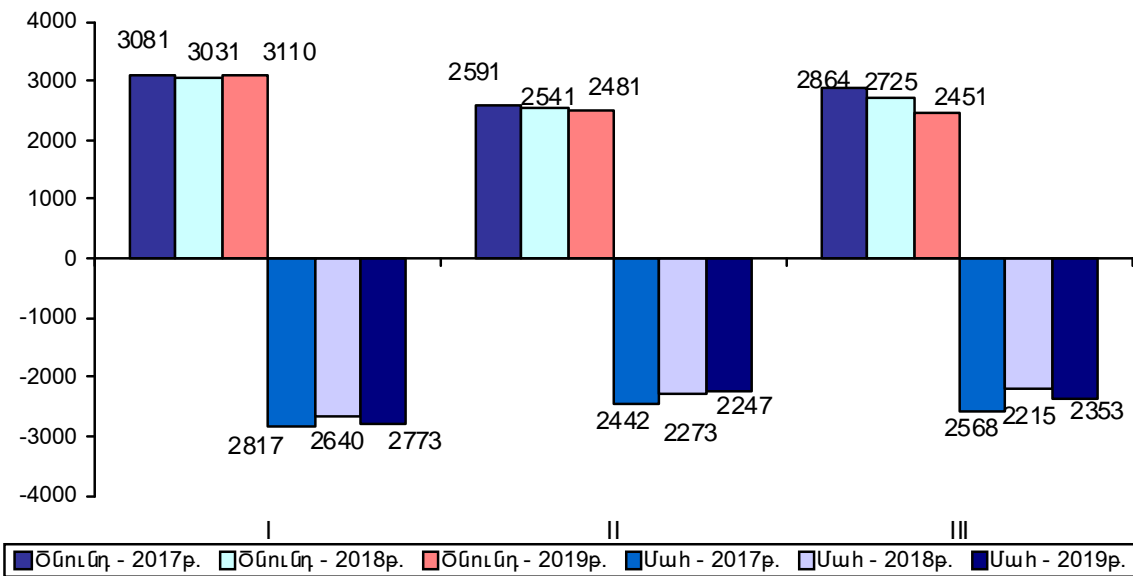

¹ 1 000 կենդանի ծնվածի և մեռելաձնի հաշվով:

**ՀՀ բնակչության բնական շարժի հիմնական ցուցանիշներն
ըստ ՀՀ մարզերի և ք. Երևանի, 2019թ. հունվար-մարտ**

	Ծնվածներ, մարդ	Մահա- ցածներ, մարդ	այդ թվում՝ 0-1 տարեկան մահացածներ	Բնական հավելված, մարդ	Ամուսնու- թյուններ, դեպք	Ամուսնալու- ծություններ, դեպք
Հայաստանի Հանրապետություն	8 042	7 373	58	669	3 782	850
ք. Երևան	3 108	2 421	9	687	1 321	396
Արագածոտն	332	332	3	0	166	29
Արարատ	742	645	6	97	308	60
Արմավիր	716	595	5	121	324	53
Գեղարքունիք	572	494	7	78	380	37
Լոռի	559	680	9	-121	313	83
Կոտայք	710	653	6	57	330	79
Շիրակ	583	695	6	-112	283	60
Սյունիք	284	351	3	-67	155	23
Վայոց ձոր	125	135	2	-10	55	8
Տավուշ	311	372	2	-61	147	22

1 000 բնակչի հաշվով

	Ծնվածներ, մարդ	Մահա- ցածներ, մարդ	այդ թվում՝ 0-1 տարեկան մահացածներ ¹	Բնական հավելված, մարդ	Ամուսնու- թյուններ, դեպք	Ամուսնալու- ծություններ, դեպք
Հայաստանի Հանրապետություն	11.0	10.1	7.2	0.9	5.2	1.2
ք. Երևան	11.7	9.1	2.9	2.6	5.0	1.5
Արագածոտն	10.7	10.7	9.0	0.0	5.4	0.9
Արարատ	11.7	10.2	8.1	1.5	4.9	0.9
Արմավիր	11.0	9.1	7.0	1.9	5.0	0.8
Գեղարքունիք	10.2	8.8	12.2	1.4	6.8	0.7
Լոռի	10.5	12.8	16.1	-2.3	5.9	1.6
Կոտայք	11.4	10.5	8.5	0.9	5.3	1.3
Շիրակ	10.2	12.1	10.3	-1.9	4.9	1.0
Սյունիք	8.4	10.4	10.6	-2.0	4.6	0.7
Վայոց ձոր	10.4	11.2	16.0	-0.8	4.6	0.7
Տավուշ	10.3	12.4	6.4	-2.0	4.9	0.7

ՀՀ մահացությունն ըստ մահվան հիմնական պատճառների, հունվար-մարտ
(ՀՀ արդարադատության նախարարության ՔԿԱԳ տարածքային բաժիններից ստացված
մահվան վերաբերյալ ակտերի համաձայն)

	2018 թ., [◇] մարդ	%-ով ընդհա- նուրից	2019թ., մարդ	%-ով ընդհա- նուրից	Բացարձակ ցուցանիշի փոխությունը նախորդ տարվա նկատմամբ, %
Մահացածների թվաքանակը	7 128	100	7 373	100	103.4
այդ թվում՝ ըստ պատճառների					
արյան շրջանառության համակարգի հիվանդություններից	4 157	58.3	3 921	53.2	94.3
նորագոյացություններից	1 306	18.3	1 422	19.3	108.9
շնչառական օրգանների հիվանդություններից	538	7.6	929	12.6	172.7
մարսողական օրգանների հիվանդություններից	302	4.2	326	4.4	107.9
դժբախտ պատահարներից, թունավորումներից և վնասվածքներից	251	3.5	234	3.2	93.2
վարակիչ և մակաբուծային հիվանդություններից	40	0.6	50	0.7	125.0
այլ հիվանդություններից	534	7.5	491	6.6	91.9

¹ 1 000 կենդանի ծնվածի հաշվով:

2.2 մանկական և երեխաների մահացությունը հունվար-մարտին

	Բացարձակ թվաքանակ, մարդ			2019թ. բացարձակ ցուցանիշի փոփոխությունը, %		1000 կենդանի ծնվածի հաշվով, պրոսիլ		
	2017թ.	2018թ. [◇]	2019թ.	2018 թ. նկատմամբ	2017 թ. նկատմամբ	2017թ.	2018թ. [◇]	2019թ.
0-1 տարեկան մահեր	78	66	58	87.9	74.4	9.1	8.0	7.2
այդ թվում՝ տղա	37	31	40	129.0	108.1	8.3	7.1	9.4
աղջիկ	41	35	18	51.4	43.9	10.0	8.9	4.7
Շուրջճնական շրջանում առաջացած առանձին վիճակներով, բնածին անկանոնություններով ու ձևախախտումային խանգարումներով պայմանավորված մահեր	53	45	42	93.3	79.2	6.2	5.4	5.2
1-4 տարեկան մահեր	12	14	13	92.9	108.3	1.4	1.7	1.6
0-4 տարեկան մահեր	90	80	71	88.8	78.9	10.5	9.6	8.8
այդ թվում՝ տղա	48	41	44	107.3	91.7	10.8	9.4	10.4
աղջիկ	42	39	27	69.2	64.3	10.3	10.0	7.1

2019թ. հունվար-մարտին հղիության հետ կապված բարդություններից, ծննդյան և հետծննդյան ժամանակահատվածում գրանցվել է մայրական մահացության 1 դեպք, իսկ մայրական մահացության գործակիցը կազմել է 12.4 միավոր (2018թ. հունվար-մարտին՝ 12.1):

Քաղաքացիական կացության ամուսնության ու ամուսնալուծության գրանցումներն ըստ ամիսների

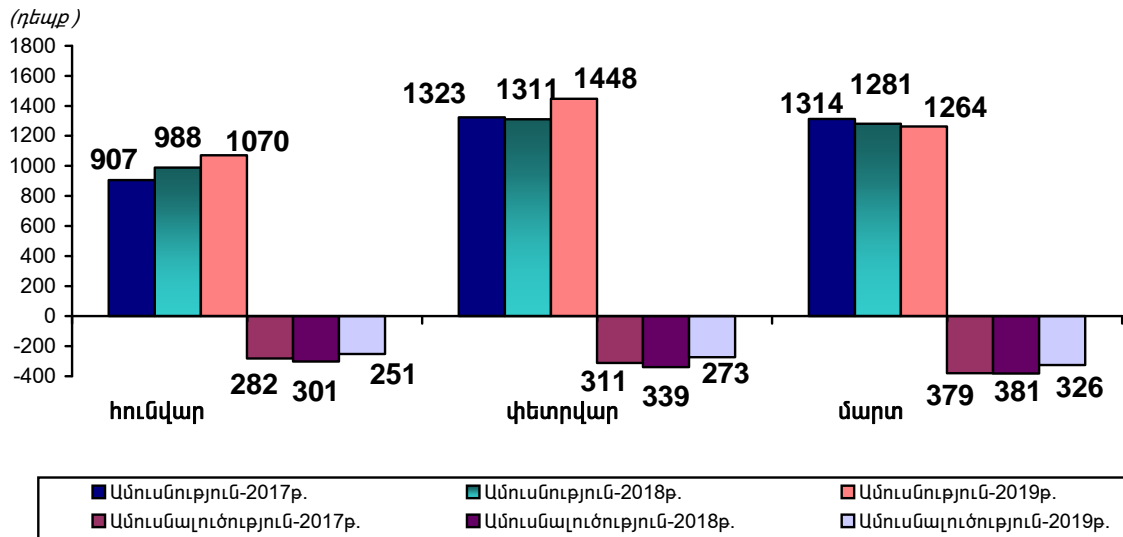

Հանրապետությունում 2019թ. հունվար-մարտին գրանցված 1 000 ամուսնությունների համեմատ արձանագրվել է ամուսնալուծության 225 դեպք՝ 2018թ. հունվար-մարտին արձանագրված 285 դեպքի համեմատ:

5.2.2. ՀՀ բնակչության տեղաշարժերը

(Ըստ ՀՀ ռստիկանության անձնագրային և վիզաների վարչության
Բնակչության պետական ռեգիստրի տեղեկատվական համակարգից
ստացված տեղեկատվության)

ՀՀ բնակչության տեղաշարժերի վարչական հաշվառումները, հունվար-մարտ

գրանցման ակտ

	Հաշվառման գործողություն			Հաշվառումից հանելու գործողություն		
	2017 թ.	2018 թ.	2019թ.	2017 թ.	2018 թ.	2019թ.
ՀՀ բնակչության պետական ռեգիստրում գրանցված տեղաշարժեր, ընդամենը (1+2+3)	17 766	12 833	14 576	17 766	12 833	14 576
1. ՀՀ բնակչության հասցեներով (1ա+1բ+1գ) ¹						
որից	14 402	9 290	10 281	13 045	8 082	8 924
1ա/ներքհանրապետական տեղաշարժեր	12 363	7 311	8207	12 363	7 311	8 207
1բ/ օտար երկրներ/ից տեղաշարժեր	623	736	856	682	771	717
այդ թվում՝ ըստ երկրների						
ՌԴ	110	140	172	158	213	201
ԱՀ	172	169	165	83	107	77
Վրաստան	132	167	122	67	84	70
Սիրիա	90	105	109	4	0	2
Իրան	19	36	77	3	3	5
Լիբանան	13	29	57	2	0	2
Ուկրաինա	26	26	31	19	23	27
ԱՄՆ	9	17	27	96	85	94
Ղազախստան	11	7	18	38	47	32
Ուզբեկստան	1	3	8	0	1	0
Գերմանիա	0	2	7	22	38	39
Ֆրանսիա	4	5	6	57	48	62
Բելառուս	5	3	6	16	14	6
Իսպանիա	1	0	4	36	24	30
Շվեդիա	0	4	4	2	5	7
Բելգիա	1	1	1	18	17	17
Հունաստան	3	2	3	16	16	7
Նիդերլանդներ	1	0	0	9	6	10
Այլ երկիր	25	20	39	36	40	29
ԱՊՀ երկրներ	157	184	242	236	300	267
ԵԱՏՄ երկրներ	127	150	196	212	274	239
1գ/ Ժամանման/մեկնման երկիրը չնշված	1 416	1 243	1 218	0	0	0
2. Չնշված բնակավայրի հասցեով	0	0	0	3 180	3 176	3 888
3. Օտարերկրյա պետություններում իրենց բնակության հասցեով ²	3 364	3 543	4 295	1 541	1 575	1 764

¹ Մշտական բնակության վայրը փոխելիս՝ քաղաքացին դիմում է նոր բնակության վայրի տեղական ռեգիստր, ինչի մասին էլ օրենքով սահմանված կարգով, տեղեկացվում է (Էլեկտրոնային ավտոմատ եղանակով) նախկին հաշվառման վայրի տեղական ռեգիստր (ՀՀ կառավարության 14.07.2005թ. թիվ 1231-Ն որոշում, հավելված 1՝ «Բնակչության պետական ռեգիստրում անձանց անհատական հաշվառման կարգ» գլխ. III, կետ 9):

² ՀՀ քաղաքացիություն ձեռք բերած, ՀՀ-ում մշտական բնակության վայր չունեցող և մշտապես կամ առավելապես օտարերկրյա պետությունում բնակվող անձը ՀՀ քաղաքացու անձնագրով փաստաթղթավորվելիս՝ բնակչության պետական ռեգիստրում հաշվառվում է օտարերկրյա պետությունում իր բնակության վայրի հասցեով (ՀՀ կառավարության 14.07.2005թ. թիվ 1231-Ն որոշում, հավելված 1՝ «Բնակչության պետական ռեգիստրում անձանց անհատական հաշվառման կարգ» գլխ. II, կետ 7բ):

5. ՍՈՑԻԱԼ-ԺՈՂՈՎՐԴԱԳՐԱԿԱՆ ՀԱՏՎԱԾ

ՀՀ բնակավայրերի հասցեներով կատարված բնակչության տեղաշարժերի վարչական հաշվառումներն ըստ ՀՀ մարզերի և ք.Երևանի, քաղաք/գյուղ բաշխումով, 2019թ. հունվար-մարտ

մարդ

	Հաշվառվել են			Հաշվառումից հանվել են		
	Ընդամենը	Քաղաք	Գյուղ	Ընդամենը	Քաղաք	Գյուղ
Ընդամենը	10 281	7 575	2 706	8 924	5 759	3 165
ք. Երևան	4 685	4 685	-	3 031	3 031	-
Արագածոտն	350	123	227	440	154	286
Արարատ	889	264	625	761	198	563
Արմավիր	984	469	515	733	257	570
Գեղարքունիք	491	207	284	651	255	476
Լոռի	787	482	305	818	528	396
Կոտայք	923	573	350	838	499	290
Շիրակ	611	372	239	373	327	339
Սյունիք	208	180	28	352	241	46
Վայոց Ձոր	120	56	64	180	92	111
Տավուշ	233	164	69	265	177	88

ՀՀ բնակավայրերի հասցեներով կատարված բնակչության տեղաշարժերի վարչական հաշվառումներն ըստ ՀՀ մարզերի և ք.Երևանի, 2017-2019 թ թ. հունվար-մարտ

մարդ

	Հաշվառվել են			Հաշվառումից հանվել են		
	2017 թ.	2018 թ.	2019թ.	2017 թ.	2018 թ.	2019թ.
ԸՆԴԱՄԵՆԸ	14 402	9 290	10 281	13 045	8 082	8 924
Երևան	6 210	4 397	4 685	4 429	3 045	3 031
Արագածոտն	503	342	350	621	379	440
Արարատ	1 765	800	889	1268	721	761
Արմավիր	1 217	740	984	1141	617	733
Գեղարքունիք	709	391	491	937	518	651
Լոռի	1 005	742	787	1033	777	818
Կոտայք	1 342	887	923	1244	839	838
Շիրակ	756	492	611	1019	613	373
Սյունիք	346	159	208	556	196	352
Վայոց Ձոր	190	98	120	331	146	180
Տավուշ	359	242	233	466	231	265

5. ՍՈՑԻԱԼ-ԺՈՂՈՎՐԴԱԳՐԱԿԱՆ ՀԱՏՎԱԾ

Հայաստանի Հանրապետության սահմանային անցման կետերով
իրականացված մուտքերի և ելքերի ծավալները
(Ըստ ՀՀ սահմանային էլեկտրոնային կառավարման տեղեկատվական
(ՄԵԿՏ) համակարգով ստացված տվյալների)

սահմանային գրանցում

Սահմանային անցման կետեր	Մուտք		Ելք		Հաշվեկշիռ	
	Ընդամենը	այդ թվում՝ ՀՀ փաստաթղթերով	Ընդամենը	այդ թվում՝ ՀՀ փաստաթղթերով	Ընդամենը	այդ թվում՝ ՀՀ փաստաթղթերով
2018թ. հունվար-մարտին						
Ընդամենը	683 759	387 477	684 336	390 172	-577	-2 695
Զվարթնոց	250 508	117 512	246 462	115 980	4 046	1 532
Բազրատաշեն	276 730	209 321	283 812	211 852	-7 082	-2 531
Մեղրի	40 494	13 465	37 243	13 303	3 251	162
Գյումրի	15 613	7 984	16 363	8 276	-750	-292
Այրում	2 581	1 525	2 621	1562	-40	-37
Բավրա	82 763	29 721	81 598	30 203	1 165	-482
Գոգավան	14 959	7 892	16 129	8 939	-1 170	-1 047
Պրիվոլնոյե	111	57	108	57	3	0
2019թ. հունվար-մարտին						
Ընդամենը	719 531	420 065	722 994	417 539	-3 463	2 526
Զվարթնոց	272 515	125 461	276 752	126 998	-4 237	-1 537
Բազրատաշեն	290 264	218 970	291 858	215 168	-1 594	3 802
Մեղրի	51 784	33 591	51 146	33 552	638	39
Գյումրի	16 078	7 752	16 312	7 571	-234	181
Այրում	2 796	1 596	2 952	1 616	-156	-20
Բավրա	73 740	26 131	72 004	26 291	1 736	-160
Գոգավան	12 106	6 520	11 655	6 300	451	220
Պրիվոլնոյե	78	42	77	43	1	-1
Էրեբունի	170	2	238	0	-68	2

ՄԵԿՏ համակարգով ստացված տեղեկատվության համաձայն, սահմանահատում կատարած անձանց նույնականացման միջոցով ստացված տվյալներն ըստ մուտքի ու ելքի քանակների և քաղաքացիության երկրի ներկայացված են սույն զեկույցի Հավելված 2-ում: