

1.2.3. Շինարարություն

Բնակարանային շինարարություն

Շահագործման հանձնված բնակելի շենքերն ըստ ֆինանսավորման աղբյուրների, 2011թ. II եռամսյակ

| Ֆինանսավորման աղբյուրներ | Ընդամենը | | 2010թ. համապատասխան ժամանակաշրջանի նկատմամբ, % | |
|--------------------------------|----------------|--------------|--|--------------|
| | շենքերի քանակը | քառ. մետր | շենքերի քանակը | քառ. մետր |
| Ընդամենը ՀՀ | 151 | 62663 | 155.7 | 132.8 |
| <i>աղբյուրի հաշիվ՝</i> | | | | |
| պետական բյուջեի | 10 | 1232 | 5 անգամ | 26.5 |
| կազմակերպությունների միջոցների | 6 | 32556 | 3 անգամ | 3.5 անգամ |
| բնակչության միջոցների | 135 | 28875 | 145.2 | 86.6 |

Շահագործման հանձնված բնակելի շենքերը և դրանց ինդեքսները 2011թ.

| | Ընդհանուր մակերես, քառ.մետր | % -ով | |
|-----------------------|-----------------------------|---|----------------------------------|
| | | նախորդ տարվա համապատասխան ժամանակաշրջանի նկատմամբ | նախորդ ամսվա/ եռամսյակի նկատմամբ |
| Հունվար | 4554 | 160.2 | 3.9 |
| Փետրվար | 5131 | 107.4 | 112.7 |
| Մարտ | 49619 | 2.2 անգամ | 9.7 անգամ |
| I եռամսյակ | 59304 | 198.4 | 27.9 |
| Ապրիլ | 10383 | 116.7 | 20.9 |
| Մայիս | 7443 | 81.2 | 71.7 |
| Հունիս | 44837 | 153.9 | 6 անգամ |
| II եռամսյակ | 62663 | 132.8 | 105.7 |
| Հունվար-հունիս | 121967 | 158.2 | X |

Շահագործման հանձնված բնակելի շենքերի ինդեքսները, 2011թ. նախորդ տարվա համապատասխան ժամանակաշրջանի նկատմամբ

(%)

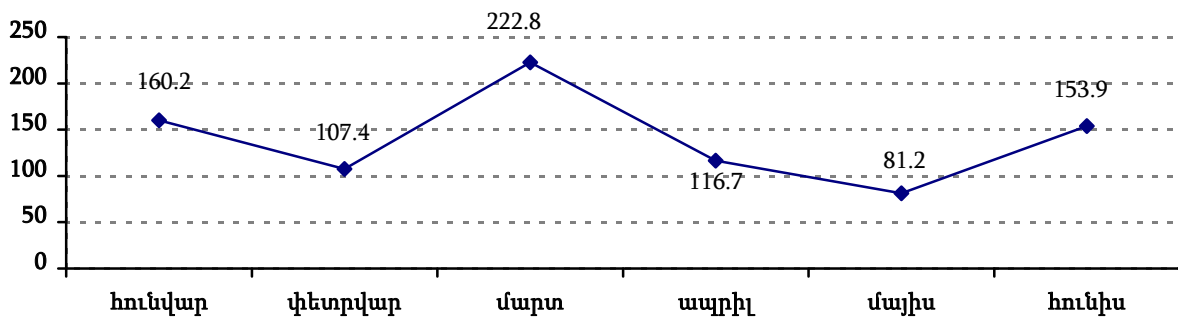

**Շահագործման հանձնված բնակելի շենքերի ընդհանուր մակերեսը
ՀՀ մարզերում և ք. Երևանում**

| | 2011թ. II եռամսյակ | | | 2011թ. հունվար-հունիս | | |
|--------------------|---|-----------------------|--|---|-----------------------|--|
| | Բնակելի շենքերի ընդհանուր մակերեսը, քառ.մ | Ընդհանուրի նկատմամբ,% | 2010թ. համապատասխան ժամանակաշրջանի նկատմամբ, % | Բնակելի շենքերի ընդհանուր մակերեսը, քառ.մ | Ընդհանուրի նկատմամբ,% | 2010թ. համապատասխան ժամանակաշրջանի նկատմամբ, % |
| ք. Երևան | 42621 | 68.0 | 127.8 | 83001 | 68.1 | 166.5 |
| Արագածոտն | 5250 | 8.4 | 8.1 անգամ | 8010 | 6.6 | 2.6 անգամ |
| Արարատ | 7553 | 12.0 | 2.2 անգամ | 13327 | 10.9 | 158.5 |
| Գեղարքունիք | 609 | 1.0 | 2.3 անգամ | 1619 | 1.3 | 6.2 անգամ |
| Լոռի | 2276 | 3.6 | 31.3 | 5770 | 4.7 | 66.0 |
| Կոտայք | 2815 | 4.5 | 2.6 անգամ | 7741 | 6.3 | 2.3 անգամ |
| Շիրակ | 1049 | 1.7 | 3.7 անգամ | 1361 | 1.1 | 65.1 |
| Վայոց ձոր | 200 | 0.3 | - | 200 | 0.2 | - |
| Տավուշ | 290 | 0.5 | 35.4 | 938 | 0.8 | 72.9 |
| Ընդամենը ՀՀ | 62663 | 100 | 132.8 | 121967 | 100 | 158.2 |

Իրականացված շինարարության ծավալը

Շինարարության ծավալներն ըստ ֆինանսավորման աղբյուրների, 2011թ.հունիս

| Ֆինանսավորման աղբյուրներ | Շինարարություն, մլն.դրամ (ընթացիկ գներով) | այդ թվում՝ շինմոնտաժային աշխատանքներ | Ընդհանուրի նկատմամբ, % | | 2010թ. համապատասխան ժամանակաշրջանի նկատմամբ, % | |
|--|---|--------------------------------------|------------------------|--------------------------------------|--|--------------------------------------|
| | | | շինարարություն | այդ թվում՝ շինմոնտաժային աշխատանքներ | շինարարություն | այդ թվում՝ շինմոնտաժային աշխատանքներ |
| Ընդամենը ՀՀ | 39745.9 | 34453.7 | 100 | 100 | 68.7 | 82.0 |
| <i>այդ թվում՝ ի հաշիվ՝</i> | | | | | | |
| պետական բյուջեի | 8814.9 | 8572.1 | 22.2 | 24.9 | 91.4 | 106.3 |
| համայնքների միջոցների | 495.3 | 434.9 | 1.2 | 1.2 | 2.6 անգամ | 2.2 անգամ |
| միջազգային վարկերի | 2312.5 | 1879.9 | 5.8 | 5.4 | 91.5 | 95.4 |
| <i>այդ թվում՝</i> | | | | | | |
| Համաշխարհային բանկի վարկի | 1281.8 | 986.8 | 3.2 | 2.8 | 80.0 | 92.7 |
| Զարգացման և վերակառուցման Եվրոպական բանկի վարկի | 296.5 | 161.8 | 0.8 | 0.5 | 171.7 | 92.8 |
| Ասիական Զարգացման բանկի վարկի | 573.1 | 573.1 | 1.4 | 1.7 | 117.3 | 122.6 |
| Գերմանիայի զարգացման բանկի վարկի | 14.8 | 14.8 | 0.0 | 0.0 | - | - |
| այլ | 146.3 | 143.4 | 0.4 | 0.4 | - | - |
| մարդասիրական օգնության միջոցների | 4239.9 | 3818.5 | 10.7 | 11.1 | 145.6 | 144.3 |
| <i>այդ թվում՝</i> | | | | | | |
| «Հայաստան» համահայկական հիմնադրամի միջոցների | 128.9 | 128.9 | 0.4 | 0.4 | 51.9 | 51.9 |
| Հայ Առաքելական եկեղեցու կողմից հանգանակված միջոցների | 484.5 | 484.5 | 1.2 | 1.4 | 11 անգամ | 11 անգամ |
| այլ մարդասիրական օգնության միջոցների | 3626.5 | 3205.1 | 9.1 | 9.3 | 138.5 | 136.1 |
| կազմակերպությունների միջոցների | 16587.2 | 12898.5 | 41.7 | 37.4 | 50.0 | 64.4 |
| բնակչության միջոցների | 7296.1 | 6849.8 | 18.4 | 20.0 | 77.8 | 75.2 |

Շինարարության ծավալները և դրանց ինդեքսները, 2011թ.

| | Շինարարություն | | | այդ թվում՝ շինմունտաժային աշխատանքներ | | |
|--------------------|--------------------------------------|---|--------------------------------|---------------------------------------|---|--------------------------------|
| | ընդամենը, մլն.դրամ (ընթացիկ գներով), | % -ով | | ընդամենը, մլն.դրամ (ընթացիկ գներով), | % -ով | |
| | | նախորդ տարվա համապատասխան ժամանակաշրջանի նկատմամբ | նախորդ ժամանակաշրջանի նկատմամբ | | նախորդ տարվա համապատասխան ժամանակաշրջանի նկատմամբ | նախորդ ժամանակաշրջանի նկատմամբ |
| Հունվար | 9202.0 | 88.3 | 11.5 | 6703.4 | 85.8 | 8.7 |
| Փետրվար | 12027.1 | 95.9 | 126.2 | 10237.0 | 89.3 | 148.8 |
| Մարտ | 23363.0 | 94.8 | 2.2 անգամ | 18380.8 | 104.4 | 2 անգամ |
| I եռամսյակ | 44592.1 | 92.0 | 20.7 | 35321.2 | 94.5 | 17.4 |
| Ապրիլ | 23323.4 | 116.9 | 95.8 | 16936.5 | 111.0 | 87.4 |
| Մայիս | 38937.7 | 94.9 | 170.3 | 28159.0 | 105.0 | 170.9 |
| Հունիս | 39745.9 | 68.7 | 101.7 | 34453.7 | 82.0 | 122.1 |
| II եռամսյակ | 102007.0 | 85.3 | 2.4 անգամ | 79549.2 | 94.0 | անգամ |
| Հունվար-հունիս | 146599.1 | 86.2 | x | 114870.4 | 93.4 | x |

Շինարարության ծավալների ինդեքսները, 2011թ.
նախորդ տարվա համապատասխան ժամանակաշրջանի նկատմամբ

(%)

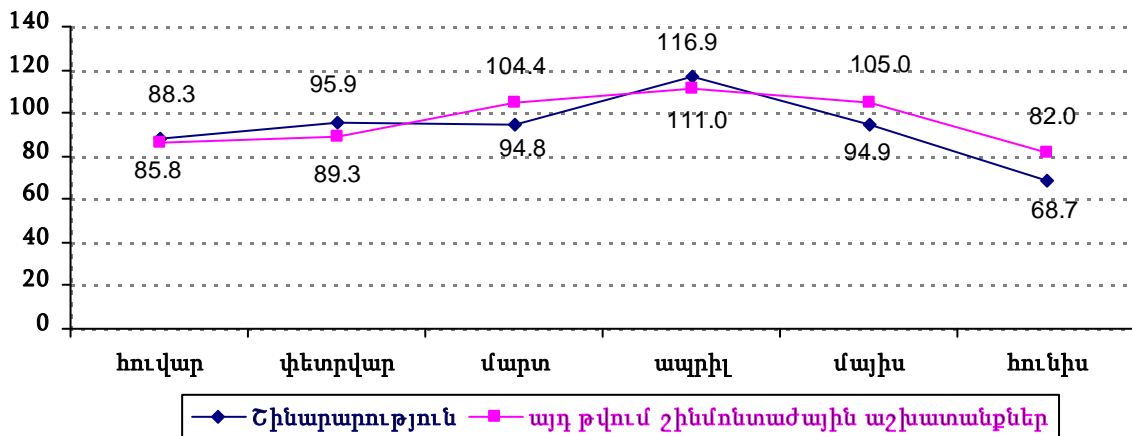

Շինարարության ծավալներն ըստ տնտեսական գործունեության տեսակների, 2011թ. հունիս

| Ծածկագիրն ըստ ՏԳՏԴ խմբ. 2 | Շինարարություն, մլն. դրամ (ընթացիկ գներով) | այդ թվում՝ շինմունտաժային աշխատանքներ | Ընդհանուրի նկատմամբ, % | | |
|---------------------------|---|---------------------------------------|------------------------|---------------------------------------|-----|
| | | | շինարարություն | այդ թվում՝ շինմունտաժային աշխատանքներ | |
| Ընդամենը ՀՀ | 39745.9 | 34453.7 | 100 | 100 | |
| <i>այդ թվում ի հաշիվ՝</i> | | | | | |
| A | գյուղատնտեսություն, անտառային տնտեսություն և ձկնորսություն | 4081.2 | 3334.3 | 10.3 | 9.7 |
| B | հանրագործական արդյունաբերություն և բացահանքերի շահագործում | 2496.3 | 948.4 | 6.3 | 2.8 |
| C | մշակող արդյունաբերություն | 1390.9 | 894.3 | 3.5 | 2.6 |
| D | էլեկտրականության, գազի, գոլորշու և լավորակ օդի մատակարարում | 2297.8 | 2013.3 | 5.8 | 5.8 |

| | Շինարարություն, մլն. դրամ (ընթացիկ գներով) | այդ թվում՝ շինմունտաժային աշխատանքներ | Ընդհանուրի նկատմամբ, % | | |
|---|--|---------------------------------------|------------------------|---------------------------------------|------|
| | | | շինարարություն | այդ թվում՝ շինմունտաժային աշխատանքներ | |
| E | ջրամատակարարում, կոյուղի, թափոնների կառավարում և վերամշակում | 2033.1 | 1815.7 | 5.1 | 5.3 |
| F | շինարարություն | 11.3 | 11.3 | 0.0 | 0.0 |
| G | մեծածախ և մանրածախ առևտուր, ավտոմեքենաների և մոտոցիկլների նորոգում | 983.1 | 849.1 | 2.5 | 2.5 |
| H | տրանսպորտ | 2290.4 | 2279.6 | 5.8 | 6.6 |
| I | կացության և հանրային սննդի կազմակերպում | 647.4 | 409.0 | 1.6 | 1.2 |
| J | տեղեկատվություն և կապ | 1997.2 | 1070.8 | 5.0 | 3.1 |
| K | ֆինանսական և ապահովագրական գործունեություն | 1411.1 | 1307.2 | 3.5 | 3.8 |
| L | անշարժ գույքի հետ կապված գործունեություն | 12087.1 | 11712.7 | 30.4 | 34.0 |
| M | մասնագիտական, գիտական և տեխնիկական գործունեություն | 2.8 | 2.8 | 0.0 | 0.0 |
| N | վարչարարական և օժանդակ գործունեություն | 297.0 | 248.8 | 0.8 | 0.7 |
| O | պետական կառավարում և պաշտպանություն, պարտադիր սոցիալական ապահովություն | 3253.8 | 3252.8 | 8.2 | 9.4 |
| P | կրթություն | 1069.3 | 1053.2 | 2.7 | 3.1 |
| Q | առողջապահություն և բնակչության սոցիալական սպասարկում | 328.0 | 320.4 | 0.8 | 0.9 |
| R | մշակույթ, զվարճություններ և հանգիստ | 1432.5 | 1430.5 | 3.6 | 4.1 |
| S | սպասարկման այլ ծառայություններ | 1635.6 | 1499.5 | 4.1 | 4.4 |

Շինարարության ծավալների ինդեքսներն ըստ տնտեսական գործունեության տեսակների, 2011թ. II եռամսյակը 2010թ. II եռամսյակի նկատմամբ

(%)

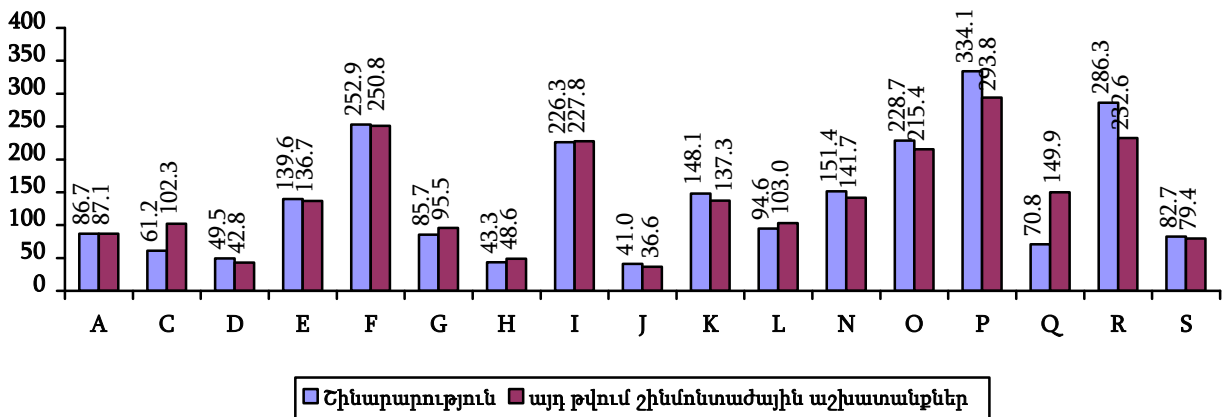

Շինարարության ծավալներն ըստ ՀՀ մարզերի և ք.Երևանի

| | 2011թ. II եռամսյակ | | | | 2011թ. հունվար-հունիս | | | |
|--------------------|---|---------------------------------------|------------------------|---------------------------------------|---|---------------------------------------|------------------------|---------------------------------------|
| | Շինարարություն, մլն.դրամ (ընթացիկ գներով) | այդ թվում՝ շինմունտաժային աշխատանքներ | Ընդհանուրի նկատմամբ, % | | Շինարարություն, մլն.դրամ (ընթացիկ գներով) | այդ թվում՝ շինմունտաժային աշխատանքներ | Ընդհանուրի նկատմամբ, % | |
| | | | Շինարարություն | այդ թվում՝ շինմունտաժային աշխատանքներ | | | Շինարարություն | այդ թվում՝ շինմունտաժային աշխատանքներ |
| ք.Երևան | 49896.4 | 37601.3 | 48.9 | 47.3 | 72983.6 | 52086.1 | 49.8 | 45.3 |
| Արագածոտն | 3996.9 | 3829.6 | 3.9 | 4.8 | 6052.5 | 5880.9 | 4.1 | 5.1 |
| Արարատ | 5574.6 | 5435.3 | 5.5 | 6.8 | 8945.8 | 8749.1 | 6.1 | 7.6 |
| Արմավիր | 5603.5 | 5100.1 | 5.5 | 6.4 | 8051.6 | 7523.4 | 5.5 | 6.6 |
| Գեղարքունիք | 3177.9 | 2846.7 | 3.1 | 3.6 | 4647.7 | 4308.7 | 3.2 | 3.8 |
| Լոռի | 5528.0 | 5366.8 | 5.4 | 6.8 | 8081.7 | 7870.2 | 5.5 | 6.9 |
| Կոտայք | 10296.9 | 6628.3 | 10.1 | 8.3 | 14258.5 | 10394.6 | 9.7 | 9.0 |
| Շիրակ | 6519.9 | 5802.3 | 6.4 | 7.3 | 8887.3 | 8027.1 | 6.1 | 7.0 |
| Սյունիք | 7497.8 | 3309.0 | 7.4 | 4.2 | 9241.1 | 4896.4 | 6.3 | 4.3 |
| Վայոց ձոր | 863.1 | 742.3 | 0.8 | 0.9 | 1101.9 | 976.3 | 0.7 | 0.8 |
| Տավուշ | 3052.0 | 2887.5 | 3.0 | 3.6 | 4347.4 | 4157.6 | 3.0 | 3.6 |
| Ընդամենը ՀՀ | 102007.0 | 79549.2 | 100 | 100 | 146599.1 | 114870.4 | 100 | 100 |

Շինարարական աշխատանքների ծավալներն ըստ աշխատողների թվաքանակով որոշվող չափերի, 2011թ. հունվար-հունիս

| | Շինարարական կազմակերպությունների քանակը, միավոր | Աշխատողների միջին ցուցակային թվաքանակը, մարդ | Շինմունտաժային աշխատանքների ծավալը, ընթացիկ գներով, մլն. դրամ ¹ |
|-------------------------|---|--|--|
| Ընդամենը ՀՀ | 762 | 19293 | 65503.2 |
| <i>այդ թվում՝</i> | | | |
| մինչև 5 մարդ (գերփոքր) | 248 | 768 | 39989.9 |
| 6-25 մարդ (փոքր) | 287 | 3325 | 4338.8 |
| 26-50 մարդ (միջին) | 80 | 1905 | 3525.8 |
| 51 և ավելի մարդ (խոշոր) | 147 | 13295 | 17648.7 |

¹ Ըստ շինարարական կազմակերպությունների կողմից իրականացված աշխատանքների: