

1.2.3. Շինարարություն

Բնակարանային շինարարություն

Շահագործման հանձնված բնակելի շենքերն ըստ ֆինանսավորման աղբյուրների

| Ֆինանսավորման աղբյուրներ       | 2017թ. IV եռամսյակ |               |  |              | 2017թ. հունվար-դեկտեմբեր |                |  |             |
|--------------------------------|--------------------|---------------|--|--------------|--------------------------|----------------|--|-------------|
|                                | ընդամենը           |               | 2016թ. համապատասխան ժամանակաշրջանի նկատմամբ, % |              | ընդամենը                 |                | 2016թ. համապատասխան ժամանակաշրջանի նկատմամբ, % |             |
|                                | շենքերի քանակը     | քառ. մետր     | շենքերի քանակը                                 | քառ. մետր    | շենքերի քանակը           | քառ. մետր      | շենքերի քանակը                                 | քառ. մետր   |
| <b>Ընդամենը ՀՀ</b>             | <b>202</b>         | <b>55 640</b> | <b>108.0</b>                                   | <b>111.5</b> | <b>468</b>               | <b>119 960</b> | <b>105.2</b>                                   | <b>65.4</b> |
| <i>այդ թվում՝ ի հաշիվ՝</i>     |                    |               |  |              |                          |                |  |             |
| կազմակերպությունների միջոցների | 2                  | 3 126         | 40.0   | 5.7անգ.      | 4                        | 5 129          | 22.2   | 6.7         |
| բնակչության միջոցների          | 200                | 52 514        | 109.9  | 106.4        | 464                      | 114 831        | 108.7  | 108.0       |

Շահագործման հանձնված բնակելի շենքերը և դրանց ինդեքսները, 2017թ.

|                          | Ընդհանուր մակերես, քառ.մետր | % -ով   |                                  |
|--------------------------|-----------------------------|---|----------------------------------|
|                          |                             | նախորդ տարվա համապատասխան ժամանակաշրջանի նկատմամբ | նախորդ ամսվա/ եռամսյակի նկատմամբ |
| Հունվար                  | 1 500                       | 32.7  | 4.8                              |
| Փետրվար                  | 1 450                       | 70.0  | 96.7                             |
| Մարտ                     | 7 451                       | 112.8   | 5.1 անգ.                         |
| <b>I եռամսյակ</b>        | <b>10 401</b>               | <b>78.4</b>                                       | <b>20.8</b>                      |
| Ապրիլ                    | 2 900                       | 74.1  | 38.9                             |
| Մայիս                    | 7 741                       | 106.3   | 2.7 անգ.                         |
| Հունիս                   | 13 704                      | 158.1   | 177.0                            |
| <b>II եռամսյակ</b>       | <b>24 345</b>               | <b>122.6</b>                                      | <b>2.3անգ.</b>                   |
| <b>Հունվար-հունիս</b>    | <b>34 746</b>               | <b>104.9</b>                                      | <b>x</b>                         |
| Հուլիս                   | 8 845                       | 12.4  | 64.5                             |
| Օգոստոս                  | 8 440                       | 150.8   | 95.4                             |
| Սեպտեմբեր                | 12 289                      | 53.2  | 145.6                            |
| <b>III եռամսյակ</b>      | <b>29 574</b>               | <b>29.5</b>                                       | <b>121.5</b>                     |
| <b>Հունվար-սեպտեմբեր</b> | <b>64 320</b>               | <b>48.2</b>                                       | <b>x</b>                         |
| Հոկտեմբեր                | 13 072                      | 135.8   | 106.4                            |
| Նոյեմբեր                 | 11 200                      | 126.7   | 85.7                             |
| Դեկտեմբեր                | 31 368                      | 99.8  | 2.8 անգ.                         |
| <b>IV եռամսյակ</b>       | <b>55 640</b>               | <b>111.5</b>                                      | <b>188.1</b>                     |
| <b>Հունվար-դեկտեմբեր</b> | <b>119 960</b>              | <b>65.4</b>                                       | <b>x</b>                         |

Շահագործման հանձնված բնակելի շենքերի ինդեքսները, 2017թ.  
նախորդ տարվա համապատասխան ժամանակաշրջանի նկատմամբ %

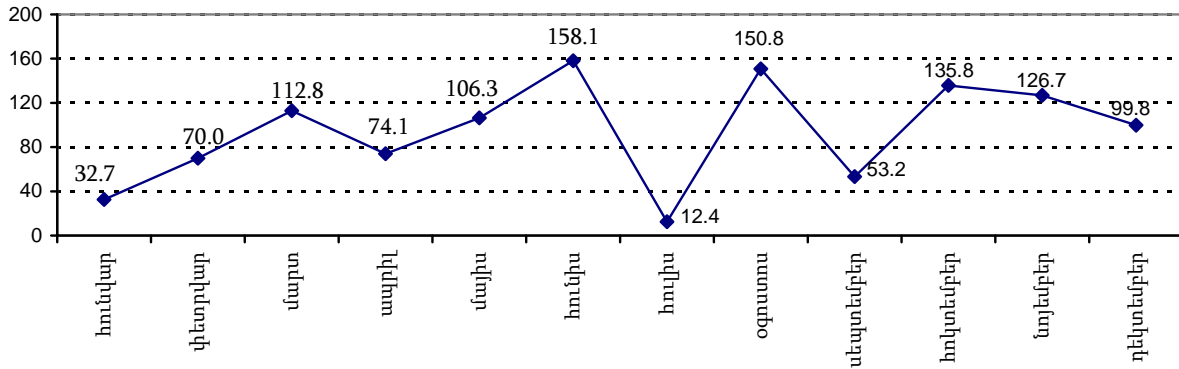

Շահագործման հանձնված բնակելի շենքերի ընդհանուր մակերեսը ՀՀ մարզերում և ք. Երևանում

|                    | 2017թ IV եռամսյակ                         |                        |  | 2017թ. հունվար- դեկտեմբեր                 |                        |  |
|--------------------|---|------------------------|--|---|------------------------|--|
|                    | բնակելի շենքերի ընդհանուր մակերեսը, քառ.մ | % -ով                  |  | բնակելի շենքերի ընդհանուր մակերեսը, քառ.մ | % -ով                  |  |
|                    |   | ընդհանուրի նկատմամբ, % | 2016թ. համապատասխան ժամանակաշրջանի նկատմամբ, % |   | ընդհանուրի նկատմամբ, % | 2016թ. համապատասխան ժամանակաշրջանի նկատմամբ, % |
| ք.Երևան            | 28 448                                    | 51.1                   | 80.5   | 63 401                                    | 52.9                   | 43.8   |
| Արագածոտն          | 1 955                                     | 3.5                    | 4.4անգ.  | 3 505                                     | 2.9                    | 91.0   |
| Արարատ             | 4 577                                     | 8.2                    | 111.3  | 13 714                                    | 11.4                   | 154.0  |
| Գեղարքունիք        | 657                                       | 1.2                    | 104.3  | 1 693                                     | 1.4                    | 156.8  |
| Լոռի               | 740                                       | 1.3                    | 39.4   | 2 286                                     | 1.9                    | 59.4   |
| Կոտայք             | 17 169                                    | 30.9                   | 3.0 անգ.                                       | 28 504                                    | 23.8                   | 171.6  |
| Շիրակ              | -   | -                      | -  | 794                                       | 0.7                    | 151.2  |
| Սյունիք            | -   | -                      | -  | 54  | 0.0                    | 29.7   |
| Վայոց ձոր          | 460                                       | 0.8                    | 166.7  | 795                                       | 0.7                    | 108.0  |
| Տավուշ             | 1 634                                     | 3.0                    | 103.2  | 5 214                                     | 4.3                    | 175.7  |
| <b>Ընդամենը ՀՀ</b> | <b>55 640</b>                             | <b>100</b>             | <b>111.5</b>                                   | <b>119 960</b>                            | <b>100</b>             | <b>65.4</b>                                    |

Իրականացված շինարարության ծավալը

Շինարարության ծավալներն ըստ ֆինանսավորման աղբյուրների

| Ֆինանսավորման աղբյուրներ | 2017թ. դեկտեմբեր                          |                        |  | 2017թ. հունվար- դեկտեմբեր                 |                        |  |
|--------------------------|---|------------------------|--|---|------------------------|--|
|                          | շինարարություն, մլն.դրամ (ընթացիկ գներով) | ընդհանուրի նկատմամբ, % | 2016թ. համապատասխան ժամանակաշրջանի նկատմամբ, % | շինարարություն, մլն.դրամ (ընթացիկ գներով) | ընդհանուրի նկատմամբ, % | 2016թ. համապատասխան ժամանակաշրջանի նկատմամբ, % |
| <b>Ընդամենը ՀՀ</b>       | <b>91 315.2</b>                           | <b>100</b>             | <b>110.4</b>                                   | <b>415 873.3</b>                          | <b>100</b>             | <b>102.2</b>                                   |
| այդ թվում՝ ի հաշիվ՝      |   |                        |  |   |                        |  |
| պետական բյուջեի          | 11 146.4                                  | 12.2                   | 166.2  | 38 585.5                                  | 9.3                    | 97.8   |
| համայնքների միջոցների    | 1 225.2                                   | 1.4                    | 63.1   | 6 463.7                                   | 1.5                    | 73.9   |
| միջազգային վարկերի       | 22 682.1                                  | 24.8                   | 191.1  | 74 045.0                                  | 17.8                   | 120.5  |
| այդ թվում՝               |   |                        |  |   |                        |  |
| Համաշխարհային բանկի      | 2 505.3                                   | 2.7                    | 42.8   | 15 667.9                                  | 3.8                    | 70.1   |

| Ֆինանսավորման աղբյուրներ                   | 2017թ. դեկտեմբեր                          |                        |  | 2017թ. հունվար- դեկտեմբեր                 |                        |  |
|--|---|------------------------|--|---|------------------------|--|
|  | շինարարություն, մլն.դրամ (ընթացիկ գներով) | ընդհանուրի նկատմամբ, % | 2016թ. համապատասխան ժամանակաշրջանի նկատմամբ, % | շինարարություն, մլն.դրամ (ընթացիկ գներով) | ընդհանուրի նկատմամբ, % | 2016թ. համապատասխան ժամանակաշրջանի նկատմամբ, % |
| Զարգացման և վերակառուցման եվրոպական բանկի  | 900.5                                     | 1.0                    | 102.6  | 1 801.9                                   | 0.4                    | 158.0  |
| Եվրոպական ներդրումային բանկի               | 3 850 6                                   | 4.2                    | -  | 9 404.8                                   | 2.3                    | -  |
| Ասիական Զարգացման բանկի                    | 4 260.3                                   | 4.7                    | 131.3  | 17 362.8                                  | 4.2                    | 69.0   |
| Գերմանիայի զարգացման բանկի                 | 211.8                                     | 0.2                    | -  | 826.3                                     | 0.2                    | 3.2 անգ.                                       |
| Ռուսաստանի Դաշնության                      | 4 428.0                                   | 4.8                    | -  | 9 707.3                                   | 2.3                    | -  |
| այլ  | 6 525.6                                   | 7.2                    | 3.4 անգ.                                       | 19 274.0                                  | 4.6                    | 154.8  |
| մարդասիրական օգնության միջոցների           | 2 555.9                                   | 2.8                    | 4.1 անգ.                                       | 8 202.8                                   | 2.0                    | 157.3  |
| <i>այդ թվում՝</i>                          |   |                        |  |   |                        |  |
| «Հայաստան» համահայկական հիմնադրամի         | 129.8                                     | 0.1                    | 2.0 անգ.                                       | 575.7                                     | 0.1                    | 56.5   |
| Հայ Առաքելական եկեղեցու կողմից հանգանակված | 465.9                                     | 0.5                    | 168.1  | 2 449.2                                   | 0.6                    | 178.6  |
| այլ մարդասիրական օգնության                 | 1 960.2                                   | 2.2                    | 6.8 անգ.                                       | 5 177.9                                   | 1.3                    | 184.0  |
| կազմակերպությունների միջոցների             | 33 305.3                                  | 36.5                   | 87.0   | 186 395.1                                 | 44.8                   | 98.2   |
| <i>դրանից՝</i>                             |   |                        |  |   |                        |  |
| օտարերկրյա ներդրողների                     | 5 047.7                                   | 5.5                    | 131.1  | 43 673.1                                  | 10.5                   | 3.9 անգ.                                       |
| բնակչության միջոցների                      | 20 400.3                                  | 22.3                   | 87.5   | 102 181.2                                 | 24.6                   | 100.1  |

**Շինմոնտաժային աշխատանքներն ըստ ֆինանսավորման աղբյուրների**

| Ֆինանսավորման աղբյուրներ                  | 2017թ. դեկտեմբեր                                     |                        |  | 2017թ. հունվար- դեկտեմբեր                            |                        |  |
|---|--|------------------------|--|--|------------------------|--|
|   | շինմոնտաժային աշխատանքներ, մլն.դրամ (ընթացիկ գներով) | ընդհանուրի նկատմամբ, % | 2016թ. համապատասխան ժամանակաշրջանի նկատմամբ, % | շինմոնտաժային աշխատանքներ, մլն.դրամ (ընթացիկ գներով) | ընդհանուրի նկատմամբ, % | 2016թ. համապատասխան ժամանակաշրջանի նկատմամբ, % |
| <b>Ընդամենը ՀՀ</b>                        | <b>77 106.4</b>                                      | <b>100</b>             | <b>121.0</b>                                   | <b>369 009.5</b>                                     | <b>100</b>             | <b>103.1</b>                                   |
| <i>այդ թվում ի հաշիվ՝</i>                 |  |                        |  |  |                        |  |
| պետական բյուջեի                           | 9 968.2  | 12.9                   | 152.8  | 36 340.7   | 9.9                    | 94.5   |
| համայնքների միջոցների                     | 1 225.2  | 1.6                    | 63.1   | 6 456.5  | 1.7                    | 73.7   |
| միջազգային վարկերի                        | 16 439.1   | 21.3                   | 144.7  | 58 990.9   | 16.0                   | 102.6  |
| <i>այդ թվում՝</i>                         |  |                        |  |  |                        |  |
| Համաշխարհային բանկի                       | 1 736.4  | 2.3                    | 32.1   | 10 981.9   | 3.0                    | 57.5   |
| Զարգացման և վերակառուցման եվրոպական բանկի | 840.4  | 1.1                    | 95.7   | 1 665.9  | 0.5                    | 146.4  |
| Եվրոպական ներդրումային բանկի              | 3 850.6  | 5.0                    | -  | 9 404.8  | 2.5                    | -  |
| Ասիական Զարգացման բանկի                   | 4 043.0  | 5.2                    | 125.8  | 17 026.2   | 4.6                    | 68.0   |
| Գերմանիայի զարգացման բանկի                | -  | -                      | -  | 313.3  | 0.1                    | 124.9  |
| Ռուսաստանի Դաշնության                     | -  | -                      | -  | 1 372.1  | 0.4                    | -  |
| այլ                                       | 5 968.7  | 7.7                    | 3.2 անգ.                                       | 18 226.7   | 4.9                    | 153.3  |
| մարդասիրական օգնության միջոցների          | 2 030.2  | 2.6                    | 3.3 անգ.                                       | 6 894.0  | 1.9                    | 132.7  |
| <i>այդ թվում՝</i>                         |  |                        |  |  |                        |  |

1.ԻՐԱԿԱՆ ՀԱՏՎԱԾ

| Ֆինանսավորման աղբյուրներ                   | 2017թ. դեկտեմբեր  |                              |   | 2017թ. հունվար- դեկտեմբեր   |                              |  |
|--|---|------------------------------|---|---|------------------------------|--|
|  | շինմունտա-<br>ժային<br>աշխատանք-<br>ներ,<br>մլն.դրամ<br>(ընթացիկ<br>գներով) | ընդհանուրի<br>նկատմամբ,<br>% | 2016թ.<br>համապա-<br>տասխան<br>ժամանակա-<br>շրջանի<br>նկատմամբ, % | շինմունտա-<br>ժային<br>աշխատանք-<br>ներ,<br>մլն.դրամ<br>(ընթացիկ<br>գներով) | ընդհանուրի<br>նկատմամբ,<br>% | 2016թ.<br>համապա-<br>տասխան<br>ժամանակա-<br>շրջանի<br>նկատմամբ,<br>% |
| «Հայաստան» համահայկական հիմնադրամի         | 129.2   | 0.2                          | 199.3   | 507.2   | 0.1                          | 49.6   |
| Հայ Առաքելական եկեղեցու կողմից հանգանակված | 465.9   | 0.6                          | 168.1   | 2 449.2   | 0.7                          | 178.5  |
| այլ մարդասիրական օգնության                 | 1 435.1   | 1.8                          | 5.2 անգ.  | 3 937.6   | 1.1                          | 140.8  |
| կազմակերպությունների միջոցների             | 27 877.7  | 36.2                         | 129.3   | 164 249.3   | 44.5                         | 108.3  |
| դրանից՝                                    |   |                              |   |   |                              |  |
| օտարերկրյա ներդրողների                     | 3 419.4   | 4.4                          | 3.4 անգ.  | 37 944.0  | 10.3                         | 9.1 անգ.   |
| բնակչության միջոցների                      | 19 566.0  | 25.4                         | 90.0  | 96 078.1  | 26.0                         | 99.7   |

Շինարարության ծավալները, շինմունտաժային աշխատանքները և դրանց ինդեքսները, 2017թ.

|                          | Շինարարություն                                |   |   | Շինմունտաժային աշխատանքներ                    |  |  |
|--------------------------|---|---|---|---|--|--|
|                          | ընդամենը,<br>մլն.դրամ<br>(ընթացիկ<br>գներով), | % -ով   |   | ընդամենը,<br>մլն.դրամ<br>(ընթացիկ<br>գներով), | % -ով  |  |
|                          |   | նախորդ<br>տարվա<br>համապա-<br>տասխան<br>ժամանակա-<br>շրջանի<br>նկատմամբ | նախորդ<br>ժամանա-<br>կաշրջանի<br>նկատմամբ |   | նախորդ<br>տարվա<br>համապա-<br>տասխան<br>ժամանակ<br>աշրջանի<br>նկատմամբ | նախորդ<br>ժամանակա<br>շրջանի<br>նկատմամբ |
| Հունվար                  | 7 556.2                                       | 94.7  | 9.8                                       | 6 539.1                                       | 88.2   | 11.0                                     |
| Փետրվար                  | 9 578.3                                       | 80.4  | 124.5                                     | 8 441.8                                       | 81.7   | 126.8                                    |
| Մարտ                     | 18 638.1                                      | 86.5  | 197.3                                     | 17 129.5                                      | 94.2   | 2.1 անգ.                                 |
| <b>I եռամսյակ</b>        | <b>35 772.6</b>                               | <b>86.4</b>   | <b>22.2</b>                               | <b>32 110.4</b>                               | <b>89.3</b>  | <b>23.6</b>                              |
| Ապրիլ                    | 17 086.2                                      | 87.0  | 91.2                                      | 15 125.9                                      | 81.7   | 87.9                                     |
| Մայիս                    | 26 766.2                                      | 94.3  | 156.0                                     | 23 759.5                                      | 89.7   | 156.5                                    |
| Հունիս                   | 33 119.2                                      | 95.6  | 123.0                                     | 29 573.9                                      | 92.2   | 123.7                                    |
| <b>II եռամսյակ</b>       | <b>76 971.6</b>                               | <b>93.1</b>   | <b>2.1 անգ.</b>                           | <b>68 459.3</b>                               | <b>88.8</b>  | <b>2.1 անգ.</b>                          |
| <b>Հունվար-հունիս</b>    | <b>112 744.2</b>                              | <b>90.8</b>   | <b>x</b>                                  | <b>100 569.7</b>                              | <b>89.0</b>  | <b>x</b>                                 |
| Հուլիս                   | 34 990.0                                      | 104.6   | 105.9                                     | 31 641.8                                      | 105.1  | 107.2                                    |
| Օգոստոս                  | 40 859.9                                      | 107.5   | 115.6                                     | 38 713.7                                      | 112.5  | 121.1                                    |
| Սեպտեմբեր                | 42 233.8                                      | 106.0   | 102.5                                     | 38 692.2                                      | 106.4  | 99.2                                     |
| <b>III եռամսյակ</b>      | <b>118 083.7</b>                              | <b>106.1</b>  | <b>152.5</b>                              | <b>109 047.7</b>                              | <b>108.1</b>   | <b>158.4</b>                             |
| <b>Հունվար-սեպտեմբեր</b> | <b>230 827.9</b>                              | <b>98.0</b>   | <b>x</b>                                  | <b>209 617.4</b>                              | <b>97.9</b>  | <b>x</b>                                 |
| Հոկտեմբեր                | 43 983.5                                      | 106.2   | 100.6                                     | 38 055.3                                      | 103.8  | 95.0                                     |
| Նոյեմբեր                 | 49 746.7                                      | 106.9   | 113.4                                     | 44 230.4                                      | 103.9  | 116.6                                    |
| Դեկտեմբեր                | 91 315.2                                      | 110.4   | 183.4                                     | 77 106.4                                      | 121.0  | 174.2                                    |
| <b>IV եռամսյակ</b>       | <b>185 045.4</b>                              | <b>108.4</b>  | <b>155.5</b>                              | <b>159 392.1</b>                              | <b>111.4</b>   | <b>145.0</b>                             |
| <b>Հունվար-դեկտեմբեր</b> | <b>415 873.3</b>                              | <b>102.2</b>  | <b>x</b>                                  | <b>369 009.5</b>                              | <b>103.1</b>   | <b>x</b>                                 |

Շինարարության և շինմոնտաժային աշխատանքների ինդեքսները, 2017թ. նախորդ տարվա համապատասխան ժամանակաշրջանի նկատմամբ, %

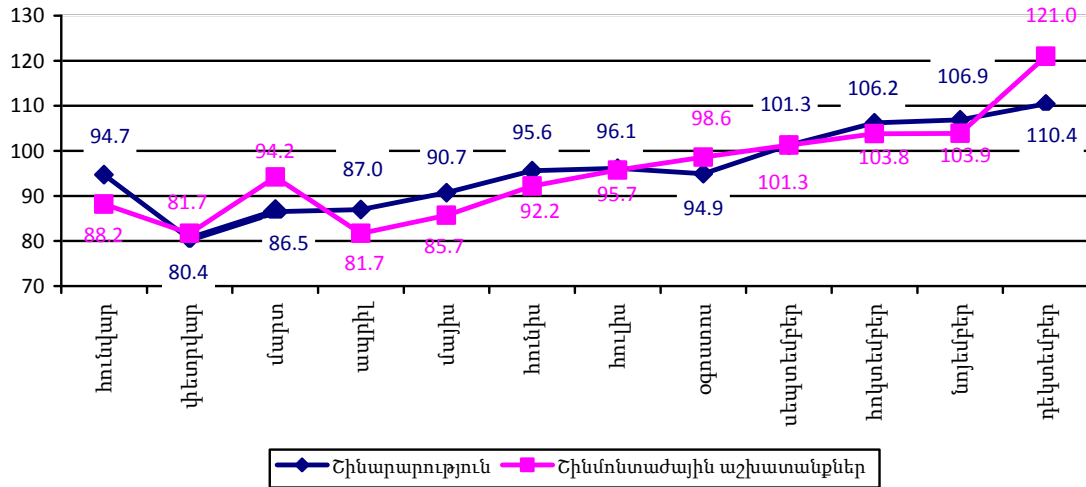

Շինարարության ծավալներն ըստ տնտեսական գործունեության տեսակների

| Մածկագիրն ըստ ՍԳՏԻ խմբ.2 | 2017թ. դեկտեմբեր   | 2017թ. հունվար- դեկտեմբեր                 |                        |   |              |           |
|--------------------------|--|---|------------------------|---|--------------|-----------|
|                          |  | շինարարություն, մլն.դրամ (ընթացիկ գներով) | ընդհանուրի նկատմամբ, % | շինարարություն, մլն.դրամ (ընթացիկ գներով) | %            |           |
| <b>Ընդամենը ՀՀ</b>       | <b>91 315.2</b>  | <b>100</b>                                | <b>415 873.3</b>       | <b>100.0</b>                              | <b>102.2</b> |           |
| <i>այդ թվում՝</i>        |  |   |                        |   |              |           |
| A                        | գյուղատնտեսություն, անտառային տնտեսություն և ձկնորսություն         | 10 767.0                                  | 11.8                   | 31 666.7                                  | 7.6          | 133.4     |
| B                        | հանքագործական արդյունաբերություն և բացահանքերի շահագործում         | 2 238.2                                   | 2.5                    | 31 763.1                                  | 7.6          | 2.4 անգ.  |
| C                        | մշակող արդյունաբերություն  | 2 316.1                                   | 2.5                    | 10 388.1                                  | 2.5          | 73.7      |
| D                        | էլեկտրականության, գազի, գոլորշու և լավորակ օդի մատակարարում        | 17 164.0                                  | 18.8                   | 52 419.6                                  | 12.6         | 106.9     |
| E                        | ջրամատակարարում, կոյուղի, թափոնների կառավարում և վերամշակում       | 645.3                                     | 0.7                    | 5 472.2                                   | 1.3          | 38.0      |
| F                        | շինարարություն   | -   | -                      | 6.8                                       | 0.0          | 75.1      |
| G                        | մեծածախ և մանրածախ առևտուր, ավտոմեքենաների և մոտոցիկլների նորոգում | 1 159.7                                   | 1.3                    | 7 737.9                                   | 1.9          | 75.6      |
| H                        | տրանսպորտ  | 15 204.9                                  | 16.7                   | 53 074.3                                  | 12.8         | 105.9     |
| I                        | կացության և հանրային սննդի կազմակերպում                            | 4 054.6                                   | 4.4                    | 16 927.6                                  | 4.1          | 2.8 անգ.  |
| J                        | տեղեկատվություն և կապ  | 3 188.4                                   | 3.5                    | 14 727.5                                  | 3.5          | 95.0      |
| K                        | ֆինանսական և ապահովագրական գործունեություն                         | 592.7                                     | 0.7                    | 3 556.2                                   | 0.9          | 2.9 անգ.  |
| L                        | անշարժ գույքի հետ կապված գործունեություն                           | 22 577.7                                  | 24.7                   | 110 968.2                                 | 26.7         | 101.7     |
| M                        | մասնագիտական, գիտական և տեխնիկական գործունեության                  | -   | -                      | 122.6                                     | 0.0          | 25.8 անգ. |
| N                        | վարչարարական և օժանդակ գործունեություն                             | 167.3                                     | 0.2                    | 3 821.7                                   | 0.9          | 53.8      |

| Ծածկագիրն ըստ ՏԳՏԴ խմբ.2 |  | 2017թ. դեկտեմբեր                          |                        | 2017թ. հունվար- դեկտեմբեր                 |   |       |
|--------------------------|--|---|------------------------|---|---|-------|
|                          |  | շինարարություն, մլն.դրամ (ընթացիկ գներով) | ընդհանուրի նկատմամբ, % | շինարարություն, մլն.դրամ (ընթացիկ գներով) | %   |       |
|                          |  |   |                        | ընդհանուրի նկատմամբ                       | 2016թ. համապատասխան ժամանակաշրջանի նկատմամբ |       |
| O                        | պետական կառավարում և պաշտպանություն, պարտադիր սոցիալական ապահովություն | 645.1                                     | 0.7                    | 5 938.6                                   | 1.4   | 35.7  |
| P                        | կրթություն   | 3 299.6                                   | 3.6                    | 15 987.3                                  | 3.8   | 157.8 |
| Q                        | առողջապահություն և բնակչության սոցիալական սպասարկում                   | 1 316.7                                   | 1.4                    | 6 875.7                                   | 1.7   | 47.4  |
| R                        | մշակույթ, զվարճություններ և հանգիստ                                    | 2 754.4                                   | 3.0                    | 17 023.4                                  | 4.1   | 59.9  |
| S                        | սպասարկման այլ ծառայություններ   | 3 223.5                                   | 3.5                    | 27 395.8                                  | 6.6   | 105.6 |

**Շինմունտաժային աշխատանքներն ըստ տնտեսական գործունեության տեսակների**

| Ծածկագիրն ըստ ՏԳՏԴ խմբ.2 |  | 2017թ. դեկտեմբեր                                      |                        | 2017թ. հունվար- դեկտեմբեր                             |   |              |
|--------------------------|--|---|------------------------|---|---|--------------|
|                          |  | շինմունտաժային աշխատանքներ, մլն.դրամ (ընթացիկ գներով) | ընդհանուրի նկատմամբ, % | շինմունտաժային աշխատանքներ, մլն.դրամ (ընթացիկ գներով) | %-ով  |              |
|                          |  |   |                        | ընդհանուրի նկատմամբ,                                  | 2016թ. համապատասխան ժամանակաշրջանի նկատմամբ |              |
|                          | <b>Ընդամենը ՀՀ</b>   | <b>77 106.4</b>                                       | <b>100</b>             | <b>369 009.5</b>                                      | <b>100</b>                                  | <b>103.1</b> |
|                          | <i>այդ թվում՝</i>  |   |                        |   |   |              |
| A                        | գյուղատնտեսություն, անտառային տնտեսություն և ձկնորսություն         | 10 061.8  | 13.1                   | 29 933.3  | 8.1   | 136.3        |
| B                        | հանքագործական արդյունաբերություն և բացահանքերի շահագործում         | 2 114.9   | 2.7                    | 30 725.9  | 8.3   | 19.8 անգ.    |
| C                        | մշակող արդյունաբերություն  | 1 773.0   | 2.3                    | 8 491.5   | 2.3   | 110.9        |
| D                        | էլեկտրակառուցման, գազի, գոլորշու և լավորակ օդի մատակարարում        | 8 744.8   | 11.3                   | 34 154.5  | 9.3   | 81.6         |
| E                        | ջրամատակարարում, կոյուղի, թափոնների կառավարում և վերամշակում       | 637.7   | 0.8                    | 5 341.6   | 1.5   | 38.7         |
| F                        | շինարարություն   | -   | -                      | 6.8   | 0.0   | 75.0         |
| G                        | մեծածախ և մանրածախ առևտուր, ավտոմեքենաների և մոտոցիկլների նորոգում | 1 077.5   | 1.4                    | 5 805.8   | 1.6   | 71.3         |
| H                        | տրանսպորտ  | 14 684.3  | 19.1                   | 52 086.9  | 14.1  | 104.7        |
| I                        | կացության և հանրային սննդի կազմակերպում                            | 3 631.9   | 4.7                    | 15 744.7  | 4.3   | 2.8 անգ.     |
| J                        | տեղեկատվություն և կապ  | 1 485.3   | 1.9                    | 6 430.3   | 1.7   | 85.2         |
| K                        | ֆինանսական և ապահովագրական գործունեություն                         | 570.4   | 0.8                    | 3 310.2   | 0.9   | 3.0 անգ.     |
| L                        | անշարժ գույքի հետ կապված գործունեություն                           | 22 201.2  | 28.8                   | 106 807.3   | 28.9  | 100.6        |
| M                        | մասնագիտական, գիտական և տեխնիկական գործունեության                  | -   | -                      | 103.2   | 0.0   | 21.4 անգ.    |
| N                        | վարչարարական և օժանդակ գործունեություն                             | 167.2   | 0.2                    | 3 789.3   | 1.0   | 53.9         |

| Ծածկագիրն ըստ ՏԳՏԴ խմբ.2 |  | 2017թ. դեկտեմբեր                                     |                        | 2017թ. հունվար- դեկտեմբեր                            |                      |   |
|--------------------------|--|--|------------------------|--|----------------------|---|
|                          |  | շինմոնտաժային աշխատանքներ, մլն.դրամ (ընթացիկ գներով) | ընդհանուրի նկատմամբ, % | շինմոնտաժային աշխատանքներ, մլն.դրամ (ընթացիկ գներով) | % -ով                |   |
|                          |  |  |                        |  | ընդհանուրի նկատմամբ, | 2016թ. համապատասխան ժամանակաշրջանի նկատմամբ |
| O                        | պետական կառավարում և պաշտպանություն, պարտադիր սոցիալական ապահովություն | 622.8  | 0.8                    | 5 809.7  | 1.6                  | 35.0  |
| P                        | կրթություն   | 3 238.7  | 4.2                    | 15 039.9   | 4.1                  | 151.7                                       |
| Q                        | առողջապահություն և բնակչության սոցիալական սպասարկում                   | 666.8  | 0.9                    | 4 959.1  | 1.4                  | 40.1  |
| R                        | մշակույթ, զվարճություններ և հանգիստ                                    | 2 727.6  | 3.5                    | 16 341.6   | 4.4                  | 60.9  |
| S                        | սպասարկման այլ ծառայություններ   | 2 700.5  | 3.5                    | 24 127.9   | 6.5                  | 104.2                                       |

Շինարարության և շինմոնտաժային աշխատանքների ինդեքսներն ըստ տնտեսական գործունեության տեսակների, 2017թ. IV եռամսյակը 2016թ. IV եռամսյակի նկատմամբ, %

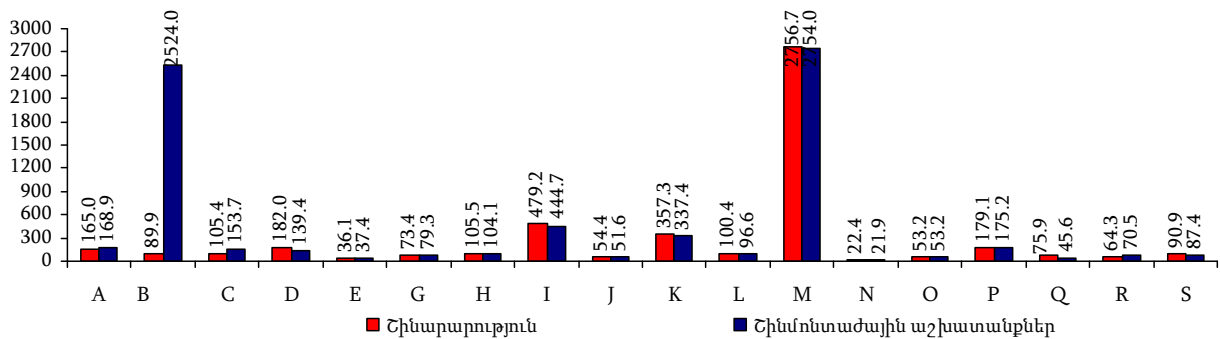

Շինարարությունն ըստ ՀՀ մարզերի և ք.Երևանի

|                    | 2017թ. IV եռամսյակ                        |                     |                                    | 2017թ. հունվար- դեկտեմբեր                 |                     |                                    |
|--------------------|---|---------------------|------------------------------------|---|---------------------|------------------------------------|
|                    | շինարարություն, մլն.դրամ (ընթացիկ գներով) | % -ով               |                                    | շինարարություն, մլն.դրամ (ընթացիկ գներով) | % -ով               |                                    |
|                    |   | ընդհանուրի նկատմամբ | 2016թ. համապատասխան ժամանակաշրջանի |   | ընդհանուրի նկատմամբ | 2016թ. համապատասխան ժամանակաշրջանի |
| <b>Ընդամենը ՀՀ</b> | <b>185 045.4</b>                          | <b>100</b>          | <b>108.4</b>                       | <b>415 873.3</b>                          | <b>100</b>          | <b>102.2</b>                       |
| այդ թվում՝         |   |                     |                                    |   |                     |                                    |
| ք.Երևան            | 69 188.2                                  | 37.4                | 70.9                               | 196 066.0                                 | 47.1                | 78.5                               |
| Արագածոտն          | 11 637.1                                  | 6.3                 | 109.7                              | 21 177.6                                  | 5.1                 | 90.9                               |
| Արարատ             | 18 297.6                                  | 9.9                 | 3.7 անգ.                           | 33 620.2                                  | 8.1                 | 2.1 անգ.                           |
| Արմավիր            | 15 186.9                                  | 8.2                 | 3.4 անգ.                           | 25 327.3                                  | 6.1                 | 2.4 անգ.                           |
| Գեղարքունիք        | 7 689.5                                   | 4.2                 | 95.6                               | 13 306.0                                  | 3.2                 | 82.9                               |
| Լոռի               | 8 180.2                                   | 4.4                 | 95.3                               | 17 785.4                                  | 4.3                 | 103.1                              |
| Կոտայք             | 12 654.7                                  | 6.8                 | 2.6 անգ.                           | 21 405.7                                  | 5.1                 | 136.2                              |
| Շիրակ              | 7 413.4                                   | 4.0                 | 179.3                              | 14 241.2                                  | 3.4                 | 142.2                              |
| Սյունիք            | 11 178.4                                  | 6.0                 | 60.5                               | 18 076.0                                  | 4.4                 | 67.4                               |
| Վայոց ձոր          | 14 997.2                                  | 8.1                 | 5.1 անգ.                           | 37 838.9                                  | 9.1                 | 5.8 անգ.                           |
| Տավուշ             | 8 622.2                                   | 4.7                 | 156.0                              | 17 029.0                                  | 4.1                 | 121.8                              |

**Շինմոնտաժային աշխատանքներն ըստ ՀՀ մարզերի և ք.Երևանի**

|                    | 2017թ. IV եռամսյակ  |                     |   | 2017թ. հունվար- դեկտեմբեր   |                     |   |
|--------------------|---|---------------------|---|---|---------------------|---|
|                    | շինմոնտաժային աշխատանքներ, մլն.դրամ (ընթացիկ գներով) <sup>1</sup> | %                   |   | շինմոնտաժային աշխատանքներ, մլն.դրամ (ընթացիկ գներով) <sup>1</sup> | %                   |   |
|                    |   | ընդհանուրի նկատմամբ | 2016թ. համապատասխան ժամանակաշրջանի նկատմամբ |   | ընդհանուրի նկատմամբ | 2016թ. համապատասխան ժամանակաշրջանի նկատմամբ |
| <b>Ընդամենը ՀՀ</b> | <b>159 392.1</b>  | <b>100</b>          | <b>111.4</b>                                | <b>369 009.5</b>  | <b>100</b>          | <b>103.1</b>                                |
| <i>այդ թվում՝</i>  |   |                     |   |   |                     |   |
| ք.Երևան            | 61 075.6  | 38.3                | 72.3  | 173 029.0   | 46.9                | 79.0  |
| Արագածոտն          | 11 147.7  | 7.0                 | 105.3                                       | 20 531.2  | 5.6                 | 88.0  |
| Արարատ             | 17 775.2  | 11.1                | 3.6 անգ.                                    | 33 014.1  | 8.9                 | 2.1անգ.                                     |
| Արմավիր            | 7 666.9   | 4.8                 | 3.1 անգ.                                    | 14 658.4  | 4.0                 | 177.7                                       |
| Գեղարքունիք        | 6 399.7   | 4.0                 | 81.8  | 11 564.2  | 3.1                 | 74.0  |
| Լոռի               | 6 629.4   | 4.2                 | 78.9  | 15 816.5  | 4.3                 | 93.2  |
| Կոտայք             | 11 757.9  | 7.4                 | 2.5 անգ.                                    | 19 860.0  | 5.4                 | 128.0                                       |
| Շիրակ              | 7 135.5   | 4.5                 | 175.7                                       | 13 859.1  | 3.7                 | 143.6                                       |
| Սյունիք            | 8 902.2   | 5.6                 | 127.3                                       | 14 969.3  | 4.1                 | 107.8                                       |
| Վայոց ձոր          | 12 784.1  | 8.0                 | 4.4 անգ.                                    | 35 399.4  | 9.6                 | 5.5 անգ.                                    |
| Տավուշ             | 8 117.9   | 5.1                 | 155.1                                       | 16 308.3  | 4.4                 | 122.7                                       |

**Շինարարական աշխատանքների ծավալներն ըստ աշխատողների թվաքանակով որոշվող չափերի, 2017թ. հունվար-դեկտեմբեր**

|                          | Շինարարական կազմակերպությունների քանակը, միավոր | Աշխատողների միջին ցուցակային թվաքանակը, մարդ | Շինմոնտաժային աշխատանքների ծավալը, ընթացիկ գներով, մլն. դրամ <sup>1</sup> |
|--------------------------|---|--|---|
| <b>Ընդամենը ՀՀ</b>       | <b>959</b>                                      | <b>14 727</b>                                | <b>220 591.7</b>  |
| <i>այդ թվում՝</i>        |   |  |   |
| մինչև 9 մարդ (գերփոքր)   | 646   | 2 268  | 23 489.5  |
| 10-49 մարդ (փոքր)        | 247   | 5 139  | 64 952.3  |
| 50-249 մարդ (միջին)      | 62  | 6 099  | 118 324.5   |
| 250 և ավելի մարդ (խոշոր) | 4   | 1 221  | 13 825.4  |

<sup>1</sup> Ըստ շինարարական կազմակերպությունների կողմից իրականացված աշխատանքների: