

6. ԳՈՐԾԱԶՐԿՈՒԹՅՈՒՆ UNEMPLOYMENT

Գործազրկության վերաբերյալ ստորև ներկայացվող տեղեկատվության աղբյուրը տնային տնտեսություններում իրականացված աշխատուժի հետազոտությունն է, որի համառոտ նկարագրությունը ներկայացված է սույն ժողովածուի էջ 5-ում:

Գործազուրկ համարվել է 15-75 տարեկան անձը, ով հետազոտությանը նախորդող վերջին 4 շաբաթվա ընթացքում (ներառյալ հետազոտվող շաբաթը) **միաժամանակ** բավարարել է հետևյալ երեք պայմաններին.

- չի ունեցել աշխատանք կամ եկամտաբեր գրադուինք.

- ակտիվորեն փնտրել է աշխատանք՝ օգտագործելով ցանկացած միջոց, այսինքն՝ դիմել է զբաղվածության պետական և (կամ) մասնավոր ծառայություն, աշխատանք է փնտրել ծանոթների, բարեկամների, հայտարարությունների միջոցով կամ ցանկացած այլ եղանակով.

- պատրաստ է եղել անմիջապես (այսինքն՝ առաջիկա երկու շաբաթվա ընթացքում) անցնել աշխատանքի:

- Գործազուրկների թվաքանակում ներառվել է նաև անձը, ով հետազոտությանը նախորդող վերջին 4 շաբաթվա ընթացքում չի ունեցել և չի փնտրել աշխատանք, որովհետև արդեն գտել է աշխատանք կամ նախաձեռնել է սեփական գործ և կսկսի աշխատել առաջիկա 2 շաբաթվա ընթացքում:

Անձինք, ովքեր սովորաբար դասվում են տնտեսապես ոչ ակտիվ բնակչության խմբին (սովորող, ուսանող, կենսաթոշակառու, տնային տնտեսություն վարող և այլն) համարվել են գործազուրկ, եթե հետազոտվող ժամանակաշրջանում բավարարել են վերոնշյալ պայմաններին:

Երկարատև գործազրկությունը մեկ տարի և ավելի ժամանակով գործազրկության մեջ գտնվող անձանց տեսակարար կշիռն է գործազուրկների ընդհանուր թվաքանակում:

Գործազրկության մակարդակը գործազուրկների տեսակարար կշիռն է տնտեսապես ակտիվ բնակչության թվաքանակում:

The source of below information on unemployed population is the Labour Force Survey carried out in households, the summary description of which is presented on the page 5 of this handbook.

An unemployed person was someone at aged 15-75, who simultaneously met the following three conditions within the period of the last four weeks prior to the survey (including the reference week):

- did not have a job or was not engaged in any income-generating activity;

- was actively seeking for a job by any means, i.e. applied to a state and (or) a private employment service, searched for a job through acquaintances, relatives, announcements or in any other way;

- was available for work immediately (i.e. within next two weeks).

- The category of the unemployed also includes the person who, within the period of the last four weeks prior to the survey, did not have a job and did not search for a job, because s/he had made arrangements to take up paid employment or undertake self-employment activity and will start to work within the coming two weeks.

The persons who are usually classified as economically inactive population (pupils, students, pensioners etc.) were considered unemployed, if they satisfied to above-mentioned criteria during the reference period.

Long-term unemployment refers to the number of people with continuous periods of unemployment extending for a year or longer, expressed as a percentage of the total unemployed.

Unemployment rate is the share of unemployed population in the total number of economically active population.

7.1. Գործազուրկներն ըստ եռամսյակների
Unemployed Persons by Quarters

1000 մարդ
persons

		I եռամսյակ quarter	II եռամսյակ quarter	III եռամսյակ quarter	IV եռամսյակ quarter	Միջին տարեկան Average annual	
2008	Ընդամենը	254.0	247.4	229.6	193.6	231.6	Total
	տղամարդ	122.4	111.0	108.0	91.0	108.5	Men
	կին	131.7	136.4	121.6	102.6	123.1	Women
	քաղաք	202.6	214.0	196.1	159.9	193.1	Urban
	գյուղ	51.4	33.5	33.5	33.7	38.4	Rural
2009	Ընդամենը	278.9	262.4	275.1	247.1	265.9	Total
	տղամարդ	152.4	140.4	125.6	114.9	133.3	Men
	կին	126.5	121.9	149.5	132.2	132.6	Women
	քաղաք	226.4	238.3	243.7	209.2	229.3	Urban
	գյուղ	52.5	24.0	31.4	37.8	36.6	Rural
2010	Ընդամենը	252.2	297.2	265.4	263.9	278.2	Total
	տղամարդ	142.7	147.8	115.8	104.3	132.4	Men
	կին	109.4	149.4	149.8	159.6	145.7	Women
	քաղաք	221.4	250.9	225.7	223.4	242.0	Urban
	գյուղ	30.8	46.3	39.8	40.5	36.2	Rural
2011	Ընդամենը	301.8	286.5	253.8	220.9	265.8	Total
	տղամարդ	154.9	148.5	106.2	102.8	128.1	Men
	կին	146.8	138.0	147.6	118.1	137.6	Women
	քաղաք	254.3	263.7	229.0	183.0	232.5	Urban
	գյուղ	47.5	22.8	24.8	38.0	33.3	Rural
2012	Ընդամենը	285.6	246.2	228.1	222.1	245.5	Total
	տղամարդ	158.4	119.6	104.5	95.3	119.4	Men
	կին	127.2	126.6	123.7	126.8	126.1	Women
	քաղաք	246.5	213.4	205.9	194.3	215.0	Urban
	գյուղ	39.1	32.8	22.2	27.8	30.5	Rural
2013	Ընդամենը	230.2	228.1	215.0	225.5	224.6	Total
	տղամարդ	109.8	99.8	89.0	109.1	101.9	Men
	կին	120.4	128.2	126.0	116.4	122.7	Women
	քաղաք	184.9	192.6	185.6	197.0	190.0	Urban
	գյուղ	45.3	35.5	29.4	28.5	34.6	Rural
2014	Ընդամենը	253.9	250.3	238.6	240.3	242.1	Total
	տղամարդ	124.9	112.0	98.7	114.1	110.5	Men
	կին	129.0	138.3	140.0	126.2	131.6	Women
	քաղաք	214.1	207.9	204.7	205.6	205.2	Urban
	գյուղ	39.8	42.4	34.0	34.7	36.9	Rural

7.2. Գործազրկության մակարդակն ըստ եռամսյակների
Unemployment Rate by Quarters

Գործազուրկների տեսակարար կշիռն է տնտեսապես ակտիվ բնակչության նկատմամբ, %
Share of unemployed population to economically active population, %

		I եռամսյակ quarter	II եռամսյակ quarter	III եռամսյակ quarter	IV եռամսյակ quarter	Միջին տարեկան Average annual	
2008	Ընդամենը	17.7	17.3	15.6	14.7	16.4	Total
	տղամարդ	15.6	15.0	13.9	13.0	14.4	Men
	կին	20.3	19.7	17.6	16.8	18.6	Women
	քաղաք	24.1	25.2	22.7	20.6	23.2	Urban
	գյուղ	8.6	5.7	5.5	6.3	6.6	Rural
2009	Ընդամենը	19.9	19.1	19.3	16.8	18.7	Total
	տղամարդ	20.0	19.1	17.2	14.8	17.8	Men
	կին	19.7	19.0	21.6	19.0	19.8	Women
	քաղաք	27.8	28.2	28.5	24.7	27.3	Urban
	գյուղ	8.9	4.5	5.5	6.1	6.3	Rural
2010	Ընդամենը	18.1	19.5	17.6	17.8	19.0	Total
	տղամարդ	18.7	19.0	14.5	13.4	17.0	Men
	կին	17.3	20.1	21.2	22.8	21.2	Women
	քաղաք	29.4	30.7	25.5	25.8	27.8	Urban
	գյուղ	4.8	6.6	6.4	6.6	6.1	Rural
2011	Ընդամենը	20.7	19.2	17.2	16.5	18.4	Total
	տղամարդ	20.4	19.2	14.5	14.8	17.3	Men
	կին	21.1	19.2	19.8	18.3	19.6	Women
	քաղաք	28.6	30.1	25.9	22.7	26.9	Urban
	գյուղ	8.4	3.7	4.2	7.2	5.8	Rural
2012	Ընդամենը	20.1	17.4	16.0	15.7	17.3	Total
	տղամարդ	21.4	16.5	14.3	13.5	16.5	Men
	կին	18.6	18.4	17.8	17.9	18.2	Women
	քաղաք	28.8	26.0	23.9	23.3	25.5	Urban
	գյուղ	6.9	5.5	3.9	4.8	5.3	Rural
2013	Ընդամենը	16.9	16.2	15.4	16.2	16.2	Total
	տղամարդ	16.1	13.5	12.8	15.0	14.4	Men
	կին	17.7	19.1	18.0	17.5	18.1	Women
	քաղաք	23.3	23.3	23.1	23.7	23.4	Urban
	գյուղ	8.0	6.1	4.9	5.1	6.0	Rural
2014	Ընդամենը	17.7	17.5	17.1	17.8	17.6	Total
	տղամարդ	17.1	15.3	14.2	16.4	15.8	Men
	կին	18.5	19.7	20.0	19.3	19.5	Women
	քաղաք	25.4	24.9	23.8	24.7	24.8	Urban
	գյուղ	6.8	7.1	6.4	6.7	6.8	Rural

7.3. Գործազուրկներն ըստ կրթության, 2014թ.
Unemployed Persons by Education, 2014

	Ընդամենը <i>Total</i>	Տղամարդ <i>Men</i>	Կին <i>Women</i>	Քաղաք <i>Urban</i>	Գյուղ <i>Rural</i>	
<i>1000 մարդ persons</i>						
Ընդամենը	242.1	110.5	131.6	205.2	36.9	Total
Բարձրագույն, հետբուհական	74.8	30.6	44.3	66.1	8.8	<i>Tertiary, post-graduate</i>
Միջին մասնագիտական	51.8	18.5	33.2	43.8	7.9	<i>Secondary specialized</i>
Նախամասնագիտական (արհեստագործական)	6.7	3.6	3.1	5.3	1.4	<i>Vocational</i>
Միջնակարգ ընդհանուր	103.4	54.6	48.8	86.8	16.5	<i>General secondary</i>
Հիմնական ընդհանուր	5.3	3.1	2.2	3.1	2.2	<i>General basic</i>
Տարրական և ցածր	0.1	0.1	0.1	0.1	0.1	<i>Primary and lower</i>
<i>Ընդամենի նկատմամբ, % As share of the total, %</i>						
Ընդամենը	100	100	100	100	100	Total
Բարձրագույն, հետբուհական	30.9	27.7	33.7	32.2	23.8	<i>Tertiary, post-graduate</i>
Միջին մասնագիտական	21.4	16.7	25.2	21.3	21.4	<i>Secondary specialized</i>
Նախամասնագիտական (արհեստագործական)	2.8	3.3	2.4	2.6	3.8	<i>Vocational</i>
Միջնակարգ ընդհանուր	42.7	49.4	37.1	42.3	44.7	<i>General secondary</i>
Հիմնական ընդհանուր	2.2	2.8	1.7	1.5	6.0	<i>General basic</i>
Տարրական և ցածր	0.0	0.1	0.1	0.0	0.3	<i>Primary and lower</i>

7.4. Գործազուրկներն ըստ ամուսնական վիճակի, 2014թ.
Unemployed Persons by Marital Status, 2014

	Ընդամենը <i>Total</i>	Տղամարդ <i>Men</i>	Կին <i>Women</i>	Քաղաք <i>Urban</i>	Գյուղ <i>Rural</i>	
<i>1000 մարդ persons</i>						
Ընդամենը	242.1	110.5	131.6	205.2	36.9	Total
Երբևէ չամուսնացած	94.5	44.8	49.8	74.3	20.2	<i>Single</i>
Ամուսնացած	129.8	62.4	67.4	114.8	15.1	<i>Married</i>
Այրի	7.7	0.7	7.0	6.6	1.1	<i>Widow</i>
Ամուսնալուծված	10.1	2.6	7.5	9.5	0.5	<i>Divorced</i>
<i>Ընդամենի նկատմամբ, % As share of the total, %</i>						
Ընդամենը	100	100	100	100	100	Total
Երբևէ չամուսնացած	39.0	40.5	37.8	36.2	54.7	<i>Single</i>
Ամուսնացած	53.6	56.5	51.2	55.9	40.9	<i>Married</i>
Այրի	3.2	0.6	5.3	3.2	3.0	<i>Widow</i>
Ամուսնալուծված	4.2	2.4	5.7	4.6	1.4	<i>Divorced</i>

7.5. Գործազուրկներն ըստ ՀՀ մարզերի և ք. Երևանի, 2014թ.
Unemployed Persons by RA Marzes and Yerevan city, 2014

	Ընդամենը <i>Total</i>	Տղամարդ <i>Men</i>	Կին <i>Women</i>	Քաղաք <i>Urban</i>	Գյուղ <i>Rural</i>	
<i>1000 մարդ persons</i>						
Ընդամենը	242.1	110.5	131.6	205.2	36.9	<i>Total</i>
ք. Երևան	113.7	56.2	57.4	113.7	0.0	<i>Yerevan city</i>
Արագածոտն	3.4	0.8	2.7	1.0	2.4	<i>Aragatsotn</i>
Արարատ	8.3	1.0	7.4	4.8	3.5	<i>Ararat</i>
Արմավիր	9.3	5.6	3.7	5.0	4.4	<i>Armavir</i>
Գեղարքունիք	5.6	3.4	2.2	4.8	0.8	<i>Gegharkunik</i>
Լոռի	23.4	10.5	12.8	19.7	3.7	<i>Lori</i>
Կոտայք	28.4	11.4	16.9	20.7	7.6	<i>Kotayk</i>
Շիրակ	27.2	12.4	14.8	20.7	6.5	<i>Shirak</i>
Սյունիք	12.1	4.3	7.8	8.8	3.3	<i>Syunik</i>
Վայոց ձոր	3.5	1.1	2.4	1.8	1.8	<i>Vayots Dzor</i>
Տավուշ	7.2	3.7	3.4	4.3	2.9	<i>Tavush</i>
<i>Ընդամենի նկատմամբ, % As share of the total, %</i>						
Ընդամենը	100	100	100	100	100	<i>Total</i>
ք. Երևան	47.0	50.9	43.6	55.4	...	<i>Yerevan city</i>
Արագածոտն	1.4	0.7	2.0	0.5	6.5	<i>Aragatsotn</i>
Արարատ	3.4	0.9	5.6	2.4	9.5	<i>Ararat</i>
Արմավիր	3.8	5.1	2.8	2.4	11.8	<i>Armavir</i>
Գեղարքունիք	2.3	3.1	1.7	2.3	2.3	<i>Gegharkunik</i>
Լոռի	9.6	9.5	9.7	9.6	10.0	<i>Lori</i>
Կոտայք	11.7	10.3	12.9	10.1	20.7	<i>Kotayk</i>
Շիրակ	11.2	11.2	11.3	10.1	17.7	<i>Shirak</i>
Սյունիք	5.0	3.9	5.9	4.3	8.9	<i>Syunik</i>
Վայոց ձոր	1.5	1.0	1.8	0.9	4.8	<i>Vayots Dzor</i>
Տավուշ	3.0	3.4	2.6	2.1	7.9	<i>Tavush</i>

7.6. Գործազուրկներն ըստ աշխատանք փնտրելու եղանակների, 2014թ.
Unemployed Persons by Means of Job-Search, 2014

	Ընդամենը <i>Total</i>	Տղամարդ <i>Men</i>	Կին <i>Women</i>	Քաղաք <i>Urban</i>	Գյուղ <i>Rural</i>	
Ընդամենը	100	100	100	100	100	Total
Դիմել են զբաղվածության պետական ծառայություն	10.1	7.4	12.3	11.3	3.3	<i>Applied to the state employment service</i>
Դիմել են աշխատանքի տեղավորման մասնավոր գործակալություն	11.0	9.6	12.1	12.1	4.6	<i>Applied to private employment agencies</i>
Դիմել են անմիջապես գործատուին	25.5	26.3	24.8	24.1	33.0	<i>Applied directly to the employer</i>
Կանոնավոր հետևել են հայտարարություններին	16.5	13.8	18.7	17.3	12.0	<i>Studied announcements on a regular basis</i>
Դիմել են ծանոթների, բարեկամների օգնությանը	30.2	34.5	26.6	28.0	43.1	<i>Applied through acquaintances, relatives</i>
Թեստ են հանձնել, մասնակցել են հարցազրույցի, մրցույթի	2.9	1.7	3.8	2.9	2.7	<i>Took a test/ had a job interview/ competition</i>
Փողոցում փնտրել են պատահական աշխատանք	2.2	3.5	1.2	2.4	1.2	<i>Looked for a job on the street</i>
Փորձել են հիմնել / սկսել սեփական գործ	1.6	2.9	0.5	1.8	0.2	<i>Tried to launch my own business</i>
Այլ	0.2	0.4	...	0.2	...	<i>Other</i>

7.7. Գործազուրկներն ըստ աշխատանք փնտրելու եղանակների և տարիքային խմբերի, 2014թ.
Unemployed Persons by Means of Job-Search and Age Groups, 2014

	Ընդամենը <i>Total</i>	15-24	25-34	35-44	45-54	55-64	65-75	
Ընդամենը	100	100	100	100	100	100	100	Total
Դիմել են զբաղվածության պետական ծառայություն	10.1	4.9	9.5	12.2	12.9	16.8	5.1	<i>Applied to the state employment service</i>
Դիմել են աշխատանքի տեղավորման մասնավոր գործակալություն	11.0	9.0	11.5	13.1	10.6	11.7	6.8	<i>Applied to private employment agencies</i>
Դիմել են անմիջապես գործատուին	25.5	29.5	24.7	24.1	23.4	21.9	35.6	<i>Applied directly to the employer</i>
Կանոնավոր հետևել են հայտարարություններին	16.5	23.0	17.7	14.7	11.0	7.9	25.4	<i>Studied announcements on a regular basis</i>
Դիմել են ծանոթների, բարեկամների օգնությանը	30.2	25.4	29.9	30.5	36.3	32.7	28.8	<i>Applied through acquaintances, relatives</i>
Թեստ են հանձնել, մասնակցել են հարցազրույցի, մրցույթի	2.9	6.0	2.5	1.8	0.7	1.5	...	<i>Took a test/ had a job interview/ competition</i>
Փողոցում փնտրել են պատահական աշխատանք	2.2	1.3	2.0	1.9	2.9	4.3	...	<i>Looked for a job on the street</i>
Փորձել են հիմնել / սկսել սեփական գործ	1.6	0.9	1.4	1.8	2.0	3.1	...	<i>Tried to launch my own business</i>
Այլ	0.2	...	0.6	<i>Other</i>

**7.8. Գործազուրկներն ըստ աշխատանքային փորձի առկայության
և տարիքային խմբերի, 2014թ.
Unemployed Persons by Work Experience and Age Groups, 2014**

	Ընդամենը <i>Total</i>	15-24	25-34	35-44	45-54	55-64	65-75	
1000 մարդ <i>persons</i>								
Ընդամենը	242.1	62.2	63.9	42.7	40.4	28.4	4.5	Total
Ունեցել են աշխատանքային փորձ	131.9	9.7	29.9	28.1	35.2	25.5	3.5	<i>Had work xperience</i>
Չեն ունեցել աշխատանքային փորձ	110.2	52.5	34.0	14.6	5.2	2.9	1.0	<i>Hadn't work experience</i>
Տղամարդ	110.5	27.7	30.6	17.6	17.4	14.7	2.4	Men
Ունեցել են աշխատանքային փորձ	67.5	5.2	18.2	12.8	16.3	12.9	2.0	<i>Had work xperience</i>
Չեն ունեցել աշխատանքային փորձ	43.0	22.5	12.4	4.8	1.1	1.8	0.4	<i>Hadn't work experience</i>
Կին	131.6	34.5	33.3	25.1	23.0	13.7	2.1	Women
Ունեցել են աշխատանքային փորձ	64.4	4.4	11.7	15.2	18.9	12.6	1.5	<i>Had work xperience</i>
Չեն ունեցել աշխատանքային փորձ	67.2	30.0	21.6	9.8	4.0	1.1	0.6	<i>Hadn't work experience</i>
Քաղաք	205.2	46.5	54.5	37.4	36.3	26.2	4.3	Urban
Ունեցել են աշխատանքային փորձ	121.3	8.4	27.6	25.6	32.4	23.9	3.4	<i>Had work xperience</i>
Չեն ունեցել աշխատանքային փորձ	83.9	38.1	26.9	11.9	3.9	2.3	0.8	<i>Hadn't work experience</i>
Գյուղ	36.9	15.7	9.4	5.3	4.1	2.2	0.2	Rural
Ունեցել են աշխատանքային փորձ	10.6	1.3	2.3	2.5	2.8	1.6	0.1	<i>Had work xperience</i>
Չեն ունեցել աշխատանքային փորձ	26.3	14.4	7.1	2.8	1.3	0.6	0.2	<i>Hadn't work experience</i>

	Ընդամենը <i>Total</i>	15-24	25-34	35-44	45-54	55-64	65-75	
Ընդամենի նկատմամբ, % <i>As share of the total, %</i>								
Ընդամենը	100	100	100	100	100	100	100	Total
Ունեցել են աշխատանքային փորձ	54.5	15.5	46.8	65.8	87.2	89.8	77.4	<i>Had work xperience</i>
Չեն ունեցել աշխատանքային փորձ	45.5	84.5	53.2	34.2	12.8	10.2	22.6	<i>Hadn't work experience</i>
Տղամարդ	100	100	100	100	100	100	100	Men
Ունեցել են աշխատանքային փորձ	61.1	18.9	59.5	72.9	93.6	87.8	83.4	<i>Had work xperience</i>
Չեն ունեցել աշխատանքային փորձ	38.9	81.1	40.5	27.1	6.4	12.2	16.6	<i>Hadn't work experience</i>
Կին	100	100	100	100	100	100	100	Women
Ունեցել են աշխատանքային փորձ	48.9	12.9	35.2	60.8	82.4	91.9	70.5	<i>Had work xperience</i>
Չեն ունեցել աշխատանքային փորձ	51.1	87.1	64.8	39.2	17.6	8.1	29.5	<i>Hadn't work experience</i>
Քաղաք	100	100	100	100	100	100	100	Urban
Ունեցել են աշխատանքային փորձ	59.1	18.1	50.6	68.3	89.4	91.1	80.2	<i>Had work xperience</i>
Չեն ունեցել աշխատանքային փորձ	40.9	81.9	49.4	31.7	10.6	8.9	19.8	<i>Hadn't work experience</i>
Գյուղ	100	100	100	100	100	100	100	Rural
Ունեցել են աշխատանքային փորձ	28.7	8.1	24.6	47.6	68.4	74.1	23.8	<i>Had work xperience</i>
Չեն ունեցել աշխատանքային փորձ	71.3	91.9	75.4	52.4	31.6	25.9	76.2	<i>Hadn't work experience</i>

**7.9. Գործազուրկներն ըստ աշխատանքային փորձի առկայության և
աշխատանք փնտրելու տևողության, 2014թ.
Unemployed Persons by Work Experience and Duration of Job-Search, 2014**

	Ընդամենը <i>Total</i>	ըստ աշխատանքը փնտրելու տևողության <i>by duration of job-search</i>				
		< 3 ամիս <i>month</i>	3 - 12 ամիս <i>month</i>	1 - 2 տարի <i>years</i>	2 - 3 տարի <i>years</i>	3 > տարի <i>years</i>
1000 մարդ <i>persons</i>						
Ընդամենը Total	242.1	33.8	64.4	48.1	26.5	69.4
Ունեցել են աշխատանքային փորձ <i>Had work experience</i>	131.9	21.0	34.5	21.9	13.4	41.1
Չեն ունեցել աշխատանքային փորձ <i>Hadn't work experience</i>	110.2	12.9	29.9	26.2	13.1	28.3
Տղամարդ Men	110.5	18.8	35.4	17.2	11.5	27.6
Ունեցել են աշխատանքային փորձ <i>Had work experience</i>	67.5	12.5	22.2	10.4	6.6	15.8
Չեն ունեցել աշխատանքային փորձ <i>Hadn't work experience</i>	43.0	6.4	13.2	6.8	4.8	11.8
Կին Women	131.6	15.0	29.0	30.8	15.1	41.8
Ունեցել են աշխատանքային փորձ <i>Had work experience</i>	64.4	8.5	12.3	11.5	6.8	25.3
Չեն ունեցել աշխատանքային փորձ <i>Hadn't work experience</i>	67.2	6.5	16.7	19.3	8.2	16.5
Քաղաք Urban	205.2	29.3	52.9	38.9	23.6	60.5
Ունեցել են աշխատանքային փորձ <i>Had work experience</i>	121.3	19.0	30.9	20.6	12.7	38.2
Չեն ունեցել աշխատանքային փորձ <i>Hadn't work experience</i>	83.9	10.3	22.1	18.3	10.9	22.3
Գյուղ Rural	36.9	4.6	11.4	9.1	2.9	8.9
Ունեցել են աշխատանքային փորձ <i>Had work experience</i>	10.6	2.0	3.6	1.3	0.8	2.9
Չեն ունեցել աշխատանքային փորձ <i>Hadn't work experience</i>	26.3	2.6	7.8	7.8	2.2	5.9

	Ընդամենը <i>Total</i>	ըստ աշխատանքը փնտրելու տևողության <i>by duration of job-search</i>				
		< 3 ամիս <i>month</i>	3 - 12 ամիս <i>month</i>	1 - 2 տարի <i>years</i>	2 - 3 տարի <i>years</i>	3 > տարի <i>years</i>
Ընդամենի նկատմամբ, % <i>As share of the total, %</i>						
Ընդամենը Total	100	100	100	100	100	100
Ունեցել են աշխատանքային փորձ <i>Had work experience</i>	54.5	62.1	53.6	45.5	50.6	59.2
Չեն ունեցել աշխատանքային փորձ <i>Hadn't work experience</i>	45.5	38.2	46.4	54.5	49.4	40.8
Տղամարդ Men	100	100	100	100	100	100
Ունեցել են աշխատանքային փորձ <i>Had work experience</i>	61.1	66.5	62.7	60.5	57.4	57.2
Չեն ունեցել աշխատանքային փորձ <i>Hadn't work experience</i>	38.9	34.0	37.3	39.5	41.7	42.8
Կին Women	100	100	100	100	100	100
Ունեցել են աշխատանքային փորձ <i>Had work experience</i>	48.9	56.7	42.4	37.3	45.0	60.5
Չեն ունեցել աշխատանքային փորձ <i>Hadn't work experience</i>	51.1	43.3	57.6	62.7	54.3	39.5
Քաղաք Urban	100	100	100	100	100	100
Ունեցել են աշխատանքային փորձ <i>Had work experience</i>	59.1	64.8	58.4	53.0	53.8	63.1
Չեն ունեցել աշխատանքային փորձ <i>Hadn't work experience</i>	40.9	35.2	41.8	47.0	46.2	36.9
Գյուղ Rural	100	100	100	100	100	100
Ունեցել են աշխատանքային փորձ <i>Had work experience</i>	28.7	43.5	31.6	14.3	27.6	32.6
Չեն ունեցել աշխատանքային փորձ <i>Hadn't work experience</i>	71.3	56.5	68.4	85.7	75.9	66.3

**7.10. Գործազուրկներն ըստ աշխատանք փնտրելու տևողության
և տարիքային խմբերի, 2014թ.**
Unemployed Persons by Duration of Job-Search and Age Groups, 2014

	Ընդամենը <i>Total</i>	ըստ աշխատանքը փնտրելու տևողության <i>by duration of job-search</i>				
		< 3 ամիս <i>month</i>	3-12 ամիս <i>month</i>	1 - 2 տարի <i>years</i>	2 - 3 տարի <i>years</i>	3 > տարի <i>years</i>
1000 մարդ <i>persons</i>						
Ընդամենը <i>Total</i>	242.1	33.8	64.4	48.1	26.5	69.4
15-24	62.2	12.3	24.6	16.6	5.4	3.3
25-34	63.9	8.3	18.4	13.0	8.6	15.6
35-44	42.7	5.3	8.9	7.3	3.3	17.9
45-54	40.4	4.5	7.0	5.9	4.7	18.3
55-64	28.4	3.2	4.9	4.0	3.9	12.4
65-75	4.5	0.2	0.6	1.2	0.6	1.9
Ընդամենի նկատմամբ, % <i>As share of the total, %</i>						
Ընդամենը <i>Total</i>	100	100	100	100	100	100
15-24	25.7	36.4	38.2	34.5	20.4	4.8
25-34	26.4	24.6	28.6	27.0	32.5	22.5
35-44	17.6	15.7	13.8	15.2	12.5	25.8
45-54	16.7	13.3	10.9	12.3	17.7	26.4
55-64	11.7	9.5	7.6	8.3	14.7	17.9
65-75	1.9	0.6	0.9	2.5	2.3	2.7

7.11. Երկարատև գործազրկությունն ըստ տարիքային խմբերի, 2014թ.
Long-term Unemployment by Age Groups, 2014

	Ընդամենը <i>Total</i>		Տղամարդ <i>Men</i>		Կին <i>Women</i>		Քաղաք <i>Urban</i>		Գյուղ <i>Rural</i>	
	1000 մարդ <i>persons</i>	%	1000 մարդ <i>persons</i>	%	1000 մարդ <i>persons</i>	%	1000 մարդ <i>persons</i>	%	1000 մարդ <i>persons</i>	%
Ընդամենը <i>Total</i>	143.9	100	56.3	100	87.6	100	123.0	100	20.9	100
15-24	25.3	17.6	9.5	16.9	15.7	17.9	18.5	15.0	6.8	32.5
25-34	37.2	25.9	16.0	28.4	21.2	24.2	31.0	25.2	6.2	29.7
35-44	28.4	19.7	9.6	17.1	18.9	21.6	25.0	20.3	3.4	16.3
45-54	28.9	20.1	10.7	19.0	18.2	20.8	26.2	21.3	2.7	12.9
55-64	20.3	14.1	8.8	15.6	11.6	13.2	18.7	15.2	1.6	7.7
65-75	3.8	2.6	1.8	3.2	2.0	2.3	3.6	2.9	0.2	1.0

7.12. Գործազուրկներն ըստ աշխատանքը դադարեցնելու տևողության, 2014թ.
Unemployed Persons by Duration of Job's Termination, 2014

	Ընդամենը, <i>Total</i>		Տղամարդ <i>Men</i>		Կին <i>Women</i>		Քաղաք <i>Urban</i>		Գյուղ <i>Rural</i>	
	1000 մարդ <i>persons</i>	%	1000 մարդ <i>persons</i>	%	1000 մարդ <i>persons</i>	%	1000 մարդ <i>persons</i>	%	1000 մարդ <i>persons</i>	%
Ընդամենը <i>Total</i>	131.9	100	67.5	100	64.4	100	121.3	100	10.6	100
< 3 ամիս <i>month</i>	14.1	10.7	8.7	12.9	5.4	8.3	12.0	9.9	2.1	20.0
3 - 12 ամիս <i>month</i>	36.3	27.5	24.5	36.2	11.8	18.3	33.3	27.5	2.9	27.8
1 - 2 տարի <i>years</i>	14.9	11.3	7.8	11.6	7.1	11.0	13.9	11.4	1.0	9.7
2 - 3 տարի <i>years</i>	11.3	8.6	6.2	9.2	5.1	7.9	10.6	8.7	0.7	7.0
3 > տարի <i>years</i>	55.4	42.0	20.3	30.1	35.0	54.4	51.6	42.5	3.8	35.5

**7.13. Գործազուրկներն ըստ աշխատանքը դադարեցնելու և
աշխատանք փնտրելու տևողության, 2014թ.
Unemployed Persons by Duration of Job's Termination and Job-Search, 2014**

	Ընդամենը, <i>Total</i>	ըստ աշխատանքը փնտրելու տևողության <i>by duration of job-search</i>				
		< 3 ամիս <i>month</i>	3-12 ամիս <i>month</i>	1 - 2 տարի <i>years</i>	2 - 3 տարի <i>years</i>	3 > տարի <i>years</i>
1000 մարդ <i>persons</i>						
Ընդամենը <i>Total</i>	131.9	21.0	34.5	21.9	13.4	41.1
ըստ աշխատանքը դադարեցնելու տևողության <i>by duration of job's termination</i>						
< 3 ամիս <i>month</i>	14.1	12.0	1.5	0.4	...	0.2
3- 12 ամիս <i>month</i>	31.7	4.7	24.2	2.3	0.2	0.3
1 - 2 տարի <i>years</i>	18.8	1.4	3.5	10.9	2.0	0.9
2 - 3 տարի <i>years</i>	11.4	0.8	1.9	3.3	4.9	0.5
3 > տարի <i>years</i>	55.9	2.0	3.5	4.9	6.3	39.2
Ընդամենի նկատմամբ,% <i>As share of the total, %</i>						
Ընդամենը <i>Total</i>	100	100	100	100	100	100
ըստ աշխատանքը դադարեցնելու տևողության <i>by duration of job's termination</i>						
< 3 ամիս <i>month</i>	10.7	57.1	4.3	1.8	...	0.5
3- 12 ամիս <i>month</i>	24.0	22.4	70.1	10.5	1.5	0.7
1 - 2 տարի <i>years</i>	14.3	6.7	10.1	49.8	14.9	2.2
2 - 3 տարի <i>years</i>	8.6	3.8	5.5	15.1	36.6	1.2
3 > տարի <i>years</i>	42.4	9.5	10.1	22.4	47.0	95.4

**7.14. Գործազուրկներն ըստ աշխատանքը դադարեցնելու
տևողության և տարիքային խմբերի, 2014թ.
Unemployed Persons by Duration of Job's Termination and Age Groups, 2014**

	Ընդամենը <i>Total</i>	ըստ աշխատանքը դադարեցնելու տևողության <i>by duration of job's termination</i>				
		< 3 ամիս <i>month</i>	3-12 ամիս <i>month</i>	1 - 2 տարի <i>years</i>	2 - 3 տարի <i>years</i>	3 > տարի <i>years</i>
1000 մարդ <i>persons</i>						
Ընդամենը <i>Total</i>	131.9	14.1	36.3	14.9	11.3	55.4
15-24	9.7	2.9	4.9	1.6	0.2	...
25-34	29.9	4.3	12.3	5.7	2.8	4.8
35-44	28.1	2.5	7.8	3.3	2.6	11.9
45-54	35.2	2.7	6.6	2.2	3.3	20.5
55-64	25.5	1.7	4.3	2.0	1.9	15.7
65-75	3.5	...	0.4	0.2	0.5	2.5
Ընդամենի նկատմամբ,% <i>As share of the total, %</i>						
Ընդամենը <i>Total</i>	100	100	100	100	100	100
15-24	7.3	20.7	13.6	10.6	2.2	...
25-34	22.7	30.3	33.9	38.0	25.1	8.8
35-44	21.3	17.7	21.5	22.2	22.7	21.5
45-54	26.7	19.0	18.2	14.8	29.0	37.0
55-64	19.3	12.3	11.7	13.4	16.7	28.3
65-75	2.6	...	1.1	1.0	4.4	4.4

7.15. Գործազուրկներն ըստ աշխատանքի դադարեցնելու պատճառների, 2014թ.
Unemployed Persons by Reasons of Job's Termination, 2014

	Ընդամենը <i>Total</i>		Տղամարդ <i>Men</i>		Կին <i>Women</i>		Քաղաք <i>Urban</i>		Գյուղ <i>Rural</i>	
	1000 մարդ <i>persons</i>	%	1000 մարդ <i>persons</i>	%	1000 մարդ <i>persons</i>	%	1000 մարդ <i>persons</i>	%	1000 մարդ <i>persons</i>	%
<i>Ընդամենը Total</i>	131.9	100	67.5	100	64.4	100	121.3	100	10.6	100
Աշխատանքից ազատում, աշխատատեղերի կրճատում, հարկադիր պարապուրդ <i>Dismissal or reduction of jobs, lay-off</i>	68.7	52.1	32.2	47.7	36.6	56.8	64.3	53.0	4.4	41.5
Ժամանակավոր գործունեության ավարտ <i>Termination of temporary activity</i>	15.0	11.4	11.3	16.7	3.7	5.7	12.2	10.1	2.9	27.4
Կենսաթոշակառու <i>Retirement</i>	4.4	3.3	2.9	4.3	1.5	2.3	4.1	3.4	0.3	2.8
Հիվանդություն, հաշմանդամություն <i>Illness, disability</i>	4.4	3.3	2.6	3.9	1.8	2.8	4.2	3.5	0.2	1.9
Ընտանեկան հանգամանքներ <i>Family circumstances</i>	8.4	6.4	8.4	13.0	8.4	6.9
Ցածր աշխատավարձ/ եկամուտ <i>Low wage/income</i>	22.5	17.1	12.7	18.8	9.8	15.2	20.0	16.5	2.5	23.6
Մեփական ցանկությամբ աշխատանքից ազատվելը <i>Resignation by own request</i>	4.5	3.4	3.4	5.0	1.0	1.6	4.3	3.5	0.2	1.9
Այլ <i>Other</i>	3.9	3.0	2.5	3.7	1.4	2.2	3.8	3.1

7.16. Գործազուրկներն ըստ աշխատանքը դադարեցնելու պատճառների և կրթության, 2014թ.
Unemployed Persons by Reasons of Job's Termination and Education, 2014

	Ընդամենը <i>Total</i>	Բարձրագույն, հետբուհական <i>Tertiary, post-graduate</i>	Միջին մասնագիտական <i>Secondary specialized,</i>	Նախամասնագիտական (արհեստագործական) <i>Vocational</i>	Միջնակարգ ընդհանուր <i>General secondary</i>	Հիմնական ընդհանուր և ցածր <i>General basic and lower</i>
1000 մարդ <i>persons</i>						
Ընդամենը <i>Total</i>	131.9	40.3	31.5	4.3	53.6	2.3
Աշխատանքից ազատում, աշխատատեղերի կրճատում հարկադիր պարապուրդ <i>Dsmisal or reduction of jobs, lay-off</i>	68.7	20.8	16.8	2.9	27.3	1.0
Ժամանակավոր գործունեության ավարտ <i>Termination of temporary activity</i>	15.0	3.0	2.3	0.3	8.4	1.0
Կենսաթոշակառու <i>Retirement</i>	4.4	1.6	1.0	...	1.8	...
Հիվանդություն, հաշմանդամություն <i>Illness, disability</i>	4.4	1.0	1.1	0.3	2.0	0.1
Ընտանեկան հանգամանքներ <i>Family circumstances</i>	8.4	2.7	3.4	0.2	2.0	...
Ցածր աշխատավարձ/ եկամուտ <i>Low wage/income</i>	22.5	7.9	4.2	0.6	9.5	0.2
Մեփական ցանկությամբ աշխատանքից ազատվելը <i>Resignation by own request</i>	4.5	1.6	1.5	...	1.3	...
Այլ <i>Other</i>	3.9	1.6	1.2	...	1.2	...

	Ընդամենը <i>Total</i>	Բարձրագույն, հետբուհական <i>Tertiary, post-graduate</i>	Միջին մասնագիտական <i>Secondary specialized,</i>	Նախամասնագիտական (արհեստագործական) <i>Vocational</i>	Միջնակարգ ընդհանուր <i>General secondary</i>	Հիմնական ընդհանուր և ցածր <i>General basic and lower</i>
--	--------------------------	---	---	--	---	---

Ընդամենի նկատմամբ, %
As share of the total, %

Ընդամենը <i>Total</i>	100	100	100	100	100	100.0
Աշխատանքից ազատում, աշխատատեղերի կրճատում հարկադիր պարապուրդ <i>Dismissal or reduction of jobs, lay-off</i>	52.1	51.6	53.3	67.4	50.9	43.5
Ժամանակավոր գործունեության ավարտ <i>Termination of temporary activity</i>	11.4	7.4	7.3	7.0	15.7	43.5
Կենսաթոշակառու <i>Retirement</i>	3.3	4.0	3.2	...	3.4	...
Հիվանդություն, հաշմանդամություն <i>Illness, disability</i>	3.3	2.5	3.5	7.0	3.7	4.3
Ընտանեկան հանգամանքներ <i>Family circumstances</i>	6.4	6.7	10.8	4.7	3.7
Ցածր աշխատավարձ/ եկամուտ <i>Low wage/income</i>	17.1	19.6	13.3	14.0	17.7	8.7
Մեփական ցանկությամբ աշխատանքից ազատվելը <i>Resignation by own request</i>	3.4	4.0	4.8	...	2.4	...
Այլ <i>Other</i>	3.0	4.0	3.8	...	2.2	100.0

**7.17. Գործազուրկներն ըստ աշխատանքը դադարեցնելու պատճառների
և տարիքային խմբերի, 2014թ.
Unemployed Persons by Reasons of Job's Termination and Age Groups, 2014**

	Ընդամենը <i>Total</i>	15-24	25-34	35-44	45-54	55-64	65-75	
1000 մարդ <i>persons</i>								
Ընդամենը	131.9	9.7	29.9	28.1	35.2	25.5	3.5	Total
Աշխատանքից ազատում, աշխատատեղերի կրճատում, հարկադիր պարապուրդ	68.7	2.9	10.8	15.8	21.7	16.3	1.2	<i>Dismissal or reduction of jobs, lay-off</i>
Ժամանակավոր գործունեության ավարտ	15.0	2.7	4.8	2.7	3.2	1.5	0.1	<i>Termination of temporary activity</i>
Կենսաթոշակառու	4.4	0.0	0.2	0.2	0.7	1.8	1.5	<i>Retirement</i>
Հիվանդություն, հաշմանդամություն	4.4	0.1	0.4	0.6	1.3	2.0	0.1	<i>Illness, disability</i>
Ընտանեկան հանգամանքներ	8.4	0.3	2.5	2.6	1.9	1.0	...	<i>Family circumstances</i>
Ցածր աշխատավարձ/ եկամուտ	22.5	2.7	8.5	4.6	4.2	2.2	0.3	<i>Low wage/income</i>
Սեփական ցանկությամբ աշխատանքից ազատվելը	4.5	0.2	1.6	1.1	1.0	0.3	0.2	<i>Resignation by own request</i>
Այլ	3.9	0.8	1.1	0.3	1.2	0.4	0.1	<i>Other</i>
Ընդամենի նկատմամբ,% <i>As share of the total, %</i>								
Ընդամենը	100	100	100	100	100	100	100	Total
Աշխատանքից ազատում, աշխատատեղերի կրճատում, հարկադիր պարապուրդ	52.1	29.9	36.1	56.2	61.6	63.9	34.3	<i>Dismissal or reduction of jobs, lay-off</i>
Ժամանակավոր գործունեության ավարտ	11.4	27.8	16.1	9.6	9.1	5.9	2.9	<i>Termination of temporary activity</i>
Կենսաթոշակառու	3.3	0.0	0.7	0.7	2.0	7.1	42.9	<i>Retirement</i>
Հիվանդություն, հաշմանդամություն	3.3	1.0	1.3	2.1	3.7	7.8	2.9	<i>Illness, disability</i>
Ընտանեկան հանգամանքներ	6.4	3.1	8.4	9.3	5.4	3.9	...	<i>Family circumstances</i>
Ցածր աշխատավարձ/ եկամուտ	17.1	27.8	28.4	16.4	11.9	8.6	8.6	<i>Low wage/income</i>
Սեփական ցանկությամբ աշխատանքից ազատվելը	3.4	2.1	5.4	3.9	2.8	1.2	5.7	<i>Resignation by own request</i>
Այլ	3.0	8.2	3.7	1.1	3.4	1.6	2.9	<i>Other</i>

7.18. Գործազրկության մակարդակն ըստ տարիքային խմբերի, 2014թ.
Unemployment Rate by Age Groups, 2014

Գործազուրկների տեսակարար կշիռն է տնտեսապես ակտիվ բնակչության նկատմամբ, %
Share of unemployed population to economically active population, %

	Ընդամենը Total	Տղամարդ Men	Կին Women	Քաղաք Urban	Գյուղ Rural	
Ընդամենը Total	17.6	15.8	19.5	24.8	6.8	
15-24	37.2	30.7	44.9	46.4	23.5	
25-34	20.1	17.1	24.1	25.7	8.9	
35-44	15.8	13.3	18.1	22.1	5.2	
45-54	12.9	12.3	13.3	20.9	2.9	
55-64	11.8	12.1	11.6	18.1	2.3	
65-75	6.8	6.8	6.9	15.0	0.6	

7.19. Գործազրկության մակարդակն ըստ կրթության, 2014թ.
Unemployment Rate by Education, 2014

%

	Ընդամենը Total	Տղամարդ Men	Կին Women	Քաղաք Urban	Գյուղ Rural	
Ընդամենը	17.6	15.8	19.5	24.8	6.8	Total
Բարձրագույն, հետբուհական	17.7	15.2	20.1	19.9	9.7	Tertiary, post-graduate
Միջին մասնագիտական	18.3	16.3	19.7	24.3	7.7	Secondary specialized
Նախամասնագիտական (արհեստագործական)	16.0	12.7	23.3	22.9	7.6	Vocational
Միջնակարգ ընդհանուր	18.1	17.0	19.4	31.1	5.6	General secondary
Հիմնական ընդհանուր	10.0	9.6	10.8	21.1	5.8	General basic
Տարրական և ցածր	3.8	2.9	4.6	24.9	1.5	Primary, and lower

7.20. Գործազրկության մակարդակն ըստ ամուսնական վիճակի, 2014թ.
Unemployment Rate by Marital Status , 2014

%

	Ընդամենը Total	Տղամարդ Men	Կին Women	Քաղաք Urban	Գյուղ Rural	
Ընդամենը	17.6	15.8	19.5	24.8	6.8	Total
Միայնակ, երբևէ չամուսնացած	31.8	28.1	36.1	37.9	20.1	Single
Ամուսնացած	13.8	12.0	16.0	21.0	3.8	Married
Այրի	8.8	6.3	9.2	14.0	2.7	Widow
Ամուսնալուծված	19.7	23.7	18.6	24.1	4.5	Divorced

7.21. Գործազրկության մակարդակն ըստ ՀՀ մարզերի և ք. Երևանի, 2014թ.
Unemployment Rate by RA Marzes and Yerevan city, 2014

	Ընդամենը <i>Total</i>	Տղամարդ <i>Men</i>	Կին <i>Women</i>	Քաղաք <i>Urban</i>	Գյուղ <i>Rural</i>	%
Ընդամենը	17.6	15.8	19.5	24.8	6.8	Total
ք. Երևան	26.9	24.7	29.5	26.9	-	Yerevan city
Արագածոտն	5.1	2.3	7.7	6.1	4.7	Aragatsotn
Արարատ	7.5	1.8	12.8	16.9	4.2	Ararat
Արմավիր	7.4	8.2	6.5	13.2	5.0	Armavir
Գեղարքունիք	5.8	7.7	4.1	14.5	1.3	Gegharkunik
Լոռի	16.9	17.3	16.7	25.7	6.0	Lori
Կոտայք	22.8	16.4	30.9	29.2	14.3	Kotayk
Շիրակ	20.8	20.0	21.5	31.0	10.2	Shirak
Սյունիք	18.3	12.4	24.8	19.2	16.2	Syunik
Վայոց ձոր	13.0	9.0	16.5	18.9	9.9	Vayots Dzor
Տավուշ	10.9	11.4	10.4	20.4	6.5	Tavush

7.22. Աշխատանքային փորձ ունեցող գործազուրկներն ըստ ունեցած զբաղմունքի և աշխատանք փնտրելու տևողության, 2014թ.
Unemployed Persons with Work Experience by Duration of Job's-search Termination, 2014

	Ընդամենը <i>Total</i>	1000 մարդ <i>Persons</i> ըստ աշխատանքը փնտրելու տևողության <i>by duration of job-search</i>				
		< 3 ամիս <i>month</i>	3-12 ամիս <i>month</i>	1 - 2 տարի <i>years</i>	2 - 3 տարի <i>years</i>	3 > տարի <i>years</i>
Ընդամենը Total	131.9	14.1	36.3	14.9	11.3	55.4
Ղեկավարներ՝ օրենսդիր, գործադիր, դատական, ՏԻՄ, կազմակերպությունների, քաղաքական և հասարակական միավորումների <i>Legislators, senior officials, managers</i>	10.4	0.7	2.4	1.6	0.8	5.0
Բարձր որակավորման մասնագետներ <i>Professionals</i>	19.3	1.2	4.7	2.8	1.1	9.4
Միջին որակավորման մասնագետներ <i>Technicians professionals</i>	20.3	1.7	4.0	1.8	1.9	11.0
Գրասենյակների ծառայողներ <i>Clerks</i>	6.0	0.3	0.4	0.6	1.1	3.6
Սպասարկման, բնակարանային-կոմունալ տնտեսության, առևտրի ոլորտի աշխատողներ <i>Service and sales workers</i>	20.5	3.0	7.0	2.9	2.2	5.6
Գյուղատնտեսական ոլորտի որակավորված աշխատողներ <i>Skilled agricultural workers</i>	42.7	5.0	13.9	4.1	3.2	16.6
Ոչ գյուղատնտեսական ոլորտի որակավորված աշխատողներ <i>Craft workers</i>	12.6	2.3	3.8	1.3	1.0	4.3
Օպերատորներ, ապարատավարներ, մեքենավարներ, փականագործներ <i>Operators, assemblers and locksmiths</i>	131.9	14.1	36.3	14.9	11.3	55.4

7.23. Աշխատանքային փորձ ունեցող գործազուրկներն ըստ մասնագիտության և աշխատանք փնտրելու տևողության, 2014թ.
Unemployed Persons with Work Experience by Duration of Job's-search Termination, 2014

1000 մարդ
persons

	Ընդամենը Total	ըստ աշխատանքը փնտրելու տևողության by duration of job-search				
		< 3 ամիս month	3-12 ամիս month	1 - 2 տարի years	2 - 3 տարի years	3 > տարի years
Ընդամենը Total	131.9	14.1	36.3	14.9	11.3	55.4
Ղեկավարներ՝ օրենսդիր, գործադիր, դատական, ՏԲՄ, կազմակերպությունների, քաղաքական և հասարակական միավորումների <i>Legislators, senior officials, managers</i>	55.9	7.6	18.1	5.4	4.9	19.9
Բարձր որակավորման մասնագետներ <i>Professionals</i>	37.9	3.3	10.3	5.2	3.8	15.3
Միջին որակավորման մասնագետներ <i>Technicians professionals</i>	25.1	1.2	5.5	3.5	1.8	13.1
Գրասենյակների ծառայողներ <i>Clerks</i>	1.5	...	0.3	0.1	0.1	1.0
Սպասարկման, բնակարանային-կոմունալ տնտեսության, առևտրի ոլորտի աշխատողներ <i>Service and sales workers</i>	1.9	0.7	0.5	0.1	...	0.6
Գյուղատնտեսական ոլորտի որակավորված աշխատողներ <i>Skilled agricultural workers</i>	0.3	0.3
Ոչ գյուղատնտեսական ոլորտի որակավորված աշխատողներ <i>Craft workers</i>	9.2	1.2	1.5	0.6	0.7	5.1
Օպերատորներ, ապարատավարներ, մեքենավարներ, փականագործներ <i>Operators, assemblers and locksmiths</i>	1.1	0.0	0.1	0.9

ՀԱՇՄԱՆԴԱՍՈՒԹՅՈՒՆ ՈՒՆԵՑՈՂ ԳՈՐԾԱԶՈՒՐԿՆԵՐ
UNEMPLOYED WITH DISABILITY

**7.24. Հաշմանդամություն ունեցող գործազուրկներն ըստ աշխատանքային փորձի
առկայության և տարիքային խմբերի, 2014թ.**
Unemployed with Disabilities by Work Experience and Age Groups, 2014

	Ընդամենը <i>Total</i>		Բարձրագույն, հետբուհական <i>Tertiary, post-graduate</i>		Միջին մասնա- գիտական <i>Secondary specialized</i>		Նախամաս- նագիտական (արհեստա- գործական) <i>Vocational</i>		Միջնակարգ ընդհանուր <i>General secondary</i>		Հիմնական ընդհանուր <i>General basic</i>	
	1000 մարդ <i>persons</i>	%	1000 մարդ <i>persons</i>	%	1000 մարդ <i>persons</i>	%	1000 մարդ <i>persons</i>	%	1000 մարդ <i>persons</i>	%	1000 մարդ <i>persons</i>	%
Ընդամենը <i>Total</i>	5.7	100	0.6	100	1.1	100	0.9	100	2.7	100	0.4	100
Ունեցել են աշխատանքային փորձ <i>Had work experience</i>	5.0	87.7	0.6	100	0.9	81.8	0.9	100	2.3	85.2	0.3	75.0
Չեն ունեցել աշխատանքային փորձ <i>Hadn't work experience</i>	0.7	12.3	0.2	18.2	0.4	14.8	0.1	25.0

**7.25. Հաշմանդամություն ունեցող գործազուրկներն
ըստ աշխատանք փնտրելու տևողության, 2014թ.**
Unemployed with Disabilities by Duration of Job-Search, 2014

	Ընդամենը <i>Total</i>		ըստ աշխատանքը փնտրելու տևողության <i>by duration of job-search</i>									
			< 3 ամիս <i>month</i>		3-12 ամիս <i>month</i>		1 - 2 տարի <i>years</i>		2 - 3 տարի <i>years</i>		3 > տարի <i>years</i>	
	1000 մարդ <i>persons</i>	%	1000 մարդ <i>persons</i>	%	1000 մարդ <i>persons</i>	%	1000 մարդ <i>persons</i>	%	1000 մարդ <i>persons</i>	%	1000 մարդ <i>persons</i>	%
Ընդամենը <i>Total</i>	5.7	100	0.3	100	0.7	100	0.8	100	0.2	100	3.6	100
Տղամարդ <i>Men</i>	4.0	70.2	0.3	100	0.5	71.4	0.5	62.5	0.2	0.2	2.5	69.4
Կին <i>Women</i>	1.6	28.1	0.2	28.6	0.3	37.5	0.0	0.0	1.1	30.6

7.26. Հաշմանդամություն ունեցող գործազուրկներն ըստ աշխատանքը դադարեցնելու պատճառների, 2014թ.

Unemployed with Disabilities by Reasons a Job's Termination, 2014

	Ընդամենը <i>Total</i>		Տղամարդ <i>Men</i>		Կին <i>Women</i>	
	1000 մարդ <i>persons</i>	%	1000 մարդ <i>persons</i>	%	1000 մարդ <i>persons</i>	%
Ընդամենը <i>Total</i>	5.0	100	3.6	100	1.4	100
Աշխատանքից ազատում, աշխատատեղերի կրճատում <i>Dismissal or reduction of jobs</i>	2.1	41.8	1.5	42.6	0.6	39.8
Ժամանակավոր, սեզոնային աշխատանքի ավարտ <i>End of temporary, seasonal job</i>	0.4	8.7	0.4	12.2
Կենսաթոշակառու <i>Retirement</i>	0.4	7.5	0.1	3.7	0.2	16.8
Հիվանդություն, հաշմանդամություն <i>Illness, disability</i>	1.7	33.3	1.3	37.2	0.3	23.6
Ընտանեկան հանգամանքներ <i>Family circumstances</i>	0.2	4.2	0.2	14.4
Այլ <i>Other</i>	0.2	4.5	0.1	4.2	0.1	5.3

Գծապատկեր 7.1. Գործազուրկներն ըստ բնակավայրի տեսակի և սեռի
Figure 7.1. Unemployed Persons by Types of Settlement and Sex

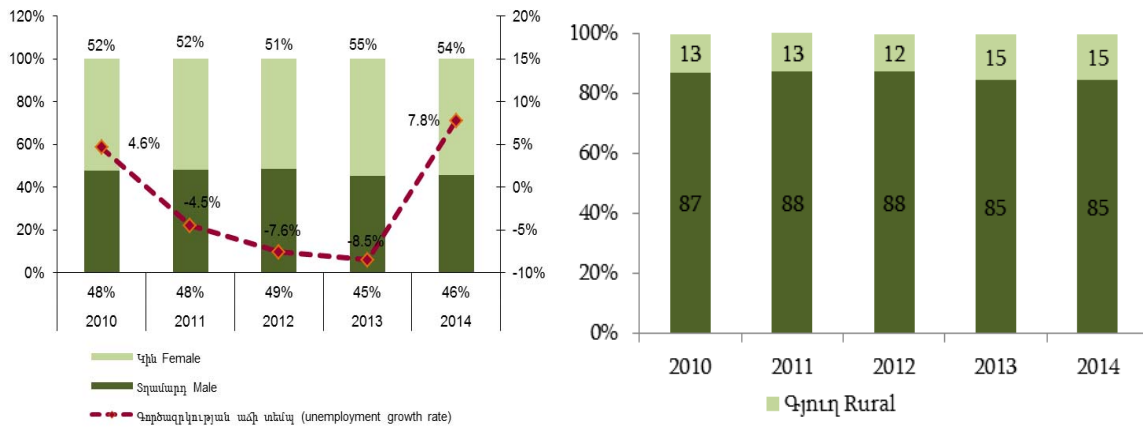

Գծապատկեր 7.2. Գործազրկության մակարդակն ըստ սեռի, 2014թ.
Figure 7.2. Unemployment Rate by Sex, 2014

