

ԲԱԺԻՆ-CHAPTER-РАЗДЕЛ- 3

ՄՇՏԱԿԱՆ ԲՆԱԿԱԶՈՒԹՅԱՆ ԿՐԹԱԿԱՆ ՄԱԿԱՐԴԱԿԸ  
EDUCATIONAL ATTAINMENT FOR THE DE JURE POPULATION  
УРОВЕНЬ ОБРАЗОВАНИЯ ПОСТОЯННОГО НАСЕЛЕНИЯ

Մեթոդաբանական պարզաբանումներ  
Methodological notes  
Методологические пояснения

«Հետրուիական և բարձրագույն մասնագիտական կրթական մակարդակ ունեցողներին են վերագրվել հետևյալ կրթական մակարդակներն ընդհանրապես՝ «Գիտությունների դոկտոր» և «Գիտությունների թեկնածու», որոնք միավորվել են «Գիտական աստիճանը» տողում:

«Հետրուիական մասնագիտական», որը ներառել է ասպիրանտուրա, ինտերնատուրա, օրդինատուրա, շարունակական մագիստրատուրա ավարտած անձանց:

«Բարձրագույն մասնագիտական», որը ներառել է պետական և ոչ պետական ԲՈՒՀ-եր՝ համալսարան, ինստիտուտ, ակադեմիա, կոնսերվատորիա, ինչպես նաև բակալավրատուրա և մագիստրատուրա ավարտած անձանց:

«Թերի բարձրագույն» կրթական մակարդակին են վերագրվել ԲՈՒՀ-երում սովորող ու սովորած և ուսման ժամկետի կեսից ավելին անցած, ինչպես նաև ուսումնական դասընթացն ամբողջությամբ ավարտած, որակավորման պետական քննությունները չհանձնած կամ ավարտական դիպլոմային աշխատանքները չպաշտպանած անձինք:

«Միջին մասնագիտական» կրթական մակարդակին են վերագրվել այն անձինք, ովքեր ավարտել են տեխնիկում, քոլեջ կամ դրանց հավասարեցված այլ պետական և ոչ պետական միջին մասնագիտական ուսումնական հաստատություններ:

«Նախնական մասնագիտական» կրթական մակարդակին են վերագրվել այն անձինք, ովքեր հիմնական ընդհանուր կրթության հիմքի վրա ձեռք են բերել նախնական մասնագիտական կրթություն (արհեստագործական,

*The “Doctor of Science” is the highest scientific degree of education. The “Candidate of Science” corresponds to a PhD, and is the second highest level of scientific degree of education available. These two educational levels have been combined into the category “Scientific Degree” for the purposes of tabulation.*

*“Post-graduate professional” level corresponds to those individuals who have graduated from a post-graduate course, research studentship, or are engaged in graduate studies.*

*“Higher professional” corresponds to those individuals who have graduated from state and private institutions of higher education (HEI), such as university, institute, academy, conservatoire, as well as baccalaureate and magistrate.*

*“Incomplete higher” corresponds to those individuals who are studying or used to study at an HEI and have passed half of the period of education, as well as to those who have covered the entire syllabus but have not passed the State qualification examinations or maintained their graduation papers.*

*“Secondary professional” corresponds to those individuals who have graduated from technical colleges, colleges or other equivalent state or private secondary professional educational establishments.*

*“Primary professional” corresponds to those individuals who have acquired primary professional education (from trade, industrial, branch professional or vocational colleges) after completing their General Basic education*

К лицам, имеющим после-вузовский и высший специальный уровень образования были приписаны отметившие следующие уровни образования: “Доктор наук” и “Кандидат наук”, объединенные в строке “Научная степень”.

“Послевузовский специальный”, в который входят лица, окончившие аспирантуру, интернатуру, ординатуру, продолжительную магистратуру.

“Высший специальный”, в который входят лица, окончившие государственные и не государственные ВУЗ-ы: университет, институт, академия, консерватория, а также бакалавратура и магистратура.

К “Неполному высшему” уровню образования, приписаны учащиеся и учившиеся ВУЗ-ов и прошедшие более половины учебного срока, а также целиком закончившие учебный курс, несдавшие государственные квалификационные экзамены или незащитившие выпускные дипломные работы лица.

К “Среднему специальному” уровню образования были приписаны лица, окончившие техникум, колледж или приравненные к ним государственные и не государственные средне-специальные учебные заведения.

К “Предворительному специальному” уровню образования, приписаны лица, которые на основании общего образования приобрели предворительное специальное образование (ремесленные, профтехнические, отраслевые профессиональные, технические училища).

արոՖտեխնիկական, ճյուղային արոՖտեսիոնալ, տեխնիկական ուսումնարաններ) :

**«Ընդհանուր միջնակարգ»** կրթական մակարդակին են վերագրվել միջնակարգ հանրակրթական դպրոց, վարժարան, գիմնազիա և միջնակարգ հանրակրթական ուսումնական ծրագրեր իրականացնող ուսումնական այլ հաստատություններ ավարտած անձինք:

**«Ընդհանուր հիմնական»** կրթական մակարդակին են վերագրվել հիմնական հանրակրթական դպրոց ավարտած և համապատասխան ավարտական վկայական (8-րդ դասարան ավարտած) ստացած անձինք:

**«Ընդհանուր տարրական»** կրթական մակարդակին են վերագրվել տարրական դասընթացն ավարտած անձինք:

**«Չունի տարրական»** կրթական մակարդակին են վերագրվել տարրական կրթություն չունեցող սակայն որևէ լեզվով գրել, կարդալ կամ միայն կարդալ իմացող 7 և բարձր տարիքի անձինք:

### Ուսմանական հաստատության տեսակները

**«Հետբուհական մասնագիտական»** - ուսումնական կենտրոններ՝ դոկտորանտի ծրագրով, ինչպես նաև համապատասխան կրթական ծրագրերով ԲՈՒՀ-եր, գիտական հիմնարկների ասպիրանտուրա, ինտերնատուրա:

**«Բարձրագույն մասնագիտական»**-պետական և ոչ պետական բարձրագույն ուսումնական հաստատություններ (ինստիտուտներ, ակադեմիաներ, համալսարաններ, կոնսերվատորիաներ և նրանց հավասարեցված բարձրագույն մասնագիտական ծրագրեր իրականացնող այլ ուսումնական հաստատություններ):

**«Միջին մասնագիտական»** - պետական և ոչ պետական տեխնիկոմներ, քոլեջներ և դրանց հավասարեցված միջին մասնագիտական կրթական ծրագրեր իրականացնող այլ միջին մասնագիտական ուսումնական հաստատություններ:

**«Հանրակրթական»**- հիմնական և հանրակրթական միջնակարգ, տարրական դպրոցներ, գիմնազիաներ, վարժարաններ, հատուկ

**“(General) Secondary”** corresponds to those individuals who have graduated from schools, colleges, comprehensive schools and other educational establishments with general secondary curriculum .

**“General basic”** corresponds to those individuals who after completing the Primary educational level, finish five year of general basic courses. A certificate is awarded upon completion.

**“Primary”** corresponds to those individuals who have covered the three years elementary courses.

**“No primary”** corresponds to those individuals aged 7 and older who have not completed primary education but can read or write in any language.

К **“общему среднему”** уровню образования приписаны лица, окончившие средние общеобразовательные школы, гимназии, лицеи и другие учреждения, осуществляющие средние общеобразовательные программы.

К **“общему основному”** уровню образования приписаны лица, окончившие основную общеобразовательную школу и получившие соответствующий аттестат об окончании (окончившие 8-ой класс).

К **“общему начальному”** уровню образования приписаны лица, окончившие начальный курс обучения.

К **“Не имеет начального”** уровню образования приписаны, не имеющие начального образования, однако умеющие читать, писать или только читать лица 7-и лет и старше..

### Types of Educational Institutions

**“Post-graduate professional”** are educational establishments with offering doctorates, as well as HEIs offering similar syllabuses, post-graduate courses and internships.

**“Higher professional”** are state or private HEIs or other equivalent state or private higher professional educational establishments.

**“Secondary professional”** are state and private technical colleges, colleges or equivalent state or private secondary professional establishments.

**“Secondary Basic”** includes secondary, elementary schools, comprehensive schools, private schools, boarding schools, as well as schools for children with a physical or mental disorder.

**“Additional educational”** corresponds to preparatory courses, courses for recertification or refresher courses that last up to six months.-

### Виды учебных заведений

**“Послевузовские специальные”** учебные центры- ВУЗ-ы с программой докторанта, а также с соответствующей образовательной программой, аспирантуры и интернатуры научных учреждений.

**“Высшее специальное”**- государственные и негосударственные высшие учебные заведения (институты, академии, университеты, консерватории и осуществляющие, равные им ,учебные программы учебные заведения).

**“Среднеспециальные”**- государственные и негосударственные техникумы, колледжи и осуществляющие, равные им ,учебные программы среднеспециальные учебные заведения).

**“Общеобразовательные”**- основные и общеобразовательные средние, начальные школы, гимназии, лицеи, специальные интернаты, а также школы для умственно и физически отсталых детей.

գիշերօթիկներ, ինչպես նաև մտավոր և ֆիզիկական զարգացման պակաս ունեցող երեխաների դպրոցներ:

**«Լրացուցիչ կրթության»** - ընդհանուր կրթություն չտվող դպրոցներ (ուսումնական հաստատություններին կից նախապատրաստական դասընթացներ, վերապատրաստման և որակավորման բարձրացման դասընթացներ), ինչպես նաև մինչև վեց ամիս ժամկետով դասընթացներ:

**“Дополнительного образования”**- школы, не дающие общего образования( подготовительные курсы при учебных заведениях курсы повышения квалификации), а также курсы, сроком до шести месяцев.

**Աղյուսակ 3.1 Մշտական բնակչությունը (քաղաքային, գյուղական) ըստ կրթական մակարդակի, սեռի և տարիքի**

**Table 3.1 De Jure Population (Urban, Rural) by Educational Attainment, Sex and Age**

**Таблица 3.1 Постоянное население (городское, сельское) по уровню образования, полу и возрасту**

Տավուշի մարզի 7 և բարձր տարիքի բնակչությունը

Marz of Tavush, Population aged 7 years and older

Марз Тавуша, население 7 лет и старше

Աղյուսակ 3.1

Table 3.1

Таблица 3.1

Կրթական մակարդակը, սեռը Educational level, Sex образованя, поле	Ընդամենը Total Всего	Տարիքը Age Возраст								
		7-10	11-14	15-18	19-20	21-25	26-29	30-39	40-49	50 և ավելի 50 and older 50 и старше
<b>Տավուշի մարզ</b> <b>Marz of Tavush</b> <b>Марз Тавуша</b>	121,472	9,219	10,476	10,153	4,526	10,344	6,777	17,355	18,903	33,719
Գիտական աստիճանով, հետրոհ. և բարձրագույն մասնագ. <i>With scientific degree, Post graduate and higher prof.</i>	10,081	0	0	0	0	1,185	1,046	2,355	2,615	2,880
Մտերի բարձրագույն <i>Incomplete higher</i> Нуполное высшее	1,060	0	0	0	305	186	98	134	96	241
Միջին մասնագիտական <i>Secondary professional</i> Среднее спец.	18,184	0	0	0	605	1,804	1,386	4,327	5,311	4,751
Նախնական մասնագիտական <i>Primari professional</i> Нач. спец.	4,997	0	0	215	236	562	405	1,379	1,375	825
Ընդհանուր միջնակարգ <i>General secondary</i> Общее среднее	33,792	0	0	4,035	2,293	4,365	2,761	6,744	6,454	7,140
Ընդհանուր հիմնական <i>General basic</i>	20,728	0	955	4,971	911	1,909	932	2,004	2,501	6,545

Տավուշի մարզի 7 և բարձր տարիքի բնակչությունը  
 Marz of Tavush, Population aged 7 years and older  
 Марз Тавуша, население 7 лет и старше

Աղյուսակ 3.1  
 Table 3.1  
 Таблица 3.1

Կրթական մակարդակը, սեռ Educational level, Sex Уровень образования, поле	Ընդամենը Total Всего	Տարիքը Age Возраст								
		7-10	11-14	15-18	19-20	21-25	26-29	30-39	40-49	50 և ավելի 50 and older 50 и старше
Общее основное Ընդհանուր տարրական <i>General primary</i>	21,889	2,015	9,167	841	150	285	115	324	448	8,544
Չունի տարրական <i>No primary</i>	10,741	7,204	354	91	26	48	34	88	103	2,793
Նրանցից՝ ոչ տառաճանաչ of them illiterate из них неграмотные	1,107	63	40	51	21	31	21	55	64	761
<b>Տղամարդիկ</b> <b>Male</b> <b>Мужчины</b>	58,541	4,751	5,381	5,244	2,380	5,277	3,419	8,532	8,962	14,595
Գիտական աստիճանով, հետրոտի. և բարձրագույն մասնագ. <i>With scientific degree, Post graduate and higher prof.</i>	5,085	0	0	0	0	479	470	1,180	1,323	1,633
Թերի բարձրագույն <i>Incomplete higher</i>	531	0	0	0	110	107	63	93	48	110
Միջին մասնագիտական <i>Secondary professional</i>	7,149	0	0	0	111	483	507	1,685	2,186	2,177
Նախմական մասնագիտական <i>Primari professional</i>	2,843	0	0	126	145	345	251	795	729	452

Տավուշի մարզի 7 և բարձր տարիքի բնակչությունը  
 Marz of Tavush, Population aged 7 years and older  
 Марз Тавуша, население 7 лет и старше

Աղյուսակ 3.1  
 Table 3.1  
 Таблица 3.1

Կրթական մակարդակը, սեռը Educational level, Sex образования, поле	Ընդամենը Total Всего	Տարիքը Age Возраст								
		7-10	11-14	15-18	19-20	21-25	26-29	30-39	40-49	50 և ավելի 50 and older 50 и старше
Нач. спец. Ընդհանուր միջնակարգ <i>General secondary</i> Общее среднее	15,919	0	0	1,832	1,202	2,407	1,432	3,220	2,964	2,862
Ընդհանուր հիմնական <i>General basic</i> Общее основное	11,151	0	483	2,698	672	1,232	599	1,290	1,404	2,773
Ընդհանուր տարրական <i>General primary</i> Общее начальное	10,798	1,044	4,692	522	123	190	78	213	261	3,675
Չունի տարրական <i>No primary</i> Не имеет начального	5,065	3,707	206	66	17	34	19	56	47	913
Նրանցից՝ ոչ տառաճանաչ of them illiterate из них неграмотные	369	24	28	39	15	23	12	35	28	165
<b>Չանայր</b> <b>Female</b> <b>Женщины</b>	62,931	4,468	5,095	4,909	2,146	5,067	3,358	8,823	9,941	19,124
Գիտական աստիճանով, հետըրև. և բարձրագույն մասնագ. <i>With scientific degree,</i> <i>Post graduate and higher prof.</i> С ученой степени, Поствуз. и высшее спец.	4,996	0	0	0	0	706	576	1,175	1,292	1,247
Թերի բարձրագույն <i>Incomplete higher</i>	529	0	0	0	195	79	35	41	48	131

Տավուշի մարզի 7 և բարձր տարիքի բնակչությունը  
 Marz of Tavush, Population aged 7 years and older  
 Марз Тавуша, население 7 лет и старше

Աղյուսակ 3.1  
 Table 3.1  
 Таблица 3.1

Կրթական մակարդակը, սեռը Educational level, Sex образования, поле	Ընդամենը Total Всего	Տարիքը Age Возраст								
		7-10	11-14	15-18	19-20	21-25	26-29	30-39	40-49	50 և ավելի 50 and older 50 и старше
Нуполное высшее Միջին մասնագիտական <i>Secondary professional</i> Среднее спец.	11,035	0	0	0	494	1,321	879	2,642	3,125	2,574
Նախնական մասնագիտական <i>Primari professional</i> Нач. спец.	2,154	0	0	89	91	217	154	584	646	373
Ընդհանուր միջնակարգ <i>General secondary</i> Общее среднее	17,873	0	0	2,203	1,091	1,958	1,329	3,524	3,490	4,278
Ընդհանուր հիմնական <i>General bazic</i> Общее основное	9,577	0	472	2,273	239	677	333	714	1,097	3,772
Ընդհանուր տարրական <i>General primary</i> Общее начальное	11,091	971	4,475	319	27	95	37	111	187	4,869
Չունի տարրական <i>No primary</i> Не имеет начального	5,676	3,497	148	25	9	14	15	32	56	1,880
Նրանցից՝ ոչ տառաճանաչ of them illiterate из них неграмотные	738	39	12	12	6	8	9	20	36	596
<b>Քաղաքային Urban Городское</b>	46,517	3,308	3,931	4,326	1,870	4,076	2,658	6,605	8,071	11,672
Գիտական աստիճանով, հետքոտի. և բարձրագույն մասնագ.	5,529	0	0	0	0	718	577	1,286	1,462	1,486

Տավուշի մարզի 7 և բարձր տարիքի բնակչությունը  
 Marz of Tavush, Population aged 7 years and older  
 Марз Тавуша, население 7 лет и старше

Աղյուսակ 3.1  
 Table 3.1  
 Таблица 3.1

Կրթական մակարդակը, սեռը Educational level, Sex образования, поле	Ընդամենը Total Всего	Տարիքը Age Возраст								
		7-10	11-14	15-18	19-20	21-25	26-29	30-39	40-49	50 և ավելի 50 and older 50 и старше
With scientific degree, Post graduate and higher prof. С ученой степенью, Поствуз. и высшее спец. Թերի բարձրագույն Incomplete higher Нуполное высшее	598	0	0	0	213	108	48	65	54	110
Միջին մասնագիտական Secondary professional Среднее спец.	9,260	0	0	0	342	1,016	717	1,996	2,706	2,483
Նախնական մասնագիտական Primari professional Нач. спец.	2,204	0	0	159	144	351	182	517	526	325
Ընդհանուր միջնակարգ General secondary Общее среднее	12,674	0	0	1,946	899	1,373	849	2,162	2,475	2,970
Ընդհանուր հիմնական General basic Общее основное	6,251	0	360	1,874	228	428	243	467	702	1,949
Ընդհանուր տարրական General primary Общее начальное	6,668	738	3,458	318	35	63	33	84	117	1,822
Չունի տարրական No primary Не имеет начального	3,333	2,570	113	29	9	19	9	28	29	527
Նրանցից՝ ոչ տառաճանաչ of them illiterate из них неграмотные	249	23	14	14	6	11	6	17	15	143



Տավուշի մարզի 7 և բարձր տարիքի բնակչությունը  
 Marz of Tavush, Population aged 7 years and older  
 Марз Тавуша, население 7 лет и старше

Աղյուսակ 3.1  
 Table 3.1  
 Таблица 3.1

Կրթական մակարդակը, սեռը Educational level, Sex образования, поле	Ընդամենը Total Всего	Տարիքը Age Возраст								
		7-10	11-14	15-18	19-20	21-25	26-29	30-39	40-49	50 և ավելի 50 and older 50 и старше
<b>Գյուղական Rural Сельское</b>	74,955	5,911	6,545	5,827	2,656	6,268	4,119	10,750	10,832	22,047
Գիտական աստիճանով, հետրոհ. և բարձրագույն մասնագ. <i>With scientific degree, Post graduate and higher prof.</i>	4,552	0	0	0	0	467	469	1,069	1,153	1,394
Թերի բարձրագույն <i>Incomplete higher</i> Нуполное высшее	462	0	0	0	92	78	50	69	42	131
Միջին մասնագիտական <i>Secondary professional</i> Среднее спец.	8,924	0	0	0	263	788	669	2,331	2,605	2,268
Նախնական մասնագիտական <i>Primari professional</i> Нач. спец.	2,793	0	0	56	92	211	223	862	849	500
Ընդհանուր միջնակարգ <i>General secondary</i> Общее среднее	21,118	0	0	2,089	1,394	2,992	1,912	4,582	3,979	4,170
Ընդհանուր հիմնական <i>General basic</i> Общее основное	14,477	0	595	3,097	683	1,481	689	1,537	1,799	4,596
Ընդհանուր տարրական <i>General primary</i>	15,221	1,277	5,709	523	115	222	82	240	331	6,722

Տավուշի մարզի 7 և բարձր տարիքի բնակչությունը

Marz of Tavush, Population aged 7 years and older

Марз Тавуша , население 7 лет и старше

Աղյուսակ 3.1

Table 3.1

Таблица 3.1

Կրթական մակարդակը, սեռ Educational level, Sex образования, поле	Ընդամենը Total Всего	Տարիքը Age Возраст								
		7-10	11-14	15-18	19-20	21-25	26-29	30-39	40-49	50 և ավելի 50 and older 50 и старше
Общее начальное Չունի տարրական <i>No primary</i> Не имеет начального	7,408	4,634	241	62	17	29	25	60	74	2,266
Նրանցից՝ ոչ տառաչափայլ of them illiterate из них неграмотные	858	40	26	37	15	20	15	38	49	618

**Աղյուսակ 3.2 Սովորող մշտական բնակչությունն ըստ տարիքի, սեռի և ուսումնական հաստատության տիպի**

**Table 3.2 School Attendance of De Jure Population by Age, Sex and Type of Educational Institution**

**Таблица 3.2 Учащиеся постоянного населения по возрасту, полу и виду учебного заведения**

Տավուշի մարզի 7 և բարձր տարիքի բնակչություն  
 Marz of Tavush, Population aged 7 years and older  
 Марз Тавуша, население 7 лет и старше

Աղյուսակ 3.2  
 Table 3.2  
 Таблица 3.2

Տարիքը, սեռը Age, Sex Возраст, пол	Ընդամենը Total Всего	Ընդամենը Total Всего					Չսովորողներ Not studying Неучащиеся
		Ուսումնական հաստատության տիպը Type of Educational Institution Тип учебного заведения					
		Հետբուհական մասնագիտական Post graduate professional Послевуз. Спец	Բարձրագույն մասնագիտական Higher professional Высшее спец.	Միջին մասնագիտական Secondary professional Среднее спец.	Հանրակրթական Secondary basic Общеобразов.	Լրացուցիչ կրթության Additional educational Дополнительного обр.	
<b>Տավուշի մարզ</b> <b>Marz of Tavush</b> <b>Марз Тавуша</b>	121,472	24	1,478	1,376	23,211	155	95,228
7	2,125	0	0	0	2,089	0	36
8	2,133	0	0	0	2,114	0	19
9	2,384	0	0	0	2,359	0	25
10	2,577	0	0	0	2,557	0	20
11	2,703	0	0	0	2,669	0	34
12	2,519	0	0	0	2,486	0	33
13	2,649	0	0	0	2,587	0	62
14	2,605	0	0	14	2,471	8	112
15	2,726	0	0	46	2,295	21	364
16	2,659	0	145	264	1,411	25	814
17	2,427	0	259	428	119	38	1,583
18	2,341	0	250	322	19	14	1,736

Տավուշի մարզի 7 և բարձր տարիքի բնակչություն  
 Marz of Tavush, Population aged 7 years and older  
 Марз Тавуша, население 7 лет и старше

Աղյուսակ 3.2  
 Table 3.2  
 Таблица 3.2

Տարիքը, սեռը Age, Sex Возраст, пол	Ընդամենը Total Всего	Ընդամենը Total Всего					Չսովորողներ Not studying Неучащиеся
		Ուսումնական հաստատության տիպը Type of Educational Institution Тип учебного заведения					
		Հետընդհանուր մասնագիտական Post graduate professional Послевуз. Спец	Բարձրագույն մասնագիտական Higher professional Высшее спец.	Միջին մասնագիտական Secondary professional Среднее спец.	Հանրակրթական Secondary basic Общеобразов.	Լրացուցիչ կրթության Additional educational Дополнительного обр.	
19-24	12,914	6	675	277	14	30	11,912
25-34	16,529	9	101	20	16	11	16,372
35 և ավելի 35 and older 35 и старше	62,181	9	48	5	5	8	62,106
<b>Տղամարդիկ Male Мужчины</b>	58,541	17	653	494	11,707	78	45,592
7	1,106	0	0	0	1,093	0	13
8	1,095	0	0	0	1,083	0	12
9	1,215	0	0	0	1,203	0	12
10	1,335	0	0	0	1,325	0	10
11	1,395	0	0	0	1,372	0	23
12	1,289	0	0	0	1,269	0	20
13	1,342	0	0	0	1,298	0	44
14	1,355	0	0	8	1,263	5	79
15	1,399	0	0	33	1,082	17	267
16	1,335	0	65	116	635	13	506
17	1,289	0	118	136	61	20	954

Տավուշի մարզի 7 և բարձր տարիքի բնակչություն  
 Marz of Tavush, Population aged 7 years and older  
 Марз Тавуша, население 7 лет и старше

Աղյուսակ 3.2  
 Table 3.2  
 Таблица 3.2

Տարիքը, սեռը Age, Sex Возраст, пол	Ընդամենը Total Всего	Ընդամենը Total Всего					Չսովորողներ Not studying Неучащиеся
		Ուսումնական հաստատության տիպը Type of Educational Institution Тип учебного заведения					
		Հետընդհանուր մասնագիտական Post graduate professional Послевуз. Спец	Բարձրագույն մասնագիտական Higher professional Высшее спец.	Միջին մասնագիտական Secondary professional Среднее спец.	Հանրակրթական Secondary basic Общеобразов.	Լրացուցիչ կրթության Additional educational Дополнительного обр.	
18	1,221	0	87	65	12	4	1,053
19-24	6,660	4	299	122	8	12	6,215
25-34	8,302	7	61	13	3	3	8,215
35 և ավելի 35 and older 35 и старше	28,203	6	23	1	0	4	28,169
<b>Վանայր Female Женщины</b>	62,931	7	825	882	11,504	77	49,636
7	1,019	0	0	0	996	0	23
8	1,038	0	0	0	1,031	0	7
9	1,169	0	0	0	1,156	0	13
10	1,242	0	0	0	1,232	0	10
11	1,308	0	0	0	1,297	0	11
12	1,230	0	0	0	1,217	0	13
13	1,307	0	0	0	1,289	0	18
14	1,250	0	0	6	1,208	3	33
15	1,327	0	0	13	1,213	4	97
16	1,324	0	80	148	776	12	308

Տավուշի մարզի 7 և բարձր տարիքի բնակչություն  
 Marz of Tavush, Population aged 7 years and older  
 Марз Тавуша, население 7 лет и старше

Աղյուսակ 3.2  
 Table 3.2  
 Таблица 3.2

Տարիքը, սեռը Age, Sex Возраст, пол	Ընդամենը Total Всего	Ընդամենը Total Всего					Չսովորողներ Not studying Неучащиеся
		Ուսումնական հաստատության տիպը Type of Educational Institution Тип учебного заведения					
		Հետընդհանուր մասնագիտական Post graduate professional Послевуз. Спец	Բարձրագույն մասնագիտական Higher professional Высшее спец.	Միջին մասնագիտական Secondary professional Среднее спец.	Հանրակրթական Secondary basic Общеобразов.	Լրացուցիչ կրթության Additional educational Дополнительного обр.	
17	1,138	0	141	292	58	18	629
18	1,120	0	163	257	7	10	683
19-24	6,254	2	376	155	6	18	5,697
25-34	8,227	2	40	7	13	8	8,157
35 և ավելի 35 and older 35 и старше	33,978	3	25	4	5	4	33,937

Մշտական բնակչությունը ըստ կրթական մակարդակի, սեռի և տարիքի  
 De Jure Population by Educational Attainment, Sex and Age  
 Постоянное население по уровню образования, полу и возрасту

հազար մարդ thousand persons тысяч человек

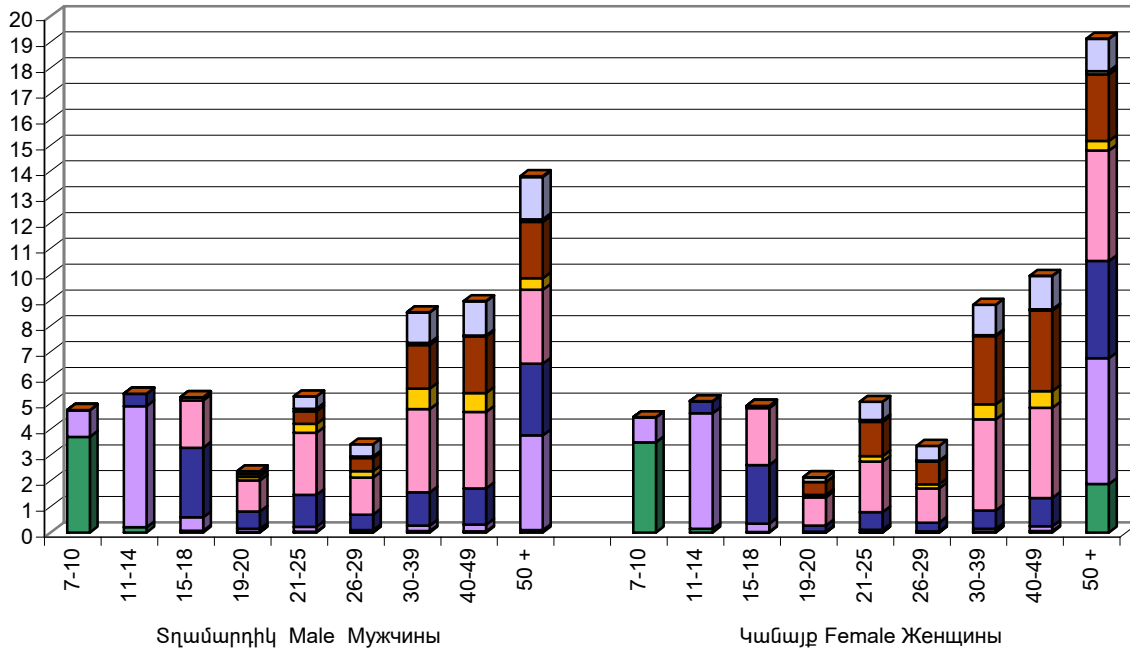

- Գիտական աստիճանով - With scientific degree - С ученой степенью
- Ինտերմիդիատ և բարձրագույն մասնագ. - Post grad. and higher prof. - Поствуз. и высшее спец.
- Թերի բարձրագույն - Incomplete higher - Неполное высшее
- Միջին մասնագիտական - Secondary professional - Среднее спец.
- Նախնական մասնագիտական - Primary professional - Нач. спец.
- Ընդհանուր միջնակարգ - General secondary - Общее среднее
- Ընդհանուր հիմնական - General basic - Общее основное
- Ընդհանուր տարրական - Primary - Начальное
- Չունի տարրական - No primary - Не имеет начального

Սովորող մշտական բնակչությունը ըստ ուսումնական հաստատության տիպի  
 School Attendance of De Jure Population by Type of Educational Institution  
 Учащееся постоянное население по виду учебного заведения

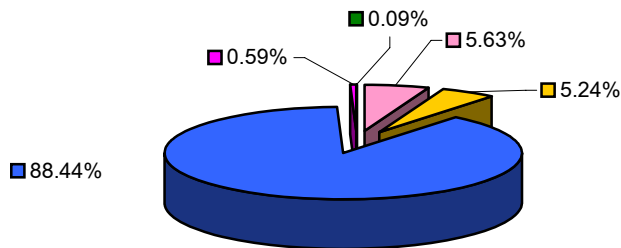

- Ինտերմիդիատական մասնագիտական - Post graduate professional - Послевуз. Спец.
- Բարձրագույն մասնագիտական - Higher professional - Высшее спец.
- Միջին մասնագիտական - Secondary professional - Среднее спец.
- Բանարկրթական - Secondary basic - Общеобразов.
- Լրացուցիչ կրթության - Additional educational - Дополнительного обр.

**Աղյուսակ 3.3 Մշտական բնակչության կանայք (քաղաքային, գյուղական) ըստ տարիքի, կրթական մակարդակի և երբևէ ծնած երեխաների քվարանակի**

**Table 3.3 De Jure Female Population (Urban, Rural) by Age, Educational Attainment and Number of Children Ever Born**

**Таблица 3.3 Женщины постоянного населения (городские, сельские) по возрасту, уровню образования и количеству рожденных детей**

Տավուշի մարզի 15 և բարձր տարիքի կանայք  
Marz of Tavush, Female aged 15 years and older

Աղյուսակ 3.3  
Table 3.3

Մարշ Կավուշա, յենցինն 15 լետ և տարշե

Таблица 3.3

Տարիքը Age Возраст	Կրթական բոլոր մակարդակները <i>All educational levels</i> Անձի օճի ձի է ի ձձձձի ձձի էյ		Գիտական աստ-ով, հետրոսկական և բարձրագույն մասնագ. <i>With scientific degree, Post graduate and higher professional</i> Տ օ-եոսի ըձձի էնյո, ըի ըձձձ. է ձձձձձ ըի ձձ.		Թերի բարձրագույն <i>Incomplete higher</i> Ւ ձի ի էի ի ձ ձնթօձձ		Միջին մասնագ. <i>Secondary professional</i> Տրեձնե սբեց.		Նախնական մասնագ. <i>Primary professional</i> Ւ ձ- ըի ձձ		Ընդհանուր միջնակարգ <i>General secondary</i> Ւ ձձձձ ըձձձի ձձ		Ընդհանուր հիմնական <i>General basic</i> Ւ ձձձձ ի ըի ի ձի ի ձ		Ընդհանուր տարրական <i>General primary</i> Ւ ձձձձ ի ձ-ձձի ի ձ		Չուսնի տարրական <i>No Primary</i> Ւ ձ էլ ձձ ի ձ-ձձի ի ձ		
	Ընդամենը կանայք <i>Total of women</i> Անձի ձձի էլ	Երբևէ ծնած երեխաներ <i>Children ever born</i> Ձի ձձի ի ձ ձձձ	Ընդամենը կանայք <i>Total of women</i> Անձի ձձի էլ	Երբևէ ծնած երեխաներ <i>Children ever born</i> Ձի ձձի ի ձ ձձձ	Ընդամենը կանայք <i>Total of women</i> Անձի ձձի էլ	Երբևէ ծնած երեխաներ <i>Children ever born</i> Ձի ձձի ի ձ ձձձ	Ընդամենը կանայք <i>Total of women</i> Անձի ձձի էլ	Երբևէ ծնած երեխաներ <i>Children ever born</i> Ձի ձձի ի ձ ձձձ	Ընդամենը կանայք <i>Total of women</i> Անձի ձձի էլ	Երբևէ ծնած երեխաներ <i>Children ever born</i> Ձի ձձի ի ձ ձձձ	Ընդամենը կանայք <i>Total of women</i> Անձի ձձի էլ	Երբևէ ծնած երեխաներ <i>Children ever born</i> Ձի ձձի ի ձ ձձձ	Ընդամենը կանայք <i>Total of women</i> Անձի ձձի էլ	Երբևէ ծնած երեխաներ <i>Children ever born</i> Ձի ձձի ի ձ ձձձ	Ընդամենը կանայք <i>Total of women</i> Անձի ձձի էլ	Երբևէ ծնած երեխաներ <i>Children ever born</i> Ձի ձձի ի ձ ձձձ	Ընդամենը կանայք <i>Total of women</i> Անձի ձձի էլ	Երբևէ ծնած երեխաներ <i>Children ever born</i> Ձի ձձի ի ձ ձձձ	Ընդամենը կանայք <i>Total of women</i> Անձի ձձի էլ
<b>Տավուշի մարզի</b> <b>Marz of Tavush</b> <b>Մարշ Կավուշա</b>	53,368	133,583	4,996	9,726	529	705	11,035	24,936	2,154	5,111	17,873	40,011	9,105	22,306	5,645	22,290	2,031	8,498	
15-19	5,968	315	0	0	86	6	204	15	124	6	2,804	181	2,391	90	327	15	32	2	
20-24	5,195	4,206	548	270	177	43	1,400	802	229	126	2,061	2,001	676	870	89	94	15	0	
25-29	4,317	7,665	734	912	46	64	1,090	1,854	198	339	1,716	3,444	455	918	62	124	16	10	
30-34	3,910	8,802	563	983	22	42	1,142	2,505	250	610	1,563	3,813	302	745	52	100	16	4	
35-39	4,913	12,547	612	1,257	19	42	1,500	3,732	334	843	1,961	5,350	412	1,168	59	136	16	19	
40-44	5,680	15,030	722	1,554	26	58	1,761	4,500	382	1,080	2,132	5,975	555	1,650	73	195	29	18	
45-49	4,261	12,149	570	1,387	22	47	1,364	3,682	264	778	1,358	4,037	542	1,783	114	405	27	30	
50 և ավելի 50 and older	19,124	72,869	1,247	3,363	131	403	2,574	7,846	373	1,329	4,278	15,210	3,772	15,082	4,869	21,221	1,880	8,415	



Տավուշի մարզի 15 և բարձր տարիքի կանայք  
Marz of Tavush, Female aged 15 years and older

Աղյուսակ 3.3  
Table 3.3

Մարզ Կավուշա, յենցինու 15 և տարշե

Կապուա 3.3

Տարիքը Age Возраст	Կրթական բոլոր մակարդակները All educational levels Անն օճի աի և փճաճի աաի և և		Գիտական աստ-ով, հետբուսական և բարձրագույն մասնագ. With scientific degree, Post graduate and higher professional Տ օ-եուի ոճաի և ուի, ոի ոճաօ. և աուիաա ոի աօ.		Թերի բարձրագույն Incomplete higher Ի աի և և և և աուիաա		Միջին մասնագ. Secondary professional Среднее спец.		Նախնական մասնագ. Primary professional Ի ա- ոի աօ		Ընդհանուր միջնակարգ General secondary Ի աուաա ոճաաի աա		Ընդհանուր հիմնական General basic Ի աուաա ոի ոի և և և և		Ընդհանուր տարրական General primary Ի աուաա և ա-աուի և և		Չուրի տարրական No Primary Ի ա և և աա և ա-աուի և և			
	Ընդամենը կանայք Total of women Աննն աաի և և	Երբևտ ծնաօ Երեխաներ Children ever born Ճի աաի և և աա և և	Ընդամենը կանայք Total of women Աննն աաի և և	Երբևտ ծնաօ Երեխաներ Children ever born Ճի աաի և և աա և և	Ընդամենը կանայք Total of women Աննն աաի և և	Երբևտ ծնաօ Երեխաներ Children ever born Ճի աաի և և աա և և	Ընդամենը կանայք Total of women Աննն աաի և և	Երբևտ ծնաօ Երեխաներ Children ever born Ճի աաի և և աա և և	Ընդամենը կանայք Total of women Աննն աաի և և	Երբևտ ծնաօ Երեխաներ Children ever born Ճի աաի և և աա և և	Ընդամենը կանայք Total of women Աննն աաի և և	Երբևտ ծնաօ Երեխաներ Children ever born Ճի աաի և և աա և և	Ընդամենը կանայք Total of women Աննն աաի և և	Երբևտ ծնաօ Երեխաներ Children ever born Ճի աաի և և աա և և	Ընդամենը կանայք Total of women Աննն աաի և և	Երբևտ ծնաօ Երեխաներ Children ever born Ճի աաի և և աա և և	Ընդամենը կանայք Total of women Աննն աաի և և	Երբևտ ծնաօ Երեխաներ Children ever born Ճի աաի և և աա և և	Ընդամենը կանայք Total of women Աննն աաի և և	Երբևտ ծնաօ Երեխաներ Children ever born Ճի աաի և և աա և և
50 և տարշե																				
<b>Քաղաքային Urban Городское</b>	21,045	43,824	2,846	5,172	320	352	5,687	11,886	908	1,821	6,795	13,388	2,775	5,552	1,305	4,184	409	1,469		
15-19	2,673	77	0	0	62	3	120	3	82	1	1,345	50	915	16	139	4	10	0		
20-24	2,091	1,089	331	156	114	23	745	348	115	34	624	412	133	101	23	15	6	0		
25-29	1,739	2,598	421	491	25	31	550	832	94	132	505	876	126	212	15	20	3	4		
30-34	1,500	3,033	303	496	11	20	496	999	88	196	501	1,126	81	173	14	19	6	4		
35-39	2,012	4,668	374	734	10	21	717	1,694	105	240	679	1,683	99	244	23	45	5	7		
40-44	2,488	6,072	425	858	13	25	903	2,173	161	447	810	2,124	154	409	18	36	4	0		
45-49	1,937	5,069	319	735	16	33	723	1,831	108	293	563	1,545	165	506	32	111	11	15		
50 և ալևի 50 and older 50 и старше	6,605	21,218	673	1,702	69	196	1,433	4,006	155	478	1,768	5,572	1,102	3,891	1,041	3,934	364	1,439		
<b>Գյուղական Rural</b>	32,323	89,759	2,150	4,554	209	353	5,348	13,050	1,246	3,290	11,078	26,623	6,330	16,754	4,340	18,106	1,622	7,029		

Տավուշի մարզի 15 և բարձր տարիքի կանայք  
 Marz of Tavush, Female aged 15 years and older

Աղյուսակ 3.3  
 Table 3.3

Մարշ Կավուշա, յենցինու 15 և տարշե

Կապուա 3.3

Տարիքը Age Возраст	Կրթական բոլոր մակարդակները All educational levels Անոս օճու ան և տաճու ան տյ		Գիտական աստ-նդ, հետբուսական և բարձրագույն մասնագ. With scientific degree, Post graduate and higher professional Մ օս-նոյ տաճու ան տյ, ու տաճու և անտաճու ու ան.		Թերի բարձրագույն Incomplete higher Ան տյ տյ տյ անտաճու		Միջին մասնագ. Secondary professional Среднее спец.		Նախնական մասնագ. Primary professional Ան- ու ան.		Ընդհանուր միջնակարգ General secondary Անտաճու ու անտաճու ան		Ընդհանուր հիմնական General basic Անտաճու ու անտաճու ան		Ընդհանուր տարրական General primary Անտաճու ու անտաճու ան		Զուտի տարրական No Primary Ան տյ ան տյ անտաճու ան	
	Ընդամենը կանայք Total of women Անտաճու ան տյ	Երբևտ ծնատ երեխաներ Children ever born Ճու անտաճու ու անտաճու	Ընդամենը կանայք Total of women Անտաճու ան տյ	Երբևտ ծնատ երեխաներ Children ever born Ճու անտաճու ու անտաճու	Ընդամենը կանայք Total of women Անտաճու ան տյ	Երբևտ ծնատ երեխաներ Children ever born Ճու անտաճու ու անտաճու	Ընդամենը կանայք Total of women Անտաճու ան տյ	Երբևտ ծնատ երեխաներ Children ever born Ճու անտաճու ու անտաճու	Ընդամենը կանայք Total of women Անտաճու ան տյ	Երբևտ ծնատ երեխաներ Children ever born Ճու անտաճու ու անտաճու	Ընդամենը կանայք Total of women Անտաճու ան տյ	Երբևտ ծնատ երեխաներ Children ever born Ճու անտաճու ու անտաճու	Ընդամենը կանայք Total of women Անտաճու ան տյ	Երբևտ ծնատ երեխաներ Children ever born Ճու անտաճու ու անտաճու	Ընդամենը կանայք Total of women Անտաճու ան տյ	Երբևտ ծնատ երեխաներ Children ever born Ճու անտաճու ու անտաճու	Ընդամենը կանայք Total of women Անտաճու ան տյ	Երբևտ ծնատ երեխաներ Children ever born Ճու անտաճու ու անտաճու
<b>Сельское</b>																		
15-19	3,295	238	0	0	24	3	84	12	42	5	1,459	131	1,476	74	188	11	22	2
20-24	3,104	3,117	217	114	63	20	655	454	114	92	1,437	1,589	543	769	66	79	9	0
25-29	2,578	5,067	313	421	21	33	540	1,022	104	207	1,211	2,568	329	706	47	104	13	6
30-34	2,410	5,769	260	487	11	22	646	1,506	162	414	1,062	2,687	221	572	38	81	10	0
35-39	2,901	7,879	238	523	9	21	783	2,038	229	603	1,282	3,667	313	924	36	91	11	12
40-44	3,192	8,958	297	696	13	33	858	2,327	221	633	1,322	3,851	401	1,241	55	159	25	18
45-49	2,324	7,080	251	652	6	14	641	1,851	156	485	795	2,492	377	1,277	82	294	16	15
50 և ավելի 50 and older 50 и старше	12,519	51,651	574	1,661	62	207	1,141	3,840	218	851	2,510	9,638	2,670	11,191	3,828	17,287	1,516	6,976