

ԲԱԺԻՆ-CHAPTER-РАЗДЕЛ- 3

ՄՇՏԱԿԱՆ ԲՆԱԿԱԶՈՒԹՅԱՆ ԿՐԹԱԿԱՆ ՄԱԿԱՐԴԱԿԸ
EDUCATIONAL ATTAINMENT FOR THE DE JURE POPULATION
УРОВЕНЬ ОБРАЗОВАНИЯ ПОСТОЯННОГО НАСЕЛЕНИЯ

Մեթոդաբանական պարզաբանումներ
Methodological notes
Методологические пояснения

«Հետրուիական և բարձրագույն մասնագիտական կրթական մակարդակ ունեցողներին են վերագրվել հետևյալ կրթական մակարդակներն ընդհանրապես՝ «Գիտությունների դոկտոր» և «Գիտությունների թեկնածու», որոնք միավորվել են «Գիտական աստիճանը» տողում:

«Հետրուիական մասնագիտական», որը ներառել է ասպիրանտուրա, ինտերնատուրա, օրդինատուրա, շարունակական մագիստրատուրա ավարտած անձանց:

«Բարձրագույն մասնագիտական», որը ներառել է պետական և ոչ պետական ԲՈՒՀ-եր՝ համալսարան, ինստիտուտ, ակադեմիա, կոնսերվատորիա, ինչպես նաև բակալավրատուրա և մագիստրատուրա ավարտած անձանց:

«Թերի բարձրագույն» կրթական մակարդակին են վերագրվել ԲՈՒՀ-երում սովորող ու սովորած և ուսման ժամկետի կեսից ավելին անցած, ինչպես նաև ուսումնական դասընթացն ամբողջությամբ ավարտած, որակավորման պետական քննությունները չհանձնած կամ ավարտական դիպլոմային աշխատանքները չպաշտպանած անձինք:

«Միջին մասնագիտական» կրթական մակարդակին են վերագրվել այն անձինք, ովքեր ավարտել են տեխնիկում, քոլեջ կամ դրանց հավասարեցված այլ պետական և ոչ պետական միջին մասնագիտական ուսումնական հաստատություններ:

«Նախնական մասնագիտական» կրթական մակարդակին են վերագրվել այն անձինք, ովքեր հիմնական ընդհանուր կրթության հիմքի վրա ձեռք են բերել նախնական մասնագիտական կրթություն (արհեստագործական,

The “Doctor of Science” is the highest scientific degree of education. The “Candidate of Science” corresponds to a PhD, and is the second highest level of scientific degree of education available. These two educational levels have been combined into the category “Scientific Degree” for the purposes of tabulation.

“Post-graduate professional” level corresponds to those individuals who have graduated from a post-graduate course, research studentship, or are engaged in graduate studies.

“Higher professional” corresponds to those individuals who have graduated from state and private institutions of higher education (HEI), such as university, institute, academy, conservatoire, as well as baccalaureate and magistrate.

“Incomplete higher” corresponds to those individuals who are studying or used to study at an HEI and have passed half of the period of education, as well as to those who have covered the entire syllabus but have not passed the State qualification examinations or maintained their graduation papers.

“Secondary professional” corresponds to those individuals who have graduated from technical colleges, colleges or other equivalent state or private secondary professional educational establishments.

“Primary professional” corresponds to those individuals who have acquired primary professional education (from trade, industrial, branch professional or vocational colleges) after completing their General Basic education

К лицам, имеющим после-вузовский и высший специальный уровень образования были приписаны отметившие следующие уровни образования: “Доктор наук” и “Кандидат наук”, объединенные в строке “Научная степень”.

“Послевузовский специальный”, в который входят лица, окончившие аспирантуру, интернатуру, ординатуру, продолжительную магистратуру.

“Высший специальный”, в который входят лица, окончившие государственные и не государственные ВУЗ-ы: университет, институт, академия, консерватория, а также бакалавратура и магистратура.

К “Неполному высшему” уровню образования, приписаны учащиеся и учившиеся ВУЗ-ов и прошедшие более половины учебного срока, а также целиком закончившие учебный курс, несдавшие государственные квалификационные экзамены или незащитившие выпускные дипломные работы лица.

К “Среднему специальному” уровню образования были приписаны лица, окончившие техникум, колледж или приравненные к ним государственные и не государственные средне-специальные учебные заведения.

К “Предворительному специальному” уровню образования, приписаны лица, которые на основании общего образования приобрели предворительное специальное образование (ремесленные, профтехнические, отраслевые профессиональные, технические училища).

արոՖտեխնիկական, ճյուղային արոՖտեսիոնալ, տեխնիկական ուսումնարաններ) :

«Ընդհանուր միջնակարգ» կրթական մակարդակին են վերագրվել միջնակարգ հանրակրթական դպրոց, վարժարան, գիմնազիա և միջնակարգ հանրակրթական ուսումնական ծրագրեր իրականացնող ուսումնական այլ հաստատություններ ավարտած անձինք:

«Ընդհանուր հիմնական» կրթական մակարդակին են վերագրվել հիմնական հանրակրթական դպրոց ավարտած և համապատասխան ավարտական վկայական (8-րդ դասարան ավարտած) ստացած անձինք:

«Ընդհանուր տարրական» կրթական մակարդակին են վերագրվել տարրական դասընթացն ավարտած անձինք:

«Չունի տարրական» կրթական մակարդակին են վերագրվել տարրական կրթություն չունեցող սակայն որևէ լեզվով գրել, կարդալ կամ միայն կարդալ իմացող 7 և բարձր տարիքի անձինք:

Ուսմանական հաստատության տեսակները

«Հետբուհական մասնագիտական» - ուսումնական կենտրոններ՝ դոկտորանտի ծրագրով, ինչպես նաև համապատասխան կրթական ծրագրերով ԲՈՒՀ-եր, գիտական հիմնարկների ասպիրանտուրա, ինտերնատուրա:

«Բարձրագույն մասնագիտական»-պետական և ոչ պետական բարձրագույն ուսումնական հաստատություններ (ինստիտուտներ, ակադեմիաներ, համալսարաններ, կոնսերվատորիաներ և նրանց հավասարեցված բարձրագույն մասնագիտական ծրագրեր իրականացնող այլ ուսումնական հաստատություններ):

«Միջին մասնագիտական» - պետական և ոչ պետական տեխնիկումներ, քոլեջներ և դրանց հավասարեցված միջին մասնագիտական կրթական ծրագրեր իրականացնող այլ միջին մասնագիտական ուսումնական հաստատություններ:

«Հանրակրթական»- հիմնական և հանրակրթական միջնակարգ, տարրական դպրոցներ, գիմնազիաներ, վարժարաններ, հատուկ

“(General) Secondary” corresponds to those individuals who have graduated from schools, colleges, comprehensive schools and other educational establishments with general secondary curriculum .

“General basic” corresponds to those individuals who after completing the Primary educational level, finish five year of general basic courses. A certificate is awarded upon completion.

“Primary” corresponds to those individuals who have covered the three years elementary courses.

“No primary” corresponds to those individuals aged 7 and older who have not completed primary education but can read or write in any language.

К **“общему среднему”** уровню образования приписаны лица, окончившие средние общеобразовательные школы, гимназии, лицеи и другие учреждения, осуществляющие средние общеобразовательные программы.

К **“общему основному”** уровню образования приписаны лица, окончившие основную общеобразовательную школу и получившие соответствующий аттестат об окончании (окончившие 8-ой класс).

К **“общему начальному”** уровню образования приписаны лица, окончившие начальный курс обучения.

К **“Не имеет начального”** уровню образования приписаны, не имеющие начального образования, однако умеющие читать, писать или только читать лица 7-и лет и старше..

Types of Educational Institutions

“Post-graduate professional” are educational establishments with offering doctorates, as well as HEIs offering similar syllabuses, post-graduate courses and internships.

“Higher professional” are state or private HEIs or other equivalent state or private higher professional educational establishments.

“Secondary professional” are state and private technical colleges, colleges or equivalent state or private secondary professional establishments.

“Secondary Basic” includes secondary, elementary schools, comprehensive schools, private schools, boarding schools, as well as schools for children with a physical or mental disorder.

“Additional educational” corresponds to preparatory courses, courses for recertification or refresher courses that last up to six months.-

Виды учебных заведений

“Послевузовские специальные” учебные центры- ВУЗ-ы с программой докторанта, а также с соответствующей образовательной программой, аспирантуры и интернатуры научных учреждений.

“Высшее специальное”- государственные и негосударственные высшие учебные заведения (институты, академии, университеты, консерватории и осуществляющие, равные им ,учебные программы учебные заведения).

“Среднеспециальные”- государственные и негосударственные техникумы, колледжи и осуществляющие, равные им ,учебные программы среднеспециальные учебные заведения).

“Общеобразовательные”- основные и общеобразовательные средние, начальные школы, гимназии, лицеи, специальные интернаты, а также школы для умственно и физически отсталых детей.

գիշերօթիկներ, ինչպես նաև մտավոր և ֆիզիկական զարգացման պակաս ունեցող երեխաների դպրոցներ:

«Լրացուցիչ կրթության» - ընդհանուր կրթություն չտվող դպրոցներ (ուսումնական հաստատություններին կից նախապատրաստական դասընթացներ, վերապատրաստման և որակավորման բարձրացման դասընթացներ), ինչպես նաև մինչև վեց ամիս ժամկետով դասընթացներ:

“Дополнительного образования”- школы, не дающие общего образования(подготовительные курсы при учебных заведениях курсы повышения квалификации), а также курсы, сроком до шести месяцев.

Աղյուսակ 3.1 Մշտական բնակչությունը (քաղաքային, գյուղական) ըստ կրթական մակարդակի, սեռի և տարիքի

Table 3.1 De Jure Population (Urban, Rural) by Educational Attainment, Sex and Age

Таблица 3.1 Постоянное население (городское, сельское) по уровню образования, полу и возрасту

Արմավիրի մարզի 7 և բարձր տարիքի բնակչությունը

Աղյուսակ 3.1

Marz of Armavir, Population aged 7 years and older

Table 3.1

Марз Армавира, население 7 лет и старше

Таблица 3.1

Կրթական մակարդակը, սեռը Educational level, Sex Уровень образования, пол	Ընդամենը Total Всего	Տարիքը Age Возраст								
		7-10	11-14	15-18	19-20	21-25	26-29	30-39	40-49	50 և ավելի 50 and older 50 и старше
Արմավիրի մարզ Marz of Armavir Марз Армавира	248,789	21,881	23,792	23,351	10,320	22,377	14,556	39,721	41,138	51,653
Գիտական աստիճանով With scientific degree С ученой степенью	141	0	0	0	0	0	5	20	38	78
Հետբուհ. և բարձրագույն մասնագ. Post graduate and higher prof. Поствуз. и высшее спец.	18,738	0	0	0	0	2,268	1,926	4,411	5,470	4,663
Թերի բարձրագույն Incomplete higher Неполное высшее	2,870	0	0	0	790	686	238	414	349	393
Միջին մասնագիտական Secondary professional Среднее спец.	33,432	0	0	0	1,379	3,195	2,442	9,004	10,232	7,180
Նախնական մասնագիտական Primari professional Нач. спец.	5,566	0	0	254	410	472	409	1,738	1,472	811
Ընդհանուր միջնակարգ General secondary Общее среднее	91,290	0	0	10,447	6,011	12,102	7,666	19,585	18,691	16,788

Արմավիրի մարզի 7 և բարձր տարիքի բնակչությունը

Marz of Armavir, Population aged 7 years and older

Марз Армавира, население 7 лет и старше

Աղյուսակ 3.1

Table 3.1

Таблица 3.1

Կրթական մակարդակը, սեռը Educational level, Sex Уровень образования, пол	Ընդամենը Total Всего	Տարիքը Age Возраст								
		7-10	11-14	15-18	19-20	21-25	26-29	30-39	40-49	50 և ավելի 50 and older 50 и старше
Ընդհանուր հիմնական General basic Общее основное	32,830	0	2,700	10,146	1,272	2,772	1,395	3,225	3,298	8,022
Ընդհանուր տարրական General primary Общее начальное	42,098	5,106	20,427	2,306	413	788	408	1,117	1,305	10,228
Չունի տարրական No primary Не имеет начального	21,824	16,775	665	198	45	94	67	207	283	3,490
Նրանցից՝ ոչ տառաճանաչ of them illiterate из них неграмотные	1,971	121	57	61	19	35	25	98	109	1,446
<i>Տղամարդիկ</i> Male Мужчины	120,091	11,202	12,203	11,732	5,174	11,049	7,077	19,033	20,259	22,362
Գիտական աստիճանով With scientific degree С ученой степенью	98	0	0	0	0	0	4	12	24	58
Հետրուհ. և բարձրագույն մասնագ. Post graduate and higher prof. Поствуз. и высшее спец.	9,533	0	0	0	0	919	938	2,153	2,927	2,596
Թերի բարձրագույն Incomplete higher Неполное высшее	1,483	0	0	0	345	370	149	240	185	194
Միջին մասնագիտական Secondary professional Среднее спец.	13,424	0	0	0	341	825	840	3,524	4,614	3,280

Արմավիրի մարզի 7 և բարձր տարիքի բնակչությունը

Marz of Armavir, Population aged 7 years and older

Марз Армавира, население 7 лет и старше

Աղյուսակ 3.1

Table 3.1

Таблица 3.1

Կրթական մակարդակը, սեռը Educational level, Sex Уровень образования, пол	Ընդամենը Total Всего	Տարիքը Age Возраст								
		7-10	11-14	15-18	19-20	21-25	26-29	30-39	40-49	50 և ավելի 50 and older 50 и старше
Նախնական մասնագիտական Primari professional Нач. спец.	3,120	0	0	103	166	197	223	1,075	899	457
Ընդհանուր միջնակարգ General secondary Общее среднее	44,457	0	0	4,951	3,219	6,492	3,885	9,492	9,041	7,377
Ընդհանուր հիմնական General basic Общее основное	17,110	0	1,334	5,302	829	1,724	788	1,871	1,841	3,421
Ընդհանուր տարրական General primary Общее начальное	20,515	2,598	10,509	1,270	247	464	215	565	626	4,021
Չունի տարրական No primary Не имеет начального	10,351	8,604	360	106	27	58	35	101	102	958
Նրանցից՝ ոչ տառաճանաչ of them illiterate из них неграмотные	552	60	29	32	15	26	17	45	36	292
Կանայք Female Женщины	128,698	10,679	11,589	11,619	5,146	11,328	7,479	20,688	20,879	29,291
Գիտական աստիճանով With scientific degree С ученой степенью	43	0	0	0	0	0	1	8	14	20
Հետբուհ. և բարձրագույն մասնագ. Post graduate and higher prof.	9,205	0	0	0	0	1,349	988	2,258	2,543	2,067

Արմավիրի մարզի 7 և բարձր տարիքի բնակչությունը

Marz of Armavir, Population aged 7 years and older

Марз Армавира, население 7 лет и старше

Աղյուսակ 3.1

Table 3.1

Таблица 3.1

Կրթական մակարդակը, սեռը Educational level, Sex Уровень образования, пол	Ընդամենը Total Всего	Տարիքը Age Возраст								
		7-10	11-14	15-18	19-20	21-25	26-29	30-39	40-49	50 և ավելի 50 and older 50 и старше
Թերի բարձրագույն Incomplete higher Неполное высшее	1,387	0	0	0	445	316	89	174	164	199
Միջին մասնագիտական Secondary professional Среднее спец.	20,008	0	0	0	1,038	2,370	1,602	5,480	5,618	3,900
Նախնական մասնագիտական Primari professional Нач. спец.	2,446	0	0	151	244	275	186	663	573	354
Ընդհանուր միջնակարգ General secondary Общее среднее	46,833	0	0	5,496	2,792	5,610	3,781	10,093	9,650	9,411
Ընդհանուր հիմնական General basic Общее основное	15,720	0	1,366	4,844	443	1,048	607	1,354	1,457	4,601
Ընդհանուր տարրական General primary Общее начальное	21,583	2,508	9,918	1,036	166	324	193	552	679	6,207
Չունի տարրական No primary Не имеет начального	11,473	8,171	305	92	18	36	32	106	181	2,532
Նրանցից՝ ոչ տառաճանաչ of them illiterate из них неграмотные	1,419	61	28	29	4	9	8	53	73	1,154

Արմավիրի մարզի 7 և բարձր տարիքի բնակչությունը

Marz of Armavir, Population aged 7 years and older

Марз Армавира, население 7 лет и старше

Աղյուսակ 3.1

Table 3.1

Таблица 3.1

Կրթական մակարդակը, սեռը Educational level, Sex Уровень образования, пол	Ընդամենը Total Всего	Տարիքը Age Возраст								
		7-10	11-14	15-18	19-20	21-25	26-29	30-39	40-49	50 և ավելի 50 and older 50 и старше
Քաղաքային Urban Городское	89,315	6,759	7,510	8,043	3,873	8,822	5,491	12,946	16,150	19,721
Գիտական աստիճանով With scientific degree С ученой степенью	74	0	0	0	0	0	2	8	16	48
Հետընդ. և բարձրագույն մասնագ. Post graduate and higher prof. Поствуз. и высшее спец.	10,151	0	0	0	0	1,258	1,072	2,323	2,918	2,580
Թերի բարձրագույն Incomplete higher Неполное высшее	1,548	0	0	0	423	431	107	206	180	201
Միջին մասնագիտական Secondary professional Среднее спец.	14,279	0	0	0	642	1,580	1,176	3,257	4,315	3,309
Նախնական մասնագիտական Primari professional Нач. спец.	1,837	0	0	101	162	199	160	430	487	298
Ընդհանուր միջնակարգ General secondary Общее среднее	34,035	0	0	3,955	2,305	4,582	2,624	5,987	7,124	7,458
Ընդհանուր հիմնական General bazic Общее основное	9,842	0	1,011	3,553	283	667	293	564	861	2,610
Ընդհանուր տարրական General primary Общее начальное	11,216	1,648	6,386	396	49	86	45	133	195	2,278

Արմավիրի մարզի 7 և բարձր տարիքի բնակչությունը

Marz of Armavir, Population aged 7 years and older

Марз Армавира, население 7 лет и старше

Աղյուսակ 3.1

Table 3.1

Таблица 3.1

Կրթական մակարդակը, սեռը Educational level, Sex Уровень образования, пол	Ընդամենը Total Всего	Տարիքը Age Возраст								
		7-10	11-14	15-18	19-20	21-25	26-29	30-39	40-49	50 և ավելի 50 and older 50 и старше
Չունի տարրական No primary Не имеет начального	6,333	5,111	113	38	9	19	12	38	54	939
Նրանցից՝ ոչ տառաճանաչ of them illiterate из них неграмотные	521	31	10	10	3	9	6	21	22	409
Գյուղական Rural Сельское	159,474	15,122	16,282	15,308	6,447	13,555	9,065	26,775	24,988	31,932
Գիտական աստիճանով With scientific degree С ученой степенью	67	0	0	0	0	0	3	12	22	30
Հետբուհ. և բարձրագույն մասնագ. Post graduate and higher prof. Поствуз. и высшее спец.	8,587	0	0	0	0	1,010	854	2,088	2,552	2,083
Թերի բարձրագույն Incomplete higher Неполное высшее	1,322	0	0	0	367	255	131	208	169	192
Միջին մասնագիտական Secondary professional Среднее спец.	19,153	0	0	0	737	1,615	1,266	5,747	5,917	3,871
Նախնական մասնագիտական Primari professional Нач. спец.	3,729	0	0	153	248	273	249	1,308	985	513
Ընդհանուր միջնակարգ General secondary Общее среднее	57,255	0	0	6,492	3,706	7,520	5,042	13,598	11,567	9,330

Արմավիրի մարզի 7 և բարձր տարիքի բնակչությունը

Marz of Armavir, Population aged 7 years and older

Марз Армавира, население 7 лет и старше

Աղյուսակ 3.1

Table 3.1

Таблица 3.1

Կրթական մակարդակը, սեռը Educational level, Sex Уровень образования, пол	Ընդամենը Total Всего	Տարիքը Age Возраст								
		7-10	11-14	15-18	19-20	21-25	26-29	30-39	40-49	50 և ավելի 50 and older 50 и старше
Ընդհանուր հիմնական General basic Общее основное	22,988	0	1,689	6,593	989	2,105	1,102	2,661	2,437	5,412
Ընդհանուր տարրական General primary Общее начальное	30,882	3,458	14,041	1,910	364	702	363	984	1,110	7,950
Չունի տարրական No primary Не имеет начального	15,491	11,664	552	160	36	75	55	169	229	2,551
Նրանցից՝ ոչ տառաճանաչ of them illiterate из них неграмотные	1,450	90	47	51	16	26	19	77	87	1,037

Աղյուսակ 3.2 Սովորող մշտական բնակչությունն ըստ տարիքի, սեռի և ուսումնական հաստատության տիպի

Table 3.2 School Attendance of De Jure Population by Age, Sex and Type of Educational Institution

Таблица 3.2 Учащиеся постоянного населения по возрасту, полу и виду учебного заведения

Արմավիրի մարզի 7 և բարձր տարիքի բնակչությունը

Marz of Armavir, Population aged 7 years and older

Марз Армавира, население 7 лет и старше

Աղյուսակ 3.2

Table 3.2

Таблица 3.2

Տարիքը, սեռը Age, Sex Возраст, пол	Ընդամենը Total Всего	Ուսումնական հաստատության տիպը Type of Educational Institution Тип учебного заведения					Չսովորողներ Not studying Неучащиеся
		Հետբուհական մասնագիտական Post graduate professional Послевуз. Спец	Բարձրագույն մասնագիտական Higher professional Высшее спец.	Միջին մասնագիտական Secondary professional Среднее спец.	Հանրակրթական Secondary basic Общеобразов.	Լրացուցիչ կրթության Additional educational Дополнительного обр.	
Արմավիրի մարզ Marz of Armavir Марз Армавира	248,789	107	4,652	2,437	53,731	314	187,548
7	4,930	0	0	0	4,826	0	104
8	5,196	0	0	0	5,135	0	61
9	5,599	0	0	0	5,535	0	64
10	6,156	0	0	0	6,074	0	82
11	6,290	0	0	0	6,180	0	110
12	5,871	0	0	0	5,751	0	120
13	5,819	0	0	0	5,645	0	174
14	5,812	0	0	11	5,484	15	302
15	6,118	0	0	71	5,352	25	670
16	6,074	0	439	484	3,200	35	1,916
17	5,803	0	762	693	386	62	3,900
18-21	20,773	11	2,512	1,057	99	102	16,992
22-24	13,177	40	508	72	11	26	12,520
25-34	36,121	46	281	28	34	43	35,689
35 և ավելի 35 and older 35 и старше	115,050	10	150	21	19	6	114,844

Արմավիրի մարզի 7 և բարձր տարիքի բնակչությունը

Marz of Armavir, Population aged 7 years and older

Марз Армавира, население 7 лет и старше

Աղյուսակ 3.2

Table 3.2

Таблица 3.2

Տարիքը, սեռը Age, Sex Возраст, пол	Ընդամենը Total Всего	Ուսումնական հաստատության տիպը Type of Educational Institution Тип учебного заведения					Չսովորողներ Not studying Неучащиеся
		Հետբուհական մասնագիտական Post graduate professional Послевуз. Спец	Բարձրագույն մասնագիտական Higher professional Высшее спец.	Միջին մասնագիտական Secondary professional Среднее спец.	Հանրակրթական Secondary basic Общеобразов.	Լրացուցիչ կրթության Additional educational Дополнительного обр.	
Տղամարդիկ Male Мужчины	120,091	59	2,203	712	27,314	136	89,667
7	2,604	0	0	0	2,546	0	58
8	2,656	0	0	0	2,624	0	32
9	2,811	0	0	0	2,770	0	41
10	3,131	0	0	0	3,093	0	38
11	3,260	0	0	0	3,203	0	57
12	3,047	0	0	0	2,972	0	75
13	2,960	0	0	0	2,875	0	85
14	2,936	0	0	6	2,752	10	168
15	3,146	0	0	45	2,672	12	417
16	3,050	0	237	194	1,535	25	1,059
17	2,908	0	361	184	202	23	2,138
18-21	10,287	6	1,036	213	50	33	8,949
22-24	6,513	22	316	45	8	12	6,110
25-34	17,500	25	176	16	10	19	17,254
35 և ավելի 35 and older 35 и старше	53,282	6	77	9	2	2	53,186
Կանայք Female Женщины	128,698	48	2,449	1,725	26,417	178	97,881
7	2,326	0	0	0	2,280	0	46
8	2,540	0	0	0	2,511	0	29

Արմավիրի մարզի 7 և բարձր տարիքի բնակչությունը

Marz of Armavir, Population aged 7 years and older

Марз Армавира, население 7 лет и старше

Աղյուսակ 3.2

Table 3.2

Таблица 3.2

Տարիքը, սեռը Age, Sex Возраст, пол	Ընդամենը Total Всего	Ուսումնական հաստատության տիպը Type of Educational Institution Тип учебного заведения					Չսովորողներ Not studying Неучащиеся
		Հետքուսական մասնագիտական Post graduate professional Послевуз. Спец	Բարձրագույն մասնագիտական Higher professional Высшее спец.	Միջին մասնագիտական Secondary professional Среднее спец.	Հանրակրթական Secondary basic Общеобразов.	Լրացուցիչ կրթության Additional educational Дополнительного обр.	
9	2,788	0	0	0	2,765	0	23
10	3,025	0	0	0	2,981	0	44
11	3,030	0	0	0	2,977	0	53
12	2,824	0	0	0	2,779	0	45
13	2,859	0	0	0	2,770	0	89
14	2,876	0	0	5	2,732	5	134
15	2,972	0	0	26	2,680	13	253
16	3,024	0	202	290	1,665	10	857
17	2,895	0	401	509	184	39	1,762
18-21	10,486	5	1,476	844	49	69	8,043
22-24	6,664	18	192	27	3	14	6,410
25-34	18,621	21	105	12	24	24	18,435
35 և ավելի 35 and older 35 и старше	61,768	4	73	12	17	4	61,658

Մշտական բնակչությունը ըստ կրթական մակարդակի, սեռի և տարիքի
 De Jure Population by Educational Attainment, Sex and Age
 Постоянное население по уровню образования, полу и возрасту

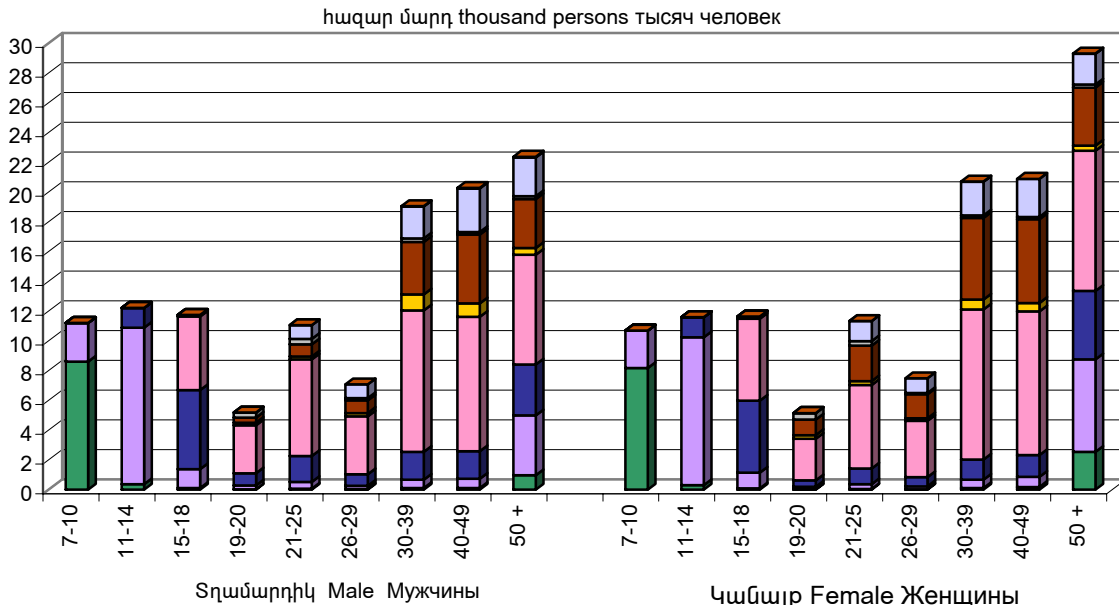

- Գիտական աստիճանով - With scientific degree - С ученой степенью
- Դեպրու. և բարձրագույն մասնագ. - Post grad. and higher prof. - Поствуз. и высшее спец.
- Թերի բարձրագույն - Incomplete higher - Неполное высшее
- Միջին մասնագիտական - Secondary professional - Среднее спец.
- Նախնական մասնագիտական - Primary professional - Нач. спец.
- Ընդհանուր միջնակարգ - General secondary - Общее среднее
- Ընդհանուր հիմնական - General basic - Общее основное
- Ընդհանուր տարրական - Primary - Начальное
- Չունի տարրական - No primary - Не имеет начального

Սովորող մշտական բնակչությունը ըստ ուսումնական հաստատության տիպի
 School Attendance of De Jure Population by Type of Educational Institution
 Учащееся постоянное население по виду учебного заведения

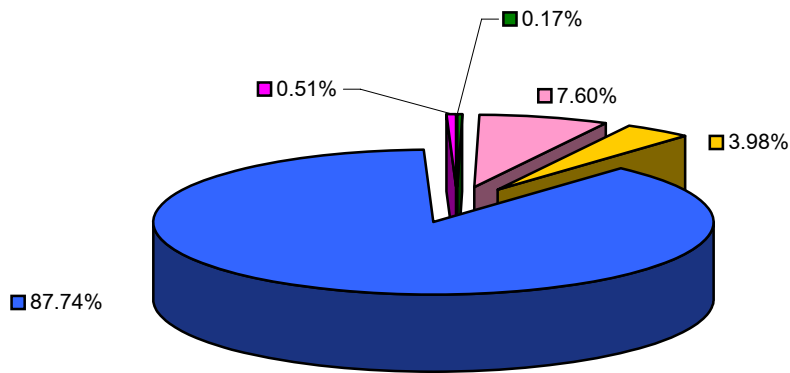

- Դեպրու. հիմնական մասնագիտական - Post graduate professional - Послевуз. Спец.
- Բարձրագույն մասնագիտական - Higher professional - Высшее спец.
- Միջին մասնագիտական - Secondary professional - Среднее спец.
- Զանրակրթական - Secondary basic - Общеобразов.
- Լրացուցիչ կրթության - Additional educational - Дополнительного обр.

Աղյուսակ 3.3 Մշտական բնակչության կանայք (քաղաքային, գյուղական) ըստ տարիքի,

կրթական մակարդակի և երբևէ ծնած երեխաների թվաքանակի

Table 3.3 De Jure Female Population (Urban, Rural) by Age, Educational Attainment and Number of Children Ever Born

Таблица 3.3 Женщины постоянного населения (городские, сельские) по возрасту, уровню образования и количеству рожденных детей

Արմավիրի մարզի 15 և բարձր տարիքի կանայք
 Marz of Armavir, Females aged 15 years and older
 Марз Армавира, женщины 15 лет и старше

Աղյուսակ 3.3
 Table 3.3
 Таблица 3.3

Տարիքը Age Ա՛ի շճձձ	Կրթական մակարդակը Educational Attainment Օճիձձի ու իձձձձի ձձի է՛յ																	
	Կրթական բոլոր մակարդակները All educational levels Ա՞նձ օճիձ ձի իձձձձի ձձի է՛յ		Գիտական աստ-ուձ, հետբուհական և բարձրագույն մասնագ. With scientific degree, Post graduate and higher professional С ó-еной ո՞ճձի էնյու, ու՞ ո՞ճձոճ. է ձձնօձձ ու՞ ձձ.		Թերի բարձրագույն Incomplete higher Իձ ի՞նչիձ ձձնօձձ		Միջին մասնագ. Secondary professional Среднее спец.		Նախնական մասնագ. Primary professional Իձ- Ու՞ ձձ		Ընդհանուր միջնակարգ General secondary Իձ ձձձձ ի՞նչիձ ձձ		Ընդհանուր հիմնական General basic Իձ ձձձձ ի՞նչիձ ձձ		Ընդհանուր տարրական General primary Իձ ձձձձ իձ-ձէւի՞ ձ		Չունի տարրական No Primary Իձ է՛ ձձ իձ-ձէւի՞ ձ	
	Ընդամենը կանայք Total of women Ա՞նձձ ձէձ լձի	Երբևէ ծնած երեխաներ Children ever born Ճի՞ ձէձձ իձ ձձ	Ընդամենը կանայք Total of women Ա՞նձձ ձէձ լձի	Երբևէ ծնած երեխաներ Children ever born Ճի՞ ձէձձ իձ ձձ	Ընդամենը կանայք Total of women Ա՞նձձ ձէձ լձի	Երբևէ ծնած երեխաներ Children ever born Ճի՞ ձէձձ իձ ձձ	Ընդամենը կանայք Total of women Ա՞նձձ ձէձ լձի	Երբևէ ծնած երեխաներ Children ever born Ճի՞ ձէձձ իձ ձձ	Ընդամենը կանայք Total of women Ա՞նձձ ձէձ լձի	Երբևէ ծնած երեխաներ Children ever born Ճի՞ ձէձձ իձ ձձ	Ընդամենը կանայք Total of women Ա՞նձձ ձէձ լձի	Երբևէ ծնած երեխաներ Children ever born Ճի՞ ձէձձ իձ ձձ	Ընդամենը կանայք Total of women Ա՞նձձ ձէձ լձի	Երբևէ ծնած երեխաներ Children ever born Ճի՞ ձէձձ իձ ձձ	Ընդամենը կանայք Total of women Ա՞նձձ ձէձ լձի	Երբևէ ծնած երեխաներ Children ever born Ճի՞ ձէձձ իձ ձձ	Ընդամենը կանայք Total of women Ա՞նձձ ձէձ լձի	Երբևէ ծնած երեխաներ Children ever born Ճի՞ ձէձձ իձ ձձ
Արմավիրի մարզ Marz of Armavir Марз Армавира	106,430	240,455	9,248	17,399	1,387	1,706	20,008	44,082	2,446	4,917	46,833	96,839	14,354	30,003	9,157	31,877	2,997	13,632
15-19	14,264	929	0	0	206	11	477	48	282	17	6,996	504	5,074	226	1,124	112	105	11
20-24	11,777	9,345	1,054	461	525	140	2,569	1,511	342	186	5,806	5,120	1,092	1,440	352	451	37	36
25-29	9,531	16,397	1,284	1,487	119	169	1,964	3,130	232	397	4,877	8,920	776	1,733	243	526	36	35
30-34	9,090	20,545	1,097	2,006	86	174	2,394	5,436	275	611	4,343	9,941	622	1,713	229	598	44	66
35-39	11,598	29,279	1,169	2,484	88	202	3,086	7,612	388	1,017	5,750	14,816	732	2,103	323	932	62	113

Տարիքը Age Ա՛ի շճաճո	Կրթական մակարդակը Educational Attainment Օճիճա՛ի յ յճճաճիճա՛ի յճ																		
	Կրթական բոլոր մակարդակները All educational levels Աճա՛ Օճիճա՛ յ յճճաճիճա՛ յճ		Գիտական աստ-ով, հետրոճիական և բարձրագույն մասնագ. With scientific degree, Post graduate and higher professional Մճիճի բարձրագույն Incomplete higher Ի՛ յճիճիճա՛ յճ յճճաճա՛		Թերի բարձրագույն Incomplete higher Ի՛ յճիճիճա՛ յճ յճճաճա՛		Սիճիճն մասնագ. Secondary professional Среднее спец.		Նախնական մասնագ. Primary professional Ի՛ յճ- Նիճ Օճ		Ընդհանուր միջնակարգ General secondary Ի՛ յճաճա՛ յճիճա՛ յճ		Ընդհանուր հիմնական General basic Ի՛ յճաճա՛ յճիճա՛ յճ		Ընդհանուր տարրական General primary Ի՛ յճաճա՛ յճ-ճիճիճա՛ յճ		Չուճի տարրական No Primary Ի՛ յճ յճ յճ յճ յճ-ճիճիճա՛ յճ		
	Ընդամենը կանայք Total of women Աճա՛ճա՛ ճա՛ յճի	Երբևէ ծնած երեխաներ Children ever born Ճի՛ ճա՛ յճ յճ յճ յճ	Ընդամենը կանայք Total of women Աճա՛ճա՛ ճա՛ յճի	Երբևէ ծնած երեխաներ Children ever born Ճի՛ ճա՛ յճ յճ յճ յճ	Ընդամենը կանայք Total of women Աճա՛ճա՛ ճա՛ յճի	Երբևէ ծնած երեխաներ Children ever born Ճի՛ ճա՛ յճ յճ յճ յճ	Ընդամենը կանայք Total of women Աճա՛ճա՛ ճա՛ յճի	Երբևէ ծնած երեխաներ Children ever born Ճի՛ ճա՛ յճ յճ յճ յճ	Ընդամենը կանայք Total of women Աճա՛ճա՛ ճա՛ յճի	Երբևէ ծնած երեխաներ Children ever born Ճի՛ ճա՛ յճ յճ յճ յճ	Ընդամենը կանայք Total of women Աճա՛ճա՛ ճա՛ յճի	Երբևէ ծնած երեխաներ Children ever born Ճի՛ ճա՛ յճ յճ յճ յճ	Ընդամենը կանայք Total of women Աճա՛ճա՛ ճա՛ յճի	Երբևէ ծնած երեխաներ Children ever born Ճի՛ ճա՛ յճ յճ յճ յճ	Ընդամենը կանայք Total of women Աճա՛ճա՛ ճա՛ յճի	Երբևէ ծնած երեխաներ Children ever born Ճի՛ ճա՛ յճ յճ յճ յճ	Ընդամենը կանայք Total of women Աճա՛ճա՛ ճա՛ յճի	Երբևէ ծնած երեխաներ Children ever born Ճի՛ ճա՛ յճ յճ յճ յճ	Ընդամենը կանայք Total of women Աճա՛ճա՛ ճա՛ յճի
40-44	12,161	31,555	1,403	3,123	93	219	3,293	8,292	355	924	5,794	15,390	788	2,339	354	1,067	81	201	
45-49	8,718	23,522	1,154	2,616	71	180	2,325	5,976	218	617	3,856	10,551	669	2,089	325	1,149	100	344	
50 և ավելի 50 and older 50 и старше	29,291	108,883	2,087	5,222	199	611	3,900	12,077	354	1,148	9,411	31,597	4,601	18,360	6,207	27,042	2,532	12,826	
Քաղաքային Urban Городское	40,067	77,490	5,275	9,273	783	865	8,931	18,262	884	1,557	17,581	32,394	4,161	6,986	1,707	5,222	745	2,931	
15-19	5,103	235	0	0	116	3	223	23	114	4	2,661	170	1,779	24	183	8	27	3	
20-24	4,622	2,844	577	213	313	91	1,206	696	147	66	2,145	1,553	202	188	29	33	3	4	
25-29	3,610	5,083	748	808	55	76	944	1,362	76	111	1,622	2,430	133	231	28	60	4	5	
30-34	3,058	5,943	615	1,053	49	89	856	1,775	73	138	1,334	2,604	101	211	24	64	6	9	
35-39	3,993	8,885	645	1,264	53	116	1,188	2,693	101	232	1,839	4,195	124	292	33	88	10	5	
40-44	4,794	11,250	780	1,626	55	123	1,417	3,324	122	295	2,171	5,274	176	433	53	137	20	38	
45-49	3,900	9,603	651	1,424	35	82	1,172	2,873	106	288	1,689	4,246	188	526	45	131	14	33	
50 և ավելի 50 and older 50 и старше	10,987	33,647	1,259	2,885	107	285	1,925	5,516	145	423	4,120	11,922	1,458	5,081	1,312	4,701	661	2,834	

Արմավիրի մարզի 15 և բարձր տարիքի կանայք
 Marz of Armavir, Females aged 15 years and older
 Марз Армавира, женщины 15 лет и старше

Աղյուսակ 3.3
 Table 3.3
 Таблица 3.3

Տարիքը Age Ա՛ի շժա՞նժ	Կրթական մակարդակը Educational Attainment Օճի՛ ձա՛ի ո՛ւ ի՛ ձժձճի՛ ձա՛ի ը՛յ																	
	Կրթական բոլոր մակարդակները All educational levels Ա՞նձ օճի՛ ձա՛ի ը՛ ի՛ ձժձճի՛ ձա՛ի ը՛յ		Գիտական աստ-ով, հետրոժական և բարձրագույն մասնագ. With scientific degree, Post graduate and higher professional С ó+enoй ո՞նձի՛ Ենչո, ո՞ն ի՞նձձճ. ը՛ ձժնձձձ ո՞ն ձձ.		Թերի բարձրագույն Incomplete higher Ի՛ ձի՛ ի՛ ը՛ ի՛ ձժնձձձ		Միջին մասնագ. Secondary professional Среднее спец.		Նախնական մասնագ. Primary professional Ի՛ ձ+։ Ո՞ն ձձ		Ընդհանուր միջնակարգ General secondary Ի՛ ձնձձ ի՞նձ ձա՛ի ձա՛		Ընդհանուր հիմնական General basic Ի՛ ձնձձ ի՞նձ ի՛ ձի՛ ձա՛		Ընդհանուր տարրական General primary Ի՛ ձնձձ ի՛ ձ+ձԵ՛նձի՛ ի՛		Չունի տարրական No Primary Ի՛ ձ ը՛ ձձ ի՛ ձ+ձԵ՛նձի՛ ի՛	
	Ընդամենը կանայք Total of women Ա՞նձձձձ թա՛ի ը՛	Երբևէ ծնած երեխաներ Children ever born Ծի՛ թա՛ի ի՛ նձ ձձձ	Ընդամենը կանայք Total of women Ա՞նձձձ թա՛ի ը՛	Երբևէ ծնած երեխաներ Children ever born Ծի՛ թա՛ի ի՛ նձ ձձձ	Ընդամենը կանայք Total of women Ա՞նձձձ թա՛ի ը՛	Երբևէ ծնած երեխաներ Children ever born Ծի՛ թա՛ի ի՛ նձ ձձձ	Ընդամենը կանայք Total of women Ա՞նձձձ թա՛ի ը՛	Երբևէ ծնած երեխաներ Children ever born Ծի՛ թա՛ի ի՛ նձ ձձձ	Ընդամենը կանայք Total of women Ա՞նձձձ թա՛ի ը՛	Երբևէ ծնած երեխաներ Children ever born Ծի՛ թա՛ի ի՛ նձ ձձձ	Ընդամենը կանայք Total of women Ա՞նձձձ թա՛ի ը՛	Երբևէ ծնած երեխաներ Children ever born Ծի՛ թա՛ի ի՛ նձ ձձձ	Ընդամենը կանայք Total of women Ա՞նձձձ թա՛ի ը՛	Երբևէ ծնած երեխաներ Children ever born Ծի՛ թա՛ի ի՛ նձ ձձձ	Ընդամենը կանայք Total of women Ա՞նձձձ թա՛ի ը՛	Երբևէ ծնած երեխաներ Children ever born Ծի՛ թա՛ի ի՛ նձ ձձձ	Ընդամենը կանայք Total of women Ա՞նձձձ թա՛ի ը՛	Երբևէ ծնած երեխաներ Children ever born Ծի՛ թա՛ի ի՛ նձ ձձձ
Գյուղական Rural Сельское	66,363	162,965	3,973	8,126	604	841	11,077	25,820	1,562	3,360	29,252	64,445	10,193	23,017	7,450	26,655	2,252	10,701
15-19	9,161	694	0	0	90	8	254	25	168	13	4,335	334	3,295	202	941	104	78	8
20-24	7,155	6,501	477	248	212	49	1,363	815	195	120	3,661	3,567	890	1,252	323	418	34	32
25-29	5,921	11,314	536	679	64	93	1,020	1,768	156	286	3,255	6,490	643	1,502	215	466	32	30
30-34	6,032	14,602	482	953	37	85	1,538	3,661	202	473	3,009	7,337	521	1,502	205	534	38	57
35-39	7,605	20,394	524	1,220	35	86	1,898	4,919	287	785	3,911	10,621	608	1,811	290	844	52	108
40-44	7,367	20,305	623	1,497	38	96	1,876	4,968	233	629	3,623	10,116	612	1,906	301	930	61	163
45-49	4,818	13,919	503	1,192	36	98	1,153	3,103	112	329	2,167	6,305	481	1,563	280	1,018	86	311
50 և ավելի 50 and older	18,304	75,236	828	2,337	92	326	1,975	6,561	209	725	5,291	19,675	3,143	13,279	4,895	22,341	1,871	9,992