

ԲԱԺԻՆ-CHAPTER-РАЗДЕЛ- 8

ԲՆԱԿՈՒԹՅԱՆ ՊԱՅՄԱՆՆԵՐԸ
HOUSING CONDITIONS
ЖИЛИЩНЫЕ УСЛОВИЯ

Մեթոդաբանական պարզաբանումներ
Methodological notes
Методологические **пояснения**

Մարդահամարի ծրագրով տեղեկություններ են հավաքագրվել բնակելի շինության հետևյալ տեսակների վերաբերյալ՝

- անհատական տուն,
- անհատական տան մի մաս,
- առանձին բնակարան,
- ընդհանուր (կոմունալ) բնակարան,

բնակարան,
- տնակ, ժամանակավոր կացարան,

- հանրակացարան,
- համատեղ բնակություն

(ի ն ս տ ի տ ու ց ի ո ն ա լ) կազմակերպություն,

- այլ բնակելի շինություն

Ընդ որում, 8.1 - 8.10 աղյուսակներում բնակելի շինության «Հիմնական» սյունակում միավորված են «անհատական տուն», «անհատական տան մի մաս» և «առանձին բնակարան» բնակելի շինության տեսակները:

«Անօթևան» համարվել են անձինք, ովքեր չունեն բնակության որոշակի տեղ, իրենց ոչ մեծ ունեցվածքը կրում են իրենց հետ և գիշերում են պատահական վայրերում (փողոցներ, մուտքեր, այգիներ, կիսաքանդ և լքված շինություններ և այլն):

Տնային տնտեսության բնակելի միավորի ընդհանուր մակերեսը որոշվել է բոլոր բնակելի սենյակների և օժանդակ շինությունների (խոհանոցներ, նախասենյակներ, լոգարաններ, մառաններ) մակերեսների հանրագումարով՝ ներառյալ կառուցված պահարանների, նախասրահների, ներբնակարանային միջանցքների մակերեսները:

Ընդհանուր մակերեսի մեջ չի մտնում աստիճանավանդակների,

Information was gathered on the following types of dwelling units:

- private house,
- part of a private house,
- separate apartment,
- communal apartment,
- cottage, temporary abode,
- dormitory,
- institutions, or
- other dwellings.

In tables 8.1-8.10, the following types of dwelling units were combined in the “basic” column: “a private house”, “a part of a private house”, “a separate apartment”.

“Homeless” individuals were considered those who had no definite living-place, carry their belongings with them and spend the night at *impromptu* places (such as streets, entrances, gardens, dilapidated and abandoned buildings).

The total floor space of the household was calculated by adding together the surfaces of all the habitable space and subsidiary rooms (kitchens, entrance halls, bathrooms, cellars), including those of built-in closets, halls and inter-apartment corridors.

The surfaces of staircases, thresholds, jut-out constructive elements, detached summer kitchens and the like are not included in the total surface.

The total living space includes the surfaces of all habitable rooms excluding non-habitable spaces such as kitchens, bathrooms, cellars, built-in closets, entrance halls, and inter-apartment corridors. If the household only occupies part of a dwelling unit, then only the surface of their part have been included.

По программе переписи населения были собраны данные о следующих видах домашних хозяйств:

- Индивидуальный дом
- часть индивидуального дома
- отдельная квартира
- общая (коммунальная) квартира
- домик, временное пристанище
- общежитие
- организация совместного (институционального) проживания
- другие жилые строения

Причем, в таблицах 8. 1- 8. 10 в “Основных” столбцах объединены такие виды жилого строения, как “Индивидуальный дом”, “часть индивидуального дома” и “отдельная квартира”.

“Бездомными” посчитались те лица, которые не имеют определенного места жительства, все свое небольшое имущество носят с собой и ночуют в случайных местах (на улице, в подъездах, садах, полустройках и др.).

Общей площадью жилой единицы домашнего хозяйства определялась по сумме всех жилых комнат и вспомогательных сооружений (кухни, прихожий, ванных комнат, погребов) а также , площади встроенных шкафов, холлов, внутриквартирных корридоров включительно.

В общую площадь не включены площади лесничных клеток, преддверий, выступающих построек, отделенных летних кухонь и др.

նախամուտքերի, դուրս ցցված կառուցվածքային տարրերի, առանձնացված ամառային խոհանոցների և այլնի մակերեսները:

Բնակելի մակերեսի մեջ մտցվել են տնային տնտեսության կողմից զբաղեցրած բնակելի բոլոր սենյակների մակերեսները՝ չհաշված ներկառուցված պահարանների մակերեսները: Սենյակի մի մասը զբաղեցնող տնային տնտեսության բնակելի մակերեսի մեջ մտցվել է միայն նրան բաժին ընկնող մասի մակերեսը:

Անօթևան տնային տնտեսությունները ներառված են միայն 8. 1 աղյուսակում:

Homeless households are shown in table 8.1 only.

В жилую площадь включены площади всех, занимаемых домашними хозяйствами, жилых комнат, не считая площади встроенных шкафов. В жилую площадь домашнего хозяйства, занимающего часть комнаты, включена части, полагающейся только ей.

Бездомные домашние хозяйства включены только в таблице 8. 1.

Շիրակի մարզի մշտական բնակչությունը
Marz of Shirak, De Jure Population

Աղյուսակ 8.1
Table 8.1
Օգոստոսի 8.1

| Տնային տնտեսության կազմը Household Structure Ունեցողների և զբաղվողների Սեռը | Ընդամենը տնային տնտեսությունների Members of Households | Ընդամենը տնային տնտեսությունների Total of households | Անհատական և խմբային (ինստիտուցիոնալ) տնային տնտեսություններ Individual and institutional households | | | | | | | | Անհատական տնային տնտեսություններ Homeless Հանգիստի տեղեր | Խմբային տնային տնտեսություններ Homeless households Հանգիստի տեղեր |
|--|---|---|--|----------------------------------|---|--|--------------|-------------------------|---|--|--|---|
| | | | Տնային տնտեսություններն ըստ բնակելի շինության տեսակի Households by dwelling unit type | | | | | | | | | |
| | | | Տնային տնտեսություններն ըստ բնակելի շինության տեսակի Անհատական տնտեսություններ և խմբային տնտեսություններ Individual and institutional households | | | | | | | | | |
| | | | Հիմնական Basic | Ընդհանուր (կոմունալ) Communal | Տնակ, ժամանակավոր կացարան Cottage, temporary residence | Հանգիստի տեղեր և ինստիտուցիոնալ Hostels and Institutional | Այլ Other | Չնշվածներ Not Stated | Անհատական տնային տնտեսություններ Individual households | Խմբային տնային տնտեսություններ Institutional households | | |
| 2 անձ 2 persons | 28,386 | 9,462 | 28,383 | 9,461 | 6,915 | 22 | 2,266 | 26 | 38 | 194 | * | * |
| 3 անձ 3 persons | 65,140 | 16,285 | 65,128 | 16,282 | 11,675 | 33 | 4,096 | 37 | 84 | 357 | 12 | 3 |
| 4 և ավելի 4 persons and more | 162,014 | 27,337 | 162,014 | 27,337 | 22,228 | 33 | 4,537 | 27 | 79 | 433 | 0 | 0 |
| Քաղաքային Urban | 174,260 | 45,006 | 174,250 | 45,000 | 30,921 | 72 | 12,790 | 226 | 137 | 854 | 10 | 6 |

Շիրակի մարզի մշտական բնակչությունը
Marz of Shirak, De Jure Population

Աղյուսակ 8.1
Table 8. 1
Օձաճեթձ 8. 1

| Տնային տնտեսության կազմը Household Structure Ունեցողները Օրհնողները | Ընդամենը տնային տնտեսությունների անդամներ Members of Households | Ընդամենը տնային տնտեսությունների անդամներ Total of households | Անհատական և խմբային (ինստիտուցիոնալ) տնային տնտեսություններ Individual and institutional households | | | | | | | | Անտեսակետ Homeless | Անտեսակետ տնային տնտեսություններ Homeless households |
|--|---|---|--|---------------------|---|--|--------------|-------------------------|---|---|-----------------------|---|
| | | | Ընդամենը տնային տնտեսություններ Total of households | | | | | | | | | |
| | | | Տնային տնտեսությունները ըստ բնակելի շինության տեսակի Households by dwelling unit type | | | | | | | | | |
| | | | Անտեսակետ տնային տնտեսությունները Homeless households | | | | | | | | | |
| Անտեսակետ տնային տնտեսություններ Members of Households ¹⁾ | Անտեսակետ տնային տնտեսություններ Total of households ²⁾ | Անտեսակետ տնային տնտեսություններ Total of households ²⁾ | Հիմնական Basic ³⁾ | Խմբային Communal | Տնակ, ժամանակավոր կացարան Cottage, temporary residence | Հանրակացարան և ինստիտուցիոնալ Hostels and Institutional | Այլ Other | Չնշվածներ Not Stated | Անտեսակետ տնային տնտեսություններ Members of Households ¹⁾ | Անտեսակետ տնային տնտեսություններ Total of households ²⁾ | | |
| Անտեսակետ տնային տնտեսություններ Homeless households | | | | | | | | | | | | |
| 1 անձ 1 person | 5,728 | 5,728 | 5,724 | 3,613 | 9 | 1,791 | 99 | 20 | 192 | 4 | 4 | |
| 2 անձ 2 persons | 12,862 | 6,431 | 12,860 | 4,311 | 14 | 1,889 | 56 | 23 | 137 | * | * | |
| 3 անձ 3 persons | 19,791 | 6,597 | 19,791 | 4,480 | 14 | 1,938 | 23 | 23 | 119 | 0 | 0 | |
| 4 անձ 4 persons | 42,156 | 10,539 | 42,152 | 6,833 | 18 | 3,438 | 26 | 32 | 191 | * | * | |
| 5 և ավելի 5 and more | 93,723 | 15,711 | 93,723 | 11,684 | 17 | 3,734 | 22 | 39 | 215 | 0 | 0 | |

Շիրակի մարզի մշտական բնակչությունը
Marz of Shirak, De Jure Population

Աղյուսակ 8.1
Table 8.1
Օձաձեձա 8.1

| Տնային տնտեսության կազմը Household Structure Ունեցողները Ունեցողները | Ընդամենը տնային տնտեսությունների անդամներ Members of Households | Ընդամենը տնային տնտեսությունների անդամներ Total of households | Անհատական և խմբային (ինստիտուցիոնալ) տնային տնտեսություններ Individual and institutional households Ընդամենը անհատական և խմբային տնտեսությունները | | | | | | | | Անհատական և խմբային տնտեսություններ Homeless Անհատական և խմբային տնտեսությունները | Անհատական և խմբային տնտեսություններ Homeless households Անհատական և խմբային տնտեսությունները |
|--|--|--|---|--|---------------------------------|--------------------------------|---|--|--------------|-------------------------|---|--|
| | | | Տնային տնտեսություններն ըստ բնակելի շինության տեսակի Households by dwelling unit type Անհատական և խմբային տնտեսությունները | | | | | | | | | |
| | | | Ընդամենը տնային տնտեսությունների անդամներ Members of Households ¹⁾ | Ընդամենը տնային տնտեսությունների անդամներ Total of households ²⁾ | Հիմնական Basic ³⁾ | Խմբային (կոմունալ) Communal | Տնակ, ժամանակավոր կացարան Cottage, temporary residence | Հանրակացարան և ինստիտուցիոնալ Hostels and Institutional | Այլ Other | Չնշվածներ Not Stated | | |
| | | | Անհատական և խմբային տնտեսությունները Members of Households ¹⁾ | Անհատական և խմբային տնտեսությունները Total of households ²⁾ | Ինքնուրույն Independent | Խմբային (կոմունալ) Communal | Տնակ, ժամանակավոր կացարան Cottage, temporary residence | Հանրակացարան և ինստիտուցիոնալ Hostels and Institutional | Այլ Other | Չնշվածներ Not Stated | | |
| Գյուղական Rural | 109,129 | 26,426 | 109,108 | 26,414 | 23,046 | 58 | 2,418 | 21 | 140 | 731 | 21 | 12 |
| Տն. տնտ. բաղկացած՝ Household consist of Անհատական և խմբային տնտեսությունները Անհատական և խմբային տնտեսությունները | | | | | | | | | | | | |
| 1 անհատ 1 person | 3,119 | 3,119 | 3,111 | 3,111 | 2,551 | 16 | 332 | 2 | 19 | 191 | 8 | 8 |
| 2 անհատ 2 persons | 6,140 | 3,070 | 6,138 | 3,069 | 2,674 | 3 | 297 | 0 | 14 | 81 | * | * |
| 3 անհատ 3 persons | 8,595 | 2,865 | 8,592 | 2,864 | 2,435 | 8 | 328 | 3 | 15 | 75 | * | * |
| 4 անհատ 4 persons | 22,984 | 5,746 | 22,976 | 5,744 | 4,842 | 15 | 658 | 11 | 52 | 166 | 8 | 2 |

Շիրակի մարզի մշտական բնակչությունը
Marz of Shirak, De Jure Population

Աղյուսակ 8.1
Table 8. 1
Օձձեթձ 8. 1

| Տնային տնտեսության կազմը Household Structure Ունեցողները Օրհնթձ | Ընդամենը տնային տնտեսություններ Members of Households xթթի ունեցողները Օրհնթձ | Ընդամենը տնային տնտեսություններ Total of households Անդամները Օրհնթձ | Անհատական և խմբային (ինստիտուցիոնալ) տնային տնտեսություններ Individual and institutional households Երթթթթթթթթթթթ Օրհնթձ | | | | | | | | Անհատական Homeless Անդամները | Ընդամենը տնային տնտեսություններ Homeless households Անդամները Օրհնթձ |
|--|---|--|--|--|--|--|--|---|---------------------------|---|------------------------------------|--|
| | | | Տնային տնտեսությունները ըստ բնակելի շինության տեսակի Households by dwelling unit type Անդամները Օրհնթձ | | | | | | | | | |
| | | | Ընդամենը տնային տնտեսություններ Members of Households ¹⁾ xթթի ունեցողները Օրհնթձ | Ընդամենը տնային տնտեսություններ Total of households ²⁾ Անդամները Օրհնթձ | Հիմնական ³⁾ Basic ³⁾ Ինդիվիդուալ | Ընդհանուր (կոմունալ) Communal Երթթի Օրհնթձ | Տնակ, ժամանակավոր կացարան Cottage, temporary residence Անդամները, անդամները Օրհնթձ | Հանրակացարան և ինստիտուցիոնալ Hostels and Institutional Общественный и интитуциональный | Այլ Other Անդամները | Չընդամենը Not Stated Ի պահանջարկում | | |
| | | | | | | | | | | | | |
| 4 թթթ 5 և ավելի 5 and more 5 թթթ | 68,291 | 11,626 | 68,291 | 11,626 | 10,544 | 16 | 803 | 5 | 40 | 218 | 0 | 0 |

¹⁾ Ներառված չեն անօթևանները:

¹⁾ Excluding homeless.

¹⁾ Бездомные не включены.

²⁾ Ներառված չեն անօթևան տնային տնտեսությունները:

²⁾ Excluding homeless households.

²⁾ Бездомные домашние хозяйства не включены.

³⁾ Ներառում է «Անհատական տուն», «Անհատական տան մի մաս» և «Առանձին բնակարան» բնակելի շինության տեսակները:

³⁾ Includes "Private house", "Part of private house" and "Separate flat".

³⁾ Включает "Частный дом", "Часть частного дома" и "Отдельная квартира".

* Փոքր թվերի դեպքում՝ անհատական տվյալների գաղտնիությունը պահպանելու նպատակով:

* In case of small numbers, to prevent the confidence of individual data.

* При малых цифрах, с целью сохранения секретности индивидуальных данных.

Տնային տնտեսությունները (քաղաքային, գյուղական) ըստ կազմի
 Households (Urban, Rural) by Structure
 Домашние хозяйства (городские, сельские) по составу

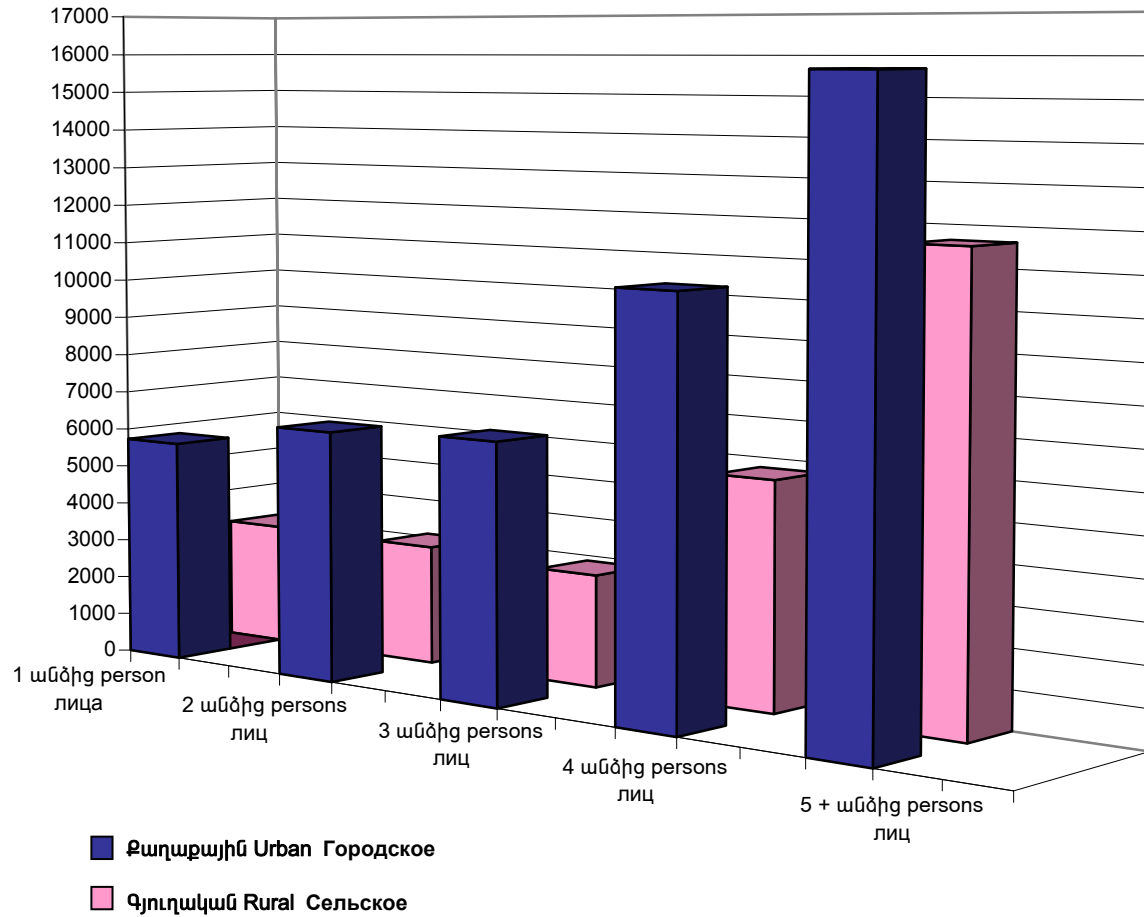

Շիրակի մարզի մշտական բնակչությունը
 Marz of Shirak, De Jure Population

Աղյուսակ 8.2
 Table 8.2
 Ծածկագիր 8.2

| Բնակելի շինության տեսակը, արտաքին պատերի շինանյութը Type of Dwelling Unit, Construction material of Outer Walls Ենթադասի միջին, միջին էն ձևաձևը մի ձև էն միջին | Ընդամենը տնային տնտեսություն Total of household Անհատ մի ձև էն միջին | Բնակելի շինության կառուցման ժամանակաշրջանը տարիներով Period of construction of dwelling units Ի ձև էն միջին էն ձև էն միջին էն միջին էն միջին | | | | | Չնշվածներ Not Tated Ենթադասի |
|--|--|--|-----------|-----------|-----------|-----------|------------------------------------|
| | | Մինչև 1941 Before 1941 Ան 1941 | 1941-1960 | 1961-1980 | 1981-1990 | 1991-2001 | |
| Խառնակազմ նյութ Mixed material Մի ձև էն միջին էն ձև էն միջին | 6,006 | 65 | 151 | 111 | 4,815 | 864 | 0 |
| Այլ Other Անհատ է | 3,438 | 71 | 94 | 252 | 2,573 | 448 | 0 |
| Չնշվածներ Not stated Ենթադասի | 1,561 | 1 | 0 | 3 | 1 | 0 | 1,556 |
| Հիմնական Basic Основной | 53,967 | 4,869 | 10,901 | 15,235 | 14,336 | 8,626 | 0 |
| Քար, աղյուս Stone, brick Ենթադասի էն ձև էն միջին | 45,291 | 4,715 | 10,614 | 15,030 | 10,567 | 4,365 | 0 |
| Երկաթբետոն, բլոկ Rainforced, block Ենթադասի միջին էն միջին | 7,042 | 0 | 0 | 45 | 3,051 | 3,946 | 0 |
| Փայտ Wood Անհատ էն միջին | 723 | 31 | 75 | 69 | 407 | 141 | 0 |

| Բնակելի շինության տեսակը, արտաքին պատերի շինանյութը <i>Type of Dwelling Unit, Construction material of Outer Walls</i> Ենթադասված ընդհանուր, ընդհանուր ձևերի համար Bèà æèèí àî ñòðí àí èÿ, ñòðí èì àðàðèèè àí àøí èð ñòàí | Ընդամենը տնային տնտեսություն <i>Total of household</i> Àñààî àî ì àøí èð òí çÿéñòà | Բնակելի շինության կառուցման ժամանակաշրջանը տարիներով <i>Period of construction of dwelling units</i> Ï àðèí à ì ì ñòðí èèè æèèí àî ñòðí àí èÿ ì ì àî ààì | | | | | Չնշվածներ <i>Not Tated</i> Heðèàçààøìè |
|--|--|--|-----------|-----------|-----------|-----------|--|
| | | Մինչև 1941 <i>Before 1941</i> Ãî 1941 | 1941-1960 | 1961-1980 | 1981-1990 | 1991-2001 | |
| Խառնակազմ նյութ <i>Mixed material</i> Ñì àøàí ì ùé ì àðàðèèè | 545 | 61 | 139 | 53 | 142 | 150 | 0 |
| Այլ <i>Other</i> Ãðòàí é | 366 | 62 | 73 | 38 | 169 | 24 | 0 |
| Չնշվածներ <i>Not stated</i> Heÿkazàøìè | 0 | 0 | 0 | 0 | 0 | 0 | 0 |
| <u>Ընդհանուր (կոմունալ), հանրակացարան և ինստիտուցիոնալ</u> | 377 | 35 | 99 | 104 | 110 | 29 | 0 |
| <u>Collective and Institutional and Group Quarters</u> | | | | | | | |
| <u>Ëî ì òí àèèí òé ì òèöèæìòìè ì ìíñòìòóöìòնալնայ</u> | | | | | | | |
| Քար, աղյուս <i>Stone, brick</i> Ëàì àí ù, èèðí è÷ | 302 | 29 | 99 | 99 | 62 | 13 | 0 |
| Երկաթբետոն, բլոկ <i>Rainforced, block</i> Æàèàçí ààòí ì, àèí è | 46 | 0 | 0 | 0 | 39 | 7 | 0 |

Շիրակի մարզի մշտական բնակչությունը
 Marz of Shirak, De Jure Population

Աղյուսակ 8.2
 Table 8.2
 Ծագումնաբանական

| Բնակելի շինության տեսակը, արտաքին պատերի շինանյութը Type of Dwelling Unit, Construction material of Outer Walls Ենթադասակարգումը, նոտի էն, նոտի էն անհատական ձևերում Կատեգորիա | Ընդամենը տնային տնտեսություններ Total of household Անհատական ձևերում Ընդամենը | Բնակելի շինության կառուցման ժամանակաշրջանը տարիներով Period of construction of dwelling units Ընդամենը 1941-1960 1961-1980 1981-1990 1991-2001 | | | | | Չնշվածներ Not Tated Կատեգորիա |
|---|--|--|-----------|-----------|-----------|-----------|-------------------------------------|
| | | Մինչև 1941 Before 1941 Ընդամենը 1941 | 1941-1960 | 1961-1980 | 1981-1990 | 1991-2001 | |
| Այլ Other Անհատական ձևերում | 29 | 6 | 0 | 5 | 9 | 9 | 0 |
| Չնշվածներ Not stated Կատեգորիա | 0 | 0 | 0 | 0 | 0 | 0 | 0 |
| <u>Տնակ, ժամանակավոր կապարակ</u> Cottage, temporary residence Անհատական ձևերում | 15,208 | 15 | 36 | 338 | 12,770 | 2,049 | 0 |
| Քար, աղյուս Stone, brick Ընդամենը | 1 | 1 | 0 | 0 | 0 | 0 | 0 |
| Երկաթբետոն, բլոկ Reinforced, block Անհատական ձևերում | 0 | 0 | 0 | 0 | 0 | 0 | 0 |
| Փայտ Wood Անհատական ձևերում | 6,732 | 10 | 11 | 78 | 5,706 | 927 | 0 |
| Խառնակազմ նյութ Mixed material Անհատական ձևերում | 5,428 | 2 | 9 | 51 | 4,664 | 702 | 0 |

| Բնակելի շինության տեսակը, արտաքին պատերի շինանյութը <i>Type of Dwelling Unit, Construction material of Outer Walls</i> Եթե չի նշվում, նշվում է ձեռնարկի տեսակը | Ընդամենը տնային տնտեսություն <i>Total of household</i> Նշվում է ընդամենը օրհանգիստ | Բնակելի շինության կառուցման ժամանակաշրջանը տարիներով <i>Period of construction of dwelling units</i> Նշվում է ընդամենը թվականներով Նշվում է ընդամենը թվականներով | | | | | Չնշվածներ <i>Not Tated</i> Неотмеченные |
|--|---|---|-----------|-----------|-----------|-----------|---|
| | | Մինչև 1941 <i>Before 1941</i> Նախ 1941 | 1941-1960 | 1961-1980 | 1981-1990 | 1991-2001 | |
| Այլ <i>Other</i> Նշվում է <i>Not stated</i> <i>Неуказанные</i> | 3,047 | 2 | 16 | 209 | 2,400 | 420 | 0 |
| Այլ բնակելի շինություն <i>Other</i> Նշվում է | 277 | 34 | 64 | 82 | 64 | 33 | 0 |
| Բնակելի շինության տեսակը չնշվածներ <i>Not stated the dwelling Unit Type</i> <i>Неуказанные тип жилого строения</i> | 1,585 | 3 | 0 | 8 | 9 | 4 | 1,561 |
| Քաղաքային <i>Urban</i> Городское | 45,000 | 4,384 | 7,885 | 6,582 | 17,987 | 7,322 | 840 |
| Քար, աղյուս <i>Stone, brick</i> Նշվում է | 23,628 | 4,270 | 7,628 | 6,265 | 3,441 | 2,023 | 1 |
| Երկաթբետոն, բլոկ <i>Rainforced, block</i> | 6,757 | 0 | 0 | 24 | 2,931 | 3,802 | 0 |

Շիրակի մարզի մշտական բնակչությունը
Marz of Shirak, De Jure Population

Աղյուսակ 8.2
 Table 8.2
 Ծագումնաբանական 8.2

| Բնակելի շինության տեսակը, արտաքին պատերի շինանյութը <i>Type of Dwelling Unit, Construction material of Outer Walls</i> Ենթադասված ընդհանուր, ընդհանուր ընդհանուր <i>Subclassified total, total total</i> | Ընդամենը տնային տնտեսություն <i>Total of household</i> Ընդհանուր ընդհանուր <i>Total total</i> | Բնակելի շինության կառուցման ժամանակաշրջանը տարիներով <i>Period of construction of dwelling units</i> Ընդհանուր ընդհանուր ընդհանուր ընդհանուր ընդհանուր <i>Total total total total total</i> | | | | | Չնշվածներ <i>Not Tated</i> Неотмеченные |
|---|--|--|--------------|--------------|--------------|--------------|---|
| | | Մինչև 1941 <i>Before 1941</i> Տինչև 1941 | 1941-1960 | 1961-1980 | 1981-1990 | 1991-2001 | |
| Քար, աղյուս <i>Stone, brick</i> Ընդհանուր ընդհանուր <i>Total total</i> | 22,187 | 507 | 3,139 | 8,937 | 7,228 | 2,372 | 4 |
| Երկաթբետոն, բլոկ <i>Rainforced, block</i> | 359 | 0 | 0 | 22 | 177 | 160 | 0 |
| Գյուղական Rural | 26,414 | 572 | 3,215 | 9,185 | 9,302 | 3,419 | 721 |
| Չնշվածներ <i>Not stated</i> Неуказанные | 841 | 1 | 0 | 1 | 0 | 0 | 839 |
| Այլ <i>Other</i> Ընդհանուր ընդհանուր <i>Total total</i> | 2,814 | 44 | 68 | 161 | 2,243 | 298 | 0 |
| Խառնակազմ նյութ <i>Mixed material</i> Ընդհանուր ընդհանուր <i>Total total</i> | 5,261 | 38 | 120 | 49 | 4,413 | 641 | 0 |
| Փայտ <i>Wood</i> Ընդհանուր ընդհանուր <i>Total total</i> | 5,699 | 31 | 69 | 82 | 4,959 | 558 | 0 |

Շիրակի մարզի մշտական բնակչությունը
Marz of Shirak, De Jure Population

Աղյուսակ 8.2
 Table 8. 2
 Ծագումնաբանություն 8. 2

| Բնակելի շինության տեսակը, արտաքին պատերի շինանյութը <i>Type of Dwelling Unit, Construction material of Outer Walls</i> Bèà æèèîâî ñòðî áí èÿ, ñòðî éì àðàðèèè âí áøí èð ñòáí | Ընդամենը տնային տնտեսություն <i>Total of household</i> Āñááî âî ì àøí èð òî çÿéñòà | Բնակելի շինության կառուցման ժամանակաշրջանը տարիներով <i>Period of construction of dwelling units</i> Ĭ áðèí à ì ì ñòðî éèè æèèí âî ñòðî áí èÿ ì ì âî ààì | | | | | Չնշածներ <i>Not Tated</i> Heðèàçáâññie |
|--|--|--|-----------|-----------|-----------|-----------|--|
| | | Սինչև 1941 <i>Before 1941</i> Āî 1941 | 1941-1960 | 1961-1980 | 1981-1990 | 1991-2001 | |
| Քայտ <i>Wood</i> Āðááñèí à | 1,779 | 11 | 19 | 71 | 1,164 | 514 | 0 |
| Խառնակազմ նյութ <i>Mixed material</i> Ñî áøáí ì ì è ì àðàðèèè | 745 | 27 | 31 | 62 | 402 | 223 | 0 |
| Այլ <i>Other</i> Āðòáí é | 624 | 27 | 26 | 91 | 330 | 150 | 0 |
| Չնշածներ <i>Not stated</i> Heÿkazavññie | 720 | 0 | 0 | 2 | 1 | 0 | 717 |

* Ներառված չեն անօրևան տնային տնտեսությունները:
 * *Excluding homeless households.*
 * Бездомные домашние хозяйства не включены.

Աղյուսակ 8.3 Տնային տնտեսությունները (քաղաքային, գյուղական) ըստ կազմի, զբաղեցրած բնակելի շինության տեսակի և սենյակների թվի

Table 8.3 Households (Urban, Rural) by Structure, Dwelling Unit Type and Number of Occupied Rooms

Օձձձձ 8.3 Բնային տնտեսությունները (,) ըստ կազմի, զբաղեցրած բնակելի շինության տեսակի և սենյակների թվի

Շիրակի մարզի մշտական բնակչությունը
Marz of Shirak, De Jure Population

Աղյուսակ 8.3
Table 8.3
Օձձձձ 8.3

| Տնային տնտեսության կազմը, բնակելի շինության տեսակը <i>Structure of Household, Dwelling Unit Type</i> <i>Состав домашнего хозяйства, тип жилого строения</i> | Ընդամենը տնային տնտեսություններ <i>Total of household</i> <i>Բնային տնտեսություններ</i> | Զբաղեցրած սենյակների քանակը <i>The number of occupied rooms</i> <i>Է՛լ ռե-սնո՞ւմ չ՛ալ յո՞ւմ ռի՛ն ի՞նչ</i> | | | | | |
|---|---|---|--------|--------|--------|--|--|
| | | 1 | 2 | 3 | 4 | 5 և ավելի <i>5 and more</i> <i>5 և ավելի</i> | Չնշվածներ <i>Not Stated</i> <i>Необъявленные</i> |
| Շիրակի մարզ Marz of Shirak | | | | | | | |
| <i>տնային տնտեսություններ</i> <i>Households</i> <i>Բնային տնտեսություններ</i> <i>consists of</i> <i>նրանցից</i> <i>նրանցից</i> | 71 414 ¹⁾ | 10,905 | 21,504 | 21,280 | 11,110 | 4,588 | 2,027 |
| <i>1 անձից</i> <i>1 person</i> <i>1 անձից</i> | 8,835 | 3,733 | 2,597 | 1,340 | 521 | 164 | 480 |
| <i>2 անձից</i> <i>2 persons</i> <i>2 անձից</i> | 9,499 | 2,255 | 3,534 | 2,285 | 846 | 290 | 289 |
| <i>3 անձից</i> <i>3 persons</i> <i>3 անձից</i> | 9,461 | 1,380 | 3,472 | 2,810 | 1,161 | 397 | 241 |
| <i>4 անձից</i> <i>4 persons</i> | 16,282 | 1,959 | 5,449 | 5,084 | 2,413 | 921 | 456 |

Շիրակի մարզի մշտական բնակչությունը
Marz of Shirak, De Jure Population

Աղյուսակ 8.3
 Table 8. 3
 Ծագումնաբանական 8. 3

| Տնային տնտեսության կազմը, բնակելի շինության տեսակը <i>Structure of Household, Dwelling Unit Type</i> <i>Состав домашнего хозяйства, тип жилого строения</i> | Ընդամենը տնային տնտեսություն <i>Total of household</i> <i>Ամբողջը տնային տնտեսություն</i> | Ջրադեցրած սենյակների քանակը <i>The number of occupied rooms</i> <i>Էլեմենտները զբաղեցրած սենյակներում</i> | | | | | |
|--|---|---|-------|-------|-------|--|---|
| | | 1 | 2 | 3 | 4 | 5 և ավելի <i>5 and more</i> <i>5 և ավելի</i> | Չնշածներ <i>Not Stated</i> <i>Необъявленные</i> |
| 3 և ավելի <i>3 and more</i> <i>3 և ավելի</i> | 11,675 | 1,054 | 3,252 | 4,147 | 2,228 | 888 | 106 |
| 4 անձից <i>4 persons</i> <i>4 անձից</i> | 10,708 | 588 | 2,348 | 4,068 | 2,543 | 1,082 | 79 |
| 5 անձից <i>5 persons</i> <i>5 անձից</i> | 6,528 | 204 | 1,235 | 2,489 | 1,745 | 805 | 50 |
| 6 անձից <i>6 person</i> <i>6 անձից</i> | 4,992 | 86 | 700 | 1,742 | 1,559 | 859 | 46 |
| 7 և ավելի <i>7 and more</i> <i>7 և ավելի</i> | | | | | | | |
| <u>Ընդհանուր (կոմունալ) և խմբային (ինստիտուցիոնալ)</u> <i>Communal, Hostels and Institutional</i> <u>Էլեմենտները ընդհանուր (կոմունալ) և խմբային (ինստիտուցիոնալ)</u> | | | | | | | |
| տնային տնտեսություններ <i>Households</i> <i>Ամբողջը տնային տնտեսություններ</i> | 377 | 184 | 118 | 50 | 10 | 10 | 5 |
| բաղկացած է <i>consists of</i> <i>նախաձեռնված է</i> | | | | | | | |
| 1 անձից <i>1 person</i> <i>1 անձից</i> | 126 | 91 | 20 | 5 | 3 | 3 | 4 |

Շիրակի մարզի մշտական բնակչությունը
Marz of Shirak, De Jure Population

Աղյուսակ 8.3

Table 8.3

Օգտագործելու համար 8.3

| Տնային տնտեսության կազմը, բնակելի շինության տեսակը <i>Structure of Household, Dwelling Unit Type</i> <i>Состав домашнего хозяйства, тип жилого строения</i> | Ընդամենը տնային տնտեսություն <i>Total of household</i> <i>Ամբողջ տնային տնտեսություն</i> | Ջրադեղքած սենյակների քանակը <i>The number of occupied rooms</i> <i>Է՛լ է՛ք-ս՛ն՛դ՛ա՛ի չ՛ա՛յ յ՛օ՛ւ՛ն՛ օ՛ւ՛ ի՛ն՛</i> | | | | | |
|---|--|---|-------|-----|-----|--|---|
| | | 1 | 2 | 3 | 4 | 5 և ավելի <i>5 and more</i> <i>5 և ավելի</i> | Չնշածներ <i>Not Stated</i> <i>Необъявленные</i> |
| 1 անձից <i>1 person</i> 1 է՛ք՛ | 2,123 | 1,377 | 605 | 95 | 23 | 6 | 17 |
| 2 անձից <i>2 persons</i> 2 է՛ք՛ | 2,186 | 921 | 963 | 243 | 39 | 5 | 15 |
| 3 անձից <i>3 persons</i> 3 է՛ք՛ | 2,266 | 622 | 1,144 | 405 | 67 | 13 | 15 |
| 4 անձից <i>4 persons</i> 4 է՛ք՛ | 4,096 | 857 | 2,119 | 886 | 170 | 29 | 35 |
| 5 անձից <i>5 persons</i> 5 է՛ք՛ | 2,472 | 416 | 1,183 | 709 | 132 | 22 | 10 |
| 6 անձից <i>6 person</i> 6 է՛ք՛ | 1,218 | 163 | 562 | 395 | 81 | 13 | 4 |
| 7 և ավելի <i>7 and more</i> 7 և ավելի | 847 | 85 | 353 | 306 | 79 | 21 | 3 |
| <u>Այլ</u> <i>Other</i> <i>Այլ</i> | | | | | | | |
| <i>տնային տնտեսություններ</i> <i>Households</i> <i>Ամբողջ տնային տնտեսություններ</i> | 277 | 85 | 109 | 47 | 21 | 10 | 5 |

Շիրակի մարզի մշտական բնակչությունը
Marz of Shirak, De Jure Population

Աղյուսակ 8.3
 Table 8. 3
 Ծածկագիր 8. 3

| Տնային տնտեսության կազմը, բնակելի շինության տեսակը <i>Structure of Household, Dwelling Unit Type</i> <i>Состав домашнего хозяйства, тип жилого строения</i> | Ընդամենը տնային տնտեսություն <i>Total of household</i> <i>Ամբողջ տնային տնտեսություն</i> | Ջրադեղքած սենյակների քանակը <i>The number of occupied rooms</i> <i>Է՛տ թե՛-սո՞՞մա՛ի չա՛ի յո՞ւ՛ճ ը՛ի ի՛ ձո</i> | | | | | |
|---|--|---|--------|--------|-------|--|--|
| | | 1 | 2 | 3 | 4 | 5 և ավելի <i>5 and more</i> <i>5-ը և ավելի</i> | Չնշածներ <i>Not Stated</i> <i>Նե՞ծե՛լ չա՛ցա՛վիսի</i> |
| Բնակելի շինության տեսակը չնշած <i>Not Stated</i> <i>Ի՛ սո՞՞ճա՛սո՞ճ</i> | | | | | | | |
| տնային տնտեսություններ <i>Households</i> <i>Ա՛ի ի՛ ձո՛ւ ը՛ս յո՞ւ՛ճ ը՛ի ի՛ ձո</i> | 1,585 | 52 | 65 | 60 | 33 | 6 | 1,369 |
| Քաղաքային Urban | | | | | | | |
| տնային տնտեսություններ <i>Households</i> <i>Ա՛ի ի՛ ձո՛ւ ը՛ս յո՞ւ՛ճ ը՛ի ի՛ ձո</i> | 45,000 | 7,783 | 15,503 | 13,683 | 5,009 | 1,980 | 1,042 |
| բաղկացած՝ <i>consists of</i> <i>ս՛ի սո՞՛ւ յո՞ւ՛ճ ը՛ս</i> | | | | | | | |
| 1 անձից <i>1 person</i> <i>1 -ը</i> | 5,724 | 2,631 | 1,721 | 826 | 242 | 81 | 223 |
| 2 անձից <i>2 persons</i> <i>2 -ը</i> | 6,430 | 1,684 | 2,529 | 1,503 | 402 | 136 | 176 |
| 3 անձից <i>3 persons</i> <i>3 -ը</i> | 6,597 | 1,077 | 2,708 | 1,938 | 559 | 179 | 136 |
| 4 անձից <i>4 persons</i> | 10,538 | 1,384 | 4,081 | 3,403 | 1,052 | 381 | 237 |

Շիրակի մարզի մշտական բնակչությունը
Marz of Shirak, De Jure Population

Աղյուսակ 8.3

Table 8. 3

ՕձԱԷԷՕՁ 8. 3

| Տնային տնտեսության կազմը, բնակելի շինության տեսակը <i>Structure of Household, Dwelling Unit Type</i> <i>Состав домашнего хозяйства, тип жилого строения</i> | Ընդամենը տնային տնտեսություն <i>Total of household</i> <i>Ամբողջ տնային տնտեսություն</i> | Չբաղեցրած սենյակների քանակը <i>The number of occupied rooms</i> <i>Է՛տ թե՛-ա՛նձա՛ի չա՛յ յ՞օ՛ւ՛ճ թի՛ւ ի՛նձ</i> | | | | | |
|---|--|---|-------|-------|-------|--|---|
| | | 1 | 2 | 3 | 4 | 5 և ավելի <i>5 and more</i> <i>5ը՛ ձի՛ Է՛ա՛ա</i> | Չնշածներ <i>Not Stated</i> <i>Նե՛ծե՛ա՛ց՛ա՛վի՛նի</i> |
| 3 persons 3 ԷԷԾ | | | | | | | |
| 4 անձից 4 persons 4 ԷԷԾ | 5,744 | 575 | 1,368 | 1,681 | 1,361 | 540 | 219 |
| 5 անձից 5 persons 5 ԷԷԾ | 5,814 | 399 | 1,121 | 1,862 | 1,560 | 689 | 183 |
| 6 անձից 6 person 6 ԷԷԾ | 3,294 | 132 | 558 | 1,090 | 987 | 458 | 69 |
| 7 և ավելի 7 and more 7 Է՛ ձի՛ Է՛ա՛ա | 2,518 | 40 | 309 | 796 | 868 | 466 | 39 |

1) Երառված չեն անօթևան տնային տնտեսությունները:

1) Excluding homeless households.

1) Бездомные домашние хозяйства не включены.

* Փոքր թվերի դեպքում՝ անհատական տվյալների գաղտնիությունը պահպանելու նպատակով:

* In case of smaall numbers, to prevent the confidence of individual data.

* При маленьких цифр, с целью сохранения секретности индивидуальных данных.

