

ԲԱԺԻՆ-CHAPTER-РАЗДЕЛ- 3

ՄՇՏԱԿԱՆ ԲՆԱԿԱԶՈՒԹՅԱՆ ԿՐԹԱԿԱՆ ՄԱԿԱՐԴԱԿԸ
EDUCATIONAL ATTAINMENT FOR THE DE JURE POPULATION
УРОВЕНЬ ОБРАЗОВАНИЯ ПОСТОЯННОГО НАСЕЛЕНИЯ

Մեթոդաբանական պարզաբանումներ
Methodological notes
Методологические пояснения

«Հետրուիական և բարձրագույն մասնագիտական կրթական մակարդակ ունեցողներին են վերագրվել հետևյալ կրթական մակարդակներն ընդհանրապես՝ «Գիտությունների դոկտոր» և «Գիտությունների թեկնածու», որոնք միավորվել են «Գիտական աստիճանը» տողում:

«Հետրուիական մասնագիտական», որը ներառել է ասպիրանտուրա, ինտերնատուրա, օրդինատուրա, շարունակական մագիստրատուրա ավարտած անձանց:

«Բարձրագույն մասնագիտական», որը ներառել է պետական և ոչ պետական ԲՈՒՀ-եր՝ համալսարան, ինստիտուտ, ակադեմիա, կոնսերվատորիա, ինչպես նաև բակալավրատուրա և մագիստրատուրա ավարտած անձանց:

«Թերի բարձրագույն» կրթական մակարդակին են վերագրվել ԲՈՒՀ-երում սովորող ու սովորած և ուսման ժամկետի կեսից ավելին անցած, ինչպես նաև ուսումնական դասընթացն ամբողջությամբ ավարտած, որակավորման պետական քննությունները չհանձնած կամ ավարտական դիպլոմային աշխատանքները չպաշտպանած անձինք:

«Միջին մասնագիտական» կրթական մակարդակին են վերագրվել այն անձինք, ովքեր ավարտել են տեխնիկում, քոլեջ կամ դրանց հավասարեցված այլ պետական և ոչ պետական միջին մասնագիտական ուսումնական հաստատություններ:

«Նախնական մասնագիտական» կրթական մակարդակին են վերագրվել այն անձինք, ովքեր հիմնական ընդհանուր կրթության հիմքի վրա ձեռք են բերել նախնական մասնագիտական կրթություն (արհեստագործական,

The “Doctor of Science” is the highest scientific degree of education. The “Candidate of Science” corresponds to a PhD, and is the second highest level of scientific degree of education available. These two educational levels have been combined into the category “Scientific Degree” for the purposes of tabulation.

“Post-graduate professional” level corresponds to those individuals who have graduated from a post-graduate course, research studentship, or are engaged in graduate studies.

“Higher professional” corresponds to those individuals who have graduated from state and private institutions of higher education (HEI), such as university, institute, academy, conservatoire, as well as baccalaureate and magistrate.

“Incomplete higher” corresponds to those individuals who are studying or used to study at an HEI and have passed half of the period of education, as well as to those who have covered the entire syllabus but have not passed the State qualification examinations or maintained their graduation papers.

“Secondary professional” corresponds to those individuals who have graduated from technical colleges, colleges or other equivalent state or private secondary professional educational establishments.

“Primary professional” corresponds to those individuals who have acquired primary professional education (from trade, industrial, branch professional or vocational colleges) after completing their General Basic education

К лицам, имеющим послевузовский и высший специальный уровень образования были приписаны отметившие следующие уровни образования: “Доктор наук” и “Кандидат наук”, объединенные в строке “Научная степень”.

“Послевузовский специальный”, в который входят лица, окончившие аспирантуру, интернатуру, ординатуру, продолжительную магистратуру.

“Высший специальный”, в который входят лица, окончившие государственные и не государственные ВУЗ-ы: университет, институт, академия, консерватория, а также бакалавратура и магистратура.

К “Неполному высшему” уровню образования, приписаны учащиеся и учившиеся ВУЗ-ов и прошедшие более половины учебного срока, а также целиком закончившие учебный курс, несдавшие государственные квалификационные экзамены или незащитившие выпускные дипломные работы лица.

К “Среднему специальному” уровню образования были приписаны лица, окончившие техникум, колледж или приравненные к ним государственные и не государственные средне-специальные учебные заведения.

К “Предворительному специальному” уровню образования, приписаны лица, которые на основании общего образования приобрели предворительное специальное образование (ремесленные, профтехнические, отраслевые профессиональные, технические училища).

արոՖտեխնիկական, ճյուղային արոՖտեսիոնալ, տեխնիկական ուսումնարաններ) :

«Ընդհանուր միջնակարգ» կրթական մակարդակին են վերագրվել միջնակարգ հանրակրթական դպրոց, վարժարան, գիմնազիա և միջնակարգ հանրակրթական ուսումնական ծրագրեր իրականացնող ուսումնական այլ հաստատություններ ավարտած անձինք:

«Ընդհանուր հիմնական» կրթական մակարդակին են վերագրվել հիմնական հանրակրթական դպրոց ավարտած և համապատասխան ավարտական վկայական (8-րդ դասարան ավարտած) ստացած անձինք:

«Ընդհանուր տարրական» կրթական մակարդակին են վերագրվել տարրական դասընթացն ավարտած անձինք:

«Չունի տարրական» կրթական մակարդակին են վերագրվել տարրական կրթություն չունեցող սակայն որևէ լեզվով գրել, կարդալ կամ միայն կարդալ իմացող 7 և բարձր տարիքի անձինք:

Ուսմանական հաստատության տեսակները

«Հետբուհական մասնագիտական» - ուսումնական կենտրոններ՝ դոկտորանտի ծրագրով, ինչպես նաև համապատասխան կրթական ծրագրերով ԲՈՒՀ-եր, գիտական հիմնարկների ասպիրանտուրա, ինտերնատուրա:

«Բարձրագույն մասնագիտական»-պետական և ոչ պետական բարձրագույն ուսումնական հաստատություններ (ինստիտուտներ, ակադեմիաներ, համալսարաններ, կոնսերվատորիաներ և նրանց հավասարեցված բարձրագույն մասնագիտական ծրագրեր իրականացնող այլ ուսումնական հաստատություններ):

«Միջին մասնագիտական» - պետական և ոչ պետական տեխնիկումներ, քոլեջներ և դրանց հավասարեցված միջին մասնագիտական կրթական ծրագրեր իրականացնող այլ միջին մասնագիտական ուսումնական հաստատություններ:

«Հանրակրթական»- հիմնական և հանրակրթական միջնակարգ, տարրական դպրոցներ, գիմնազիաներ, վարժարաններ, հատուկ

“(General) Secondary” corresponds to those individuals who have graduated from schools, colleges, comprehensive schools and other educational establishments with general secondary curriculum .

“General basic” corresponds to those individuals who after completing the Primary educational level, finish five year of general basic courses. A certificate is awarded upon completion.

“Primary” corresponds to those individuals who have covered the three years elementary courses.

“No primary” corresponds to those individuals aged 7 and older who have not completed primary education but can read or write in any language.

Types of Educational Institutions

“Post-graduate professional” are educational establishments with offering doctorates, as well as HEIs offering similar syllabuses, post-graduate courses and internships.

“Higher professional” are state or private HEIs or other equivalent state or private higher professional educational establishments.

“Secondary professional” are state and private technical colleges, colleges or equivalent state or private secondary professional establishments.

“Secondary Basic” includes secondary, elementary schools, comprehensive schools, private schools, boarding schools, as well as schools for children with a physical or mental disorder.

“Additional educational” corresponds to preparatory courses, courses for recertification or refresher courses that last up to six months.-

К **“общему среднему”** уровню образования приписаны лица, окончившие средние общеобразовательные школы, гимназии, лицеи и другие учреждения, осуществляющие средние общеобразовательные программы.

К **“общему основному”** уровню образования приписаны лица, окончившие основную общеобразовательную школу и получившие соответствующий аттестат об окончании (окончившие 8-ой класс).

К **“общему начальному”** уровню образования приписаны лица, окончившие начальный курс обучения.

К **“Не имеет начального”** уровню образования приписаны, не имеющие начального образования, однако умеющие читать, писать или только читать лица 7-и лет и старше..

Виды учебных заведений

“Послевузовские специальные” учебные центры- ВУЗ-ы с программой докторанта, а также с соответствующей образовательной программой, аспирантуры и интернатуры научных учреждений.

“Высшее специальное”- государственные и негосударственные высшие учебные заведения (институты, академии, университеты, консерватории и осуществляющие, равные им ,учебные программы учебные заведения).

“Среднеспециальные”- государственные и негосударственные техникумы, колледжи и осуществляющие, равные им ,учебные программы среднеспециальные учебные заведения).

“Общеобразовательные”- основные и общеобразовательные средние, начальные школы, гимназии, лицеи, специальные интернаты, а также школы для умственно и физически отсталых детей.

գիշերօթիկներ, ինչպես նաև մտավոր և ֆիզիկական զարգացման պակաս ունեցող երեխաների դպրոցներ:

«Լրացուցիչ կրթության» - ընդհանուր կրթություն չտվող դպրոցներ (ուսումնական հաստատություններին կից նախապատրաստական դասընթացներ, վերապատրաստման և որակավորման բարձրացման դասընթացներ), ինչպես նաև մինչև վեց ամիս ժամկետով դասընթացներ:

“Дополнительного образования”- школы, не дающие общего образования(подготовительные курсы при учебных заведениях курсы повышения квалификации), а также курсы, сроком до шести месяцев.

Աղյուսակ 3.1 Մշտական բնակչությունը (քաղաքային, գյուղական) ըստ

կրթական մակարդակի, սեռի և տարիքի

Table 3.1 De Jure Population (Urban, Rural) by Educational Attainment, Sex and Age

Таблица 3.1 Постоянное население (городское, сельское) по уровню образования, полу и возрасту

Վայոց ձորի մարզի 7 և բարձր տարիքի բնակչությունը
 Marz of Vajots Dzor, Population aged 7 years and older
 Марз Вайоц Дзора, население 7 лет и старше

Աղյուսակ 3.1
 Table 3.1
 Таблица 3.1

Կրթական մակարդակը, սեռը Educational level, Sex Уровень образования, пол	Ընդամենը Total Всего	Տարիքը Age Возраст								
		7-10	11-14	15-18	19-20	21-25	26-29	30-39	40-49	50 և ավելի 50 and older 50 и старше
Վայոց Ձորի մարզ Marz of Vajots Dzor Марз Вайоц Дзора	50,663	4,215	5,257	4,698	1,810	3,997	2,587	7,598	8,516	11,985
Գիտական աստիճանով With scientific degree С ученой степенью	19	0	0	0	0	0	0	3	2	14
Հետբուհ. և բարձրագույն մասնագ. Post graduate and higher prof. Поствуз. и высшее спец.	4,455	0	0	0	0	448	424	1,143	1,373	1,067
Թերի բարձրագույն Incomplete higher Неполное высшее	477	0	0	0	103	102	30	79	59	104
Միջին մասնագիտական Secondary professional Среднее спец.	7,515	0	0	0	228	603	524	1,916	2,462	1,782
Նախնական մասնագիտական Primari professional Нач. спец.	2,494	0	0	98	127	265	188	727	745	344
Ընդհանուր միջնակարգ General secondary Общее среднее	15,997	0	0	1,979	1,097	2,045	1,226	3,194	3,277	3,179
Ընդհանուր հիմնական	6,748	0	462	2,285	217	471	173	472	517	2,151

Վայոց ձորի մարզի 7 և բարձր տարիքի բնակչությունը
 Marz of Vajots Dzor, Population aged 7 years and older
 Марз Вайоц Дзора, население 7 лет и старше

Աղյուսակ 3.1
 Table 3.1
 Таблица 3.1

Կրթական մակարդակը, սեռը Educational level, Sex Уровень образования, пол	Ընդամենը Total Всего	Տարիքը Age Возраст								
		7-10	11-14	15-18	19-20	21-25	26-29	30-39	40-49	50 և ավելի 50 and older 50 и старше
General basic Общее основное Ընդհանուր տարրական	8,785	943	4,719	310	29	47	15	45	65	2,612
General primary Общее начальное Չունի տարրական No primary Не имеет начального	4,173	3,272	76	26	10	16	7	19	16	732
Նրանցից՝ ոչ տառաճանաչ of them illiterate из них неграмотные	316	37	13	12	4	14	4	10	11	211
Տղամարդիկ Male Мужчины	24,665	2,191	2,722	2,449	983	2,051	1,260	3,599	4,199	5,211
Գիտական աստիճանով With scientific degree С ученой степенью	16	0	0	0	0	0	0	1	2	13
Հետբուհ. և բարձրագույն մասնագ. Post graduate and higher prof. Поствуз. и высшее спец.	2,466	0	0	0	0	196	195	605	806	664
Թերի բարձրագույն Incomplete higher Неполное высшее	244	0	0	0	46	44	20	50	32	52
Միջին մասնագիտական Secondary professional Среднее спец.	3,411	0	0	0	49	174	229	825	1,197	937
Նախնական մասնագիտական	1,475	0	0	60	62	149	113	398	453	240

Վայոց ձորի մարզի 7 և բարձր տարիքի բնակչությունը
 Marz of Vajots Dzor, Population aged 7 years and older
 Марз Вайоц Дзора, население 7 лет и старше

Աղյուսակ 3.1
 Table 3.1
 Таблица 3.1

Կրթական մակարդակը, սեռը Educational level, Sex Уровень образования, пол	Ընդամենը Total Всего	Տարիքը Age Возраст								
		7-10	11-14	15-18	19-20	21-25	26-29	30-39	40-49	50 և ավելի 50 and older 50 и старше
Primary professional Нач. спец. Ընդհանուր միջնակարգ General secondary Общее среднее	7,382	0	0	1,005	637	1,119	591	1,393	1,365	1,272
Ընդհանուր հիմնական General basic Общее основное	3,515	0	227	1,209	166	326	99	291	302	895
Ընդհանուր տարրական General primary Общее начальное	4,210	518	2,454	165	19	34	10	26	36	948
Չունի տարրական No primary Не имеет начального	1,946	1,673	41	10	4	9	3	10	6	190
Նրանցից՝ ոչ տառաճանաչ of them illiterate из них неграмотные	93	22	6	5	3	9	2	7	5	34
Կանայք Female Женщины	25,998	2,024	2,535	2,249	827	1,946	1,327	3,999	4,317	6,774
Գիտական աստիճանով With scientific degree С ученой степенью	3	0	0	0	0	0	0	2	0	1
Հետբուհ. և բարձրագույն մասնագ. Post graduate and higher prof. Поствуз. и высшее спец.	1,989	0	0	0	0	252	229	538	567	403
Թերի բարձրագույն	233	0	0	0	57	58	10	29	27	52

Վայոց ձորի մարզի 7 և բարձր տարիքի բնակչությունը
 Marz of Vajots Dzor, Population aged 7 years and older
 Марз Вайоц Дзора, население 7 лет и старше

Աղյուսակ 3.1
 Table 3.1
 Таблица 3.1

Կրթական մակարդակը, սեռը Educational level, Sex Уровень образования, пол	Ընդամենը Total Всего	Տարիքը Age Возраст								
		7-10	11-14	15-18	19-20	21-25	26-29	30-39	40-49	50 և ավելի 50 and older 50 и старше
Incomplete higher Неполное высшее Միջին մասնագիտական Secondary professional Среднее спец.	4,104	0	0	0	179	429	295	1,091	1,265	845
Նախնական մասնագիտական Primari professional Нач. спец.	1,019	0	0	38	65	116	75	329	292	104
Ընդհանուր միջնակարգ General secondary Общее среднее	8,615	0	0	974	460	926	635	1,801	1,912	1,907
Ընդհանուր հիմնական General basic Общее основное	3,233	0	235	1,076	51	145	74	181	215	1,256
Ընդհանուր տարրական General primary Общее начальное	4,575	425	2,265	145	10	13	5	19	29	1,664
Չունի տարրական No primary Не имеет начального	2,227	1,599	35	16	*	*	4	9	10	542
Նրանցից՝ ոչ տարրական of them illiterate из них неграмотные	223	15	7	7	*	*	2	3	6	177
Քաղաքային Urban Городское	17,984	1,339	1,787	1,738	715	1,566	997	2,479	3,665	3,698
Գյուղական աստիճանով	9	0	0	0	0	0	0	1	1	7

Վայոց ձորի մարզի 7 և բարձր տարիքի բնակչությունը
 Marz of Vajots Dzor, Population aged 7 years and older
 Марз Вайоц Дзора, население 7 лет и старше

Աղյուսակ 3.1
 Table 3.1
 Таблица 3.1

Կրթական մակարդակը, սեռը Educational level, Sex Уровень образования, пол	Ընդամենը Total Всего	Տարիքը Age Возраст								
		7-10	11-14	15-18	19-20	21-25	26-29	30-39	40-49	50 և ավելի 50 and older 50 и старше
With scientific degree С ученой степенью Հետրոսի. և բարձրագույն մասնագ. Post graduate and higher prof. Поствуз. и высшее спец.	2,550	0	0	0	0	290	277	602	810	571
Թերի բարձրագույն Incomplete higher Неполное высшее	257	0	0	0	73	61	18	39	27	39
Միջին մասնագիտական Secondary professional Среднее спец.	3,497	0	0	0	123	272	241	755	1,228	878
Նախնական մասնագիտական Primari professional Нач. спец.	1,015	0	0	46	72	151	68	242	310	126
Ընդհանուր միջնակարգ General secondary Общее среднее	5,091	0	0	718	374	646	360	752	1,155	1,086
Ընդհանուր հիմնական General basic Общее основное	1,897	0	192	865	62	123	27	72	113	443
Ընդհանուր տարրական General primary Общее начальное	2,454	303	1,573	102	7	17	4	16	17	415
Չունի տարրական No primary Не имеет начального	1,214	1,036	22	7	4	6	*	*	*	133
Նրանցից՝ ոչ տառաչափայլ of them illiterate из них неграмотные	73	10	4	2	2	6	*	*	*	45

Վայոց ձորի մարզի 7 և բարձր տարիքի բնակչությունը
 Marz of Vajots Dzor, Population aged 7 years and older
 Марз Вайоц Дзора, население 7 лет и старше

Աղյուսակ 3.1
 Table 3.1
 Таблица 3.1

Կրթական մակարդակը, սեռը Educational level, Sex Уровень образования, пол	Ընդամենը Total Всего	Տարիքը Age Возраст								
		7-10	11-14	15-18	19-20	21-25	26-29	30-39	40-49	50 և ավելի 50 and older 50 и старше
Գյուղական Rural Сельское	32,679	2,876	3,470	2,960	1,095	2,431	1,590	5,119	4,851	8,287
Գիտական աստիճանով With scientific degree С ученой степенью	10	0	0	0	0	0	0	2	1	7
Հետբուհ. և բարձրագույն մասնագ. Post graduate and higher prof. Поствуз. и высшее спец.	1,905	0	0	0	0	158	147	541	563	496
Թերի բարձրագույն Incomplete higher Неполное высшее	220	0	0	0	30	41	12	40	32	65
Միջին մասնագիտական Secondary professional Среднее спец.	4,018	0	0	0	105	331	283	1,161	1,234	904
Նախնական մասնագիտական Primari professional Нач. спец.	1,479	0	0	52	55	114	120	485	435	218
Ընդհանուր միջնակարգ General secondary Общее среднее	10,906	0	0	1,261	723	1,399	866	2,442	2,122	2,093
Ընդհանուր հիմնական General basic Общее основное	4,851	0	270	1,420	155	348	146	400	404	1,708
Ընդհանուր տարրական General primary Общее начальное	6,331	640	3,146	208	22	30	11	29	48	2,197

Վայոց ձորի մարզի 7 և բարձր տարիքի բնակչությունը
 Marz of Vajots Dzor, Population aged 7 years and older
 Марз Вайоц Дзора, население 7 лет и старше

Աղյուսակ 3.1
 Table 3.1
 Таблица 3.1

Կրթական մակարդակը, սեռը Educational level, Sex Уровень образования, пол	Ընդամենը Total Всего	Տարիքը Age Возраст								
		7-10	11-14	15-18	19-20	21-25	26-29	30-39	40-49	50 և ավելի 50 and older 50 и старше
Չունի տարրական No primary Не имеет начального	2,959	2,236	54	19	5	10	5	19	12	599
Նրանցից՝ ոչ տառաճանաչ of them illiterate из них неграмотные	243	27	9	10	2	8	3	10	8	166

- * Փոքր թվերի դեպքում՝ անհատական տվյալների գաղտնիությունը պահպանելու նպատակով:
- * In case of smaall numbers, to prevent the confidence of individual data.
- * При маленьких цифр, с целью сохранения секретности индивидуальных данных.

Աղյուսակ 3.2 Սովորող մշտական բնակչությունն ըստ տարիքի, սեռի և ուսումնական հաստատության տիպի

Table 3.2 School Attendance of De Jure Population by Age, Sex and Type of Educational Institution
Таблица 3.2 Учащиеся постоянного населения по возрасту, полу и виду учебного заведения

Վայոց ձորի մարզի 7 և բարձր տարիքի բնակչությունը
 Marz of Vajots Dzor Population aged 7 years and older
 Марз Вайоц Дзора население 7 лет и старше

Աղյուսակ 3.2
 Table 3.2
 Таблица 3.2

Տարիքը, սեռը Age, Sex Возраст, пол	Ընդամենը Total Всего	Ուսումնական հաստատության տիպը Type of Educational Institution Тип учебного заведения				Չսովորողներ Not studying Неучащиеся
		Հետբուհական և բարձրագույն մասնագիտական Post graduate and higher professional Послевуз. и высшее спец	Միջին մասնագիտական Secondary professional Среднее спец.	Հանրակրթական Secondary basic Общеобразов.	Լրացուցիչ կրթության Additional educational Дополнительного обр.	
Վայոց ձորի մարզ Marz of Vajots Dzor Марз Вайоц Дзора	50,663	535	400	11,451	107	38,170
7	953	0	0	937	0	16
8	963	0	0	957	0	6
9	1,085	0	0	1,083	0	2
10	1,214	0	0	1,203	0	11
11	1,388	0	0	1,379	0	9
12	1,313	0	0	1,300	0	13
13	1,257	0	0	1,249	0	8
14	1,299	0	1	1,269	3	26
15	1,266	0	9	1,160	7	90
16	1,321	66	70	858	15	312
17	1,073	71	124	38	26	814
18	1,038	66	101	10	17	844
19	889	56	42	5	13	773
20	921	75	24	0	4	818
21	896	51	12	2	3	828
22	800	35	6	0	3	756

Վայոց ձորի մարզի 7 և բարձր տարիքի բնակչությունը
 Marz of Vajots Dzor Population aged 7 years and older
 Марз Вайоц Дзора население 7 лет и старше

Աղյուսակ 3.2
 Table 3.2
 Таблица 3.2

Տարիքը, սեռը Age, Sex Возраст, пол	Ընդամենը Total Всего	Ուսումնական հաստատության տիպը Type of Educational Institution Тип учебного заведения				Չսովորողներ Not studying Неучащиеся
		Հետրոհական և բարձրագույն մասնագիտական Post graduate and higher professional Послевуз. и высшее спец	Միջին մասնագիտական Secondary professional Среднее спец.	Հանրակրթական Secondary basic Общеобразов.	Լրացուցիչ կրթության Additional educational Дополнительного обр.	
23	846	22	3	*	*	820
24	725	14	2	0	3	706
25-34	6,619	46	5	*	*	6,560
35 և ավելի 35 and older 35 и старше	24,797	33	1	0	5	24,758
Տղամարդիկ Male Мужчины	24,665	260	143	5,866	35	18,361
7	482	0	0	471	0	11
8	491	0	0	489	0	2
9	551	0	0	550	0	1
10	667	0	0	660	0	7
11	748	0	0	748	0	0
12	669	0	0	661	0	8
13	651	0	0	648	0	3
14	654	0	1	635	3	15
15	634	0	7	564	5	58
16	677	38	32	407	8	192
17	574	36	54	24	7	453
18	564	25	17	*	*	515
19	499	26	5	*	*	466
20	484	30	7	0	2	445

Վայոց ձորի մարզի 7 և բարձր տարիքի բնակչությունը
 Marz of Vajots Dzor Population aged 7 years and older
 Марз Вайоц Дзора население 7 лет и старше

Աղյուսակ 3.2
 Table 3.2
 Таблица 3.2

Տարիքը, սեռը Age, Sex Возраст, пол	Ընդամենը Total Всего	Ուսումնական հաստատության տիպը Type of Educational Institution Тип учебного заведения				Չսովորողներ Not studying Неучащиеся
		Հետրոհական և բարձրագույն մասնագիտական Post graduate and higher professional Послевуз. и высшее спец	Միջին մասնագիտական Secondary professional Среднее спец.	Հանրակրթական Secondary basic Общеобразов.	Լրացուցիչ կրթության Additional educational Дополнительного обр.	
21	479	21	7	*	*	449
22	418	19	6	0	0	393
23	422	13	*	*	*	407
24	353	11	*	0	*	339
25-34	3,190	26	3	*	*	3,158
35 և ավելի 35 and older 35 и старше	11,458	15	1	0	3	11,439
Շահաջր Female Женщины	25,998	275	257	5,585	72	19,809
7	471	0	0	466	0	5
8	472	0	0	468	0	4
9	534	0	0	533	0	1
10	547	0	0	543	0	4
11	640	0	0	631	0	9
12	644	0	0	639	0	5
13	606	0	0	601	0	5
14	645	0	0	634	0	11
15	632	0	2	596	2	32
16	644	28	38	451	7	120
17	499	35	70	14	19	361
18	474	41	84	4	16	329

Վայոց ձորի մարզի 7 և բարձր տարիքի բնակչությունը
 Marz of Vajots Dzor Population aged 7 years and older
 Марз Вайоц Дзора население 7 лет и старше

Աղյուսակ 3.2
 Table 3.2
 Таблица 3.2

Տարիքը, սեռը Age, Sex Возраст, пол	Ընդամենը Total Всего	Ուսումնական հաստատության տիպը Type of Educational Institution Тип учебного заведения				Չսովորողներ Not studying Неучащиеся
		Հետքուհական և բարձրագույն մասնագիտական Post graduate and higher professional Послевуз. и высшее спец	Միջին մասնագիտական Secondary professional Среднее спец.	Հանրակրթական Secondary basic Общеобразов.	Լրացուցիչ կրթության Additional educational Дополнительного обр.	
19	390	30	37	4	12	307
20	437	45	17	*	*	373
21	417	30	5	*	*	379
22	382	16	0	0	3	363
23	424	9	2	0	0	413
24	372	3	0	0	2	367
25-34	3,429	20	2	0	5	3,402
35 և ավելի 35 and older 35 и старше	13,339	18	0	0	2	13,319

* Փոքր թվերի դեպքում՝ անհատական տվյալների գաղտնիությունը պահպանելու նպատակով:

* In case of smaall numbers, to prevent the confidence of individual data.

* При маленьких цифр, с целью сохранения секретности индивидуальных данных.

Մշտական բնակչությունը ըստ կրթական մակարդակի, սեռի և տարիքի
De Jure Population by Educational Attainment, Sex and Age
Постоянное население по уровню образования, полу и возрасту

հազար մարդ thousand persons тысяч человек

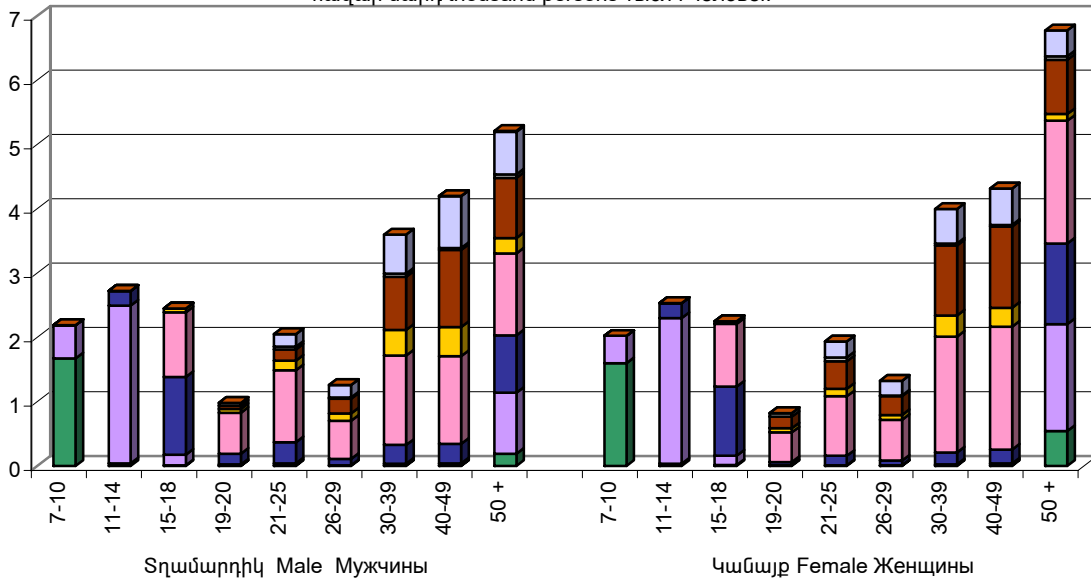

- Փիտակաճանձնով - With scientific degree - С ученой степенью
- Հետըրուհ. և բարձրագույն մասնագ. - Post grad. and higher prof. - Поствуз. и высшее спец.
- Թերի բարձրագույն - Incomplete higher - Неполное высшее
- Միջին մասնագիտական - Secondary professional - Среднее спец.
- Նախնական մասնագիտական - Primary professional - Нач. спец.
- Ընդհանուր միջնակարգ - General secondary - Общее среднее
- Ընդհանուր հիմնական - General basic - Общее основное
- Ընդհանուր տարրական - Primary - Начальное
- Չունի տարրական - No primary - Не имеет начального

Սովորող մշտական բնակչությունը ըստ ուսումնական հաստատության տիպի
School Attendance of De Jure Population by Type of Educational Institution
Учащиеся постоянное население по виду учебного заведения

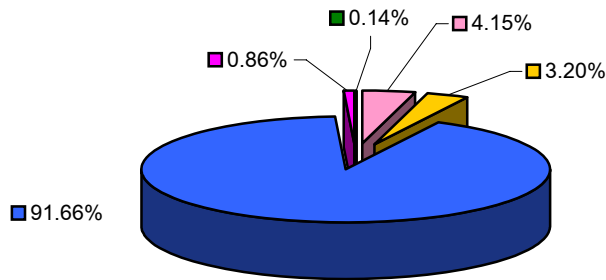

- Հետըրուհական մասնագիտական - Post graduate professional - Послевуз. Спец
- Բարձրագույն մասնագիտական - Higher professional - Высшее спец.
- Միջին մասնագիտական - Secondary professional - Среднее спец.
- Հանրակրթական - Secondary basic - Общеобразов.
- Լրացուցիչ կրթության - Additional educational - Дополнительного обр.

Աղյուսակ 3.3 Մշտական բնակչության կանայք (քաղաքային, գյուղական) ըստ տարիքի, կրթական մակարդակի և երբևէ ծնած երեխաների քվարանակի

Table 3.3 De Jure Female Population (Urban, Rural) by Age, Educational Attainment and Number of Children Ever Born

Таблица 3.3 Женщины постоянного населения (городские, сельские) по возрасту, уровню образования и количеству рожденных детей

Վայոց ձորի մարզի 15 և բարձր տարիքի կանայք
Marz of Vajots Dzor, Females aged 15 years and older
Марз Вайоц Дзора, женщины 15 лет и старше

Աղյուսակ 3.3
Table 3.3
Таблица 3.3

Տարիքը Age Ա՛ի ժժաճո	Կրթական բոլոր մակարդակները All educational levels Աճաճ օճիճի է իճժաճի ճաճի էճ		Գիտական աստ-ով, հետքոտական և բարձրագույն մասնագ. With scientific degree, Post graduate and higher professional С Ծ+еной ճժաճи сню, пիճժաճ. է ճճնժաճ ճիճ ճժ.		Թերի բարձրագույն Incomplete higher իճիճիճիճ ճճնժաճ		Միջին մասնագ. Secondary professional Среднее спец.		Նախնական մասնագ. Primary professional իճ+. ճիճ ճժ		Ընդհանուր միջնակարգ General secondary իճճաճ ճժաճիճաճ		Ընդհանուր հիմնական General basic իճճաճ ճիճիճիճիճ		Ընդհանուր սարրական General primary իճճաճ ճիճ+ճիճիճիճ		Չունի սարրական No Primary իճ ճիճ ճժ իճ+ճիճիճիճ		
	Ընդամենը կանայք Total of women Աճաճի ճաճիճի էճ	Երբևէ ծնած երեխաներ Children ever born Ճիճ ճաճիճիճաճ ճժաճ	Ընդամենը կանայք Total of women Աճաճի ճաճիճի էճ	Երբևէ ծնած երեխաներ Children ever born Ճիճ ճաճիճիճաճ ճժաճ	Ընդամենը կանայք Total of women Աճաճի ճաճիճի էճ	Երբևէ ծնած երեխաներ Children ever born Ճիճ ճաճիճիճաճ ճժաճ	Ընդամենը կանայք Total of women Աճաճի ճաճիճի էճ	Երբևէ ծնած երեխաներ Children ever born Ճիճ ճաճիճիճաճ ճժաճ	Ընդամենը կանայք Total of women Աճաճի ճաճիճի էճ	Երբևէ ծնած երեխաներ Children ever born Ճիճ ճաճիճիճաճ ճժաճ	Ընդամենը կանայք Total of women Աճաճի ճաճիճի էճ	Երբևէ ծնած երեխաներ Children ever born Ճիճ ճաճիճիճաճ ճժաճ	Ընդամենը կանայք Total of women Աճաճի ճաճիճի էճ	Երբևէ ծնած երեխաներ Children ever born Ճիճ ճաճիճիճաճ ճժաճ	Ընդամենը կանայք Total of women Աճաճի ճաճիճի էճ	Երբևէ ծնած երեխաներ Children ever born Ճիճ ճաճիճիճաճ ճժաճ	Ընդամենը կանայք Total of women Աճաճի ճաճիճի էճ	Երբևէ ծնած երեխաներ Children ever born Ճիճ ճաճիճիճաճ ճժաճ	Ընդամենը կանայք Total of women Աճաճի ճաճիճի էճ
Վայոց Ձորի մարզ Marz of Vajots Dzor Марз Вайоц Дзора	21,439	54,959	1,992	4,084	233	366	4,104	9,807	1,019	2,406	8,615	20,914	2,998	7,333	1,885	7,642	593	2,407	
15-19	2,639	117	0	0	14	1	72	6	68	2	1,211	83	1,105	22	151	3	18	0	
20-24	2,032	1,652	196	69	94	29	467	255	134	92	976	993	139	191	16	21	10	2	
25-29	1,678	2,984	285	317	17	22	364	577	92	170	808	1,659	102	224	6	13	4	2	
30-34	1,751	4,158	255	483	15	37	493	1,077	130	328	773	2,014	77	210	4	9	4	0	
35-39	2,248	6,154	285	629	14	32	598	1,611	199	569	1,028	2,978	104	308	15	20	5	7	
40-44	2,511	7,138	317	757	10	25	668	1,852	191	583	1,178	3,487	128	405	12	25	7	4	
45-49	1,806	5,368	250	633	17	42	597	1,720	101	276	734	2,338	87	300	17	59	3	0	
50 և ավելի	6,774	27,388	404	1,196	52	178	845	2,709	104	386	1,907	7,362	1,256	5,673	1,664	7,492	542	2,392	

Վայոց ձորի մարզի 15 և բարձր տարիքի կանայք
 Marz of Vajots Dzor, Females aged 15 years and older
 Марз Вайоц Дзора, женщины 15 лет и старше

Աղյուսակ 3.3
 Table 3.3
 Таблица 3.3

Տարիքը Age Աիճժանօ	Կրթական բոլոր մակարդակները All educational levels Անն օճի աի է ի ձձձճի ձձի էյ		Գիտական աստ-ով, հետբուհական և բարձրագույն մասնագ. With scientific degree, Post graduate and higher professional С օ-еной пօձի Ենյու, ուի քօձօճ, է ձննթօձ ուի ձօ.		Թերի բարձրագույն Incomplete higher ի աիլիլիա ձննթօձ		Միջին մասնագ. Secondary professional Среднее спец.		Նախնական մասնագ. Primary professional ի ա- Նի ձօ		Ընդհանուր միջնակարգ General secondary ի ձւաձ նօձձի ա		Ընդհանուր հիմնական General basic ի ձւաձ ուի ուի ա		Ընդհանուր տարրական General primary ի ձւաձ ուի ա-ձեւի ա		Զուտի տարրական No Primary ի ա էլ ձօ ի ա-ձեւի աի	
	Ընդամենը կանայք Total of women Աննն աձի լեի	Երբևէ ծնած երեխաներ Children ever born Ծի ձձի աի ուա ձձօ	Ընդամենը կանայք Total of women Աննն աձի լեի	Երբևէ ծնած երեխաներ Children ever born Ծի ձձի աի ուա ձձօ	Ընդամենը կանայք Total of women Աննն աձի լեի	Երբևէ ծնած երեխաներ Children ever born Ծի ձձի աի ուա ձձօ	Ընդամենը կանայք Total of women Աննն աձի լեի	Երբևէ ծնած երեխաներ Children ever born Ծի ձձի աի ուա ձձօ	Ընդամենը կանայք Total of women Աննն աձի լեի	Երբևէ ծնած երեխաներ Children ever born Ծի ձձի աի ուա ձձօ	Ընդամենը կանայք Total of women Աննն աձի լեի	Երբևէ ծնած երեխաներ Children ever born Ծի ձձի աի ուա ձձօ	Ընդամենը կանայք Total of women Աննն աձի լեի	Երբևէ ծնած երեխաներ Children ever born Ծի ձձի աի ուա ձձօ	Ընդամենը կանայք Total of women Աննն աձի լեի	Երբևէ ծնած երեխաներ Children ever born Ծի ձձի աի ուա ձձօ	Ընդամենը կանայք Total of women Աննն աձի լեի	Երբևէ ծնած երեխաներ Children ever born Ծի ձձի աի ուա ձձօ
50 and older 50 и старше			0	0														
Քաղաքային Urban Городское	7,837	16,791	1,210	2,255	128	179	2,089	4,876	451	965	2,695	5,788	801	1,259	353	1,096	110	373
15-19	976	26	0	0	10	1	34	3	33	1	420	14	427	7	48	0	4	0
20-24	805	447	139	46	56	16	218	107	68	38	289	217	26	18	6	5	3	0
25-29	645	922	190	193	9	8	179	265	31	54	220	374	13	23	1	3	2	2
30-34	578	1,169	137	237	8	16	205	409	53	113	163	361	9	24	3	9	0	0
35-39	833	2,053	170	350	7	16	271	714	71	187	283	730	23	48	8	8	0	0
40-44	1,088	2,886	197	462	3	8	366	952	95	277	397	1,090	25	88	2	6	3	3
45-49	872	2,392	162	381	11	26	344	978	50	128	279	809	20	59	6	11	0	0
50 և ավելի 50 and older 50 и старше	2,040	6,896	215	586	24	88	472	1,448	50	167	644	2,193	258	992	279	1,054	98	368
Գյուղական Rural	13,602	38,168	782	1,829	105	187	2,015	4,931	568	1,441	5,920	15,126	2,197	6,074	1,532	6,546	483	2,034

Վայոց ձորի մարզի 15 և բարձր տարիքի կանայք
 Marz of Vajots Dzor, Females aged 15 years and older
 Марз Вайоц Дзора, женщины 15 лет и старше

Աղյուսակ 3.3
 Table 3.3
 Таблица 3.3

Տարիքը Age Այժման Age	Կրթական բոլոր մակարդակները All educational levels Անձ օճի ան է ի ձձձձի ան է		Գիտական աստ-ով, հետքոհական և բարձրագույն մասնագ. With scientific degree, Post graduate and higher professional С 6-еной пддд енью, пд пддд, 6 աննթձձ ան ձձ.		Թերի բարձրագույն Incomplete higher ի անիեի ան ձննթձձ		Միջին մասնագ. Secondary professional Среднее спец.		Նախնական մասնագ. Primary professional ի ան. Նի ձձ		Ընդհանուր միջնակարգ General secondary ի անձձ աննձձ ան		Ընդհանուր հիմնական General basic ի անձձ անի անի ան		Ընդհանուր տարրական General primary ի անձձ անի անի ան		Զուտի տարրական No Primary ի ան է ձձ ի ան-անի անի ան	
	Ընդամենը կանայք Total of women Անձձ անի անի	Երբևէ ծնած երեխաներ Children ever born Ճի աննձ անի անն	Ընդամենը կանայք Total of women Անձձ անի անի	Երբևէ ծնած երեխաներ Children ever born Ճի աննձ անի անն	Ընդամենը կանայք Total of women Անձձ անի անի	Երբևէ ծնած երեխաներ Children ever born Ճի աննձ անի անն	Ընդամենը կանայք Total of women Անձձ անի անի	Երբևէ ծնած երեխաներ Children ever born Ճի աննձ անի անն	Ընդամենը կանայք Total of women Անձձ անի անի	Երբևէ ծնած երեխաներ Children ever born Ճի աննձ անի անն	Ընդամենը կանայք Total of women Անձձ անի անի	Երբևէ ծնած երեխաներ Children ever born Ճի աննձ անի անն	Ընդամենը կանայք Total of women Անձձ անի անի	Երբևէ ծնած երեխաներ Children ever born Ճի աննձ անի անն	Ընդամենը կանայք Total of women Անձձ անի անի	Երբևէ ծնած երեխաներ Children ever born Ճի աննձ անի անն	Ընդամենը կանայք Total of women Անձձ անի անի	Երբևէ ծնած երեխաներ Children ever born Ճի աննձ անի անն
Сельское																		
15-19	1,663	91	0	0	4	0	38	3	35	1	791	69	678	15	103	3	14	0
20-24	1,227	1,205	57	23	38	13	249	148	66	54	687	776	113	173	10	16	7	2
25-29	1,033	2,062	95	124	8	14	185	312	61	116	588	1,285	89	201	5	10	2	0
30-34	1,173	2,989	118	246	7	21	288	668	77	215	610	1,653	68	186	1	0	4	0
35-39	1,415	4,101	115	279	7	16	327	897	128	382	745	2,248	81	260	7	12	5	7
40-44	1,423	4,252	120	295	7	17	302	900	96	306	781	2,397	103	317	10	19	4	1
45-49	934	2,976	88	252	6	16	253	742	51	148	455	1,529	67	241	11	48	3	0
50 և ավելի 50 and older 50 и старше	4,734	20,492	189	610	28	90	373	1,261	54	219	1,263	5,169	998	4,681	1,385	6,438	444	2,024